

**T.C.  
SELÇUK ÜNİVERSİTESİ  
SOSYAL BİLİMLER ENSTİTÜSÜ  
TARİH ANABİLİM DALI  
YAKINÇAĞ BİLİM DALI**

**1844 SAYIMINA GÖRE KARAPINAR KAZASI NÜFUSU**

**HÜSEYİN HAFIZOĞLU**

**YÜKSEK LİSANS TEZİ**

**Danışman  
Prof. Dr. ALAATTİN AKÖZ**

**KONYA 2016**



T. C.  
**SELÇUK ÜNİVERSİTESİ**  
**Sosyal Bilimler Enstitüsü Müdürlüğü**



**Bilimsel Etik Sayfası**

Öğrencinin	Adı Soyadı	Hüseyin HAFIZOĞLU	
	Numarası	094202041003	
	Ana Bilim / Bilim Dalı	Tarih / Yakınçağ Tarihi	
	Programı	Tezli Yüksek Lisans <input checked="" type="checkbox"/>	Doktora <input type="checkbox"/>
	Tezin Adı	1844 Sayımına Göre Karapınar Kazası Nüfusu.	

Bu tezin proje safhasından sonuçlanmasına kadarki bütün süreçlerde bilimsel etiğe ve akademik kurallara özenle riayet edildiğini, tez içindeki bütün bilgilerin etik davranış ve akademik kurallar çerçevesinde elde edilerek sunulduğunu, ayrıca tez yazım kurallarına uygun olarak hazırlanan bu çalışmada başkalarının eserlerinden yararlanılması durumunda bilimsel kurallara uygun olarak atıf yapıldığını bildiririm.

Hüseyin HAFIZOĞLU

Öğrencinin İmzası



T. C.  
SELÇUK ÜNİVERSİTESİ  
Sosyal Bilimler Enstitüsü Müdürlüğü



**Yüksek Lisans Tezi Kabul Formu**

Öğrencinin	Adı Soyadı	Hüseyin HAFIZOĞLU	
	Numarası	094202041003	
	Ana Bilim / Bilim Dalı	Tarih / Yakınçağ Tarihi	
	Programı	Tezli Yüksek Lisans <input checked="" type="checkbox"/>	Doktora <input type="checkbox"/>
	Tez Danışmanı	Prof. Dr. Alaattin AKÖZ	
Tezin Adı		1844 Sayımına Göre Karapınar Kazası Nüfusu.	

Yukarıda adı geçen öğrenci tarafından hazırlanan “**1844 Sayımına Göre Karapınar Kazası Nüfusu**” başlıklı bu çalışma 29/11/2016 tarihinde yapılan savunma sınavı sonucunda oybirliği ile başarılı bulunarak, jürimiz tarafından yüksek lisans tezi olarak kabul edilmiştir.

**Unvanı, Adı Soyadı**

**Danışman ve Üyeler**

**İmza**

Prof. Dr. Alaattin AKÖZ

Danışman

Yrd. Doç. Dr. Mehmet YILMAZ

Jüri Üyesi

Yrd. Doç. Dr. Seyit TAŞER

Jüri Üyesi

## ÖNSÖZ

Bireysel, toplumsal ve devletsel bazda ilerlemenin en önemli koşulu geçmişle kurulan irtibattır ve bu durum geleceğe açılan bir kapı, gelişime doğru kurulan bir köprüdür. Edinilmiş tecrübelerin bugüne sağlam kanallarla aktarılmış olması sahip olduğumuz en kıymetli hazinelerdendir. İnsanın hayatı okuması ve yaşananları yazması sonraki nesillere bıraktığı en büyük mirastır.

Tarih araştırmacıları başta olmak üzere çoğumuz yaşadığımız bölgede veya dünyanın diğer yerlerinde yaşamış toplum veya milletlerin tarihi, coğrafi, dini, dili, sosyal, kültürel, ekonomik, demografik, askeri vb. durum ve özelliklerini bilmek isteriz. İşte bu noktada arşiv belgeleri en önemli kaynak olarak karşımıza çıkmaktadır. Sosyal yapıların odak noktası ve üretimin temel direği olan nüfusun incelendiği nüfus defterlerinin de önemli arşiv belgeleri grubunda yer aldığı tartışmasız kabul edilmektedir. Ayrıca bu belgelerin kendilerine dayalı olarak yapılan araştırmalar sonucu ortaya konulan eserlere de bilimsel bir nitelik kazandırdığı inkâr edilemez bir gerçektir.

Osmanlı padişahı II. Mahmut zamanında devletin çok yönlü modernleşme içerisine girdiği, yeni bir ordunun kurulduğu, dolayısıyla yeni insan ve ekonomik kaynaklara ihtiyaç duyulduğu XIX. yy'da, Müslüman ve gayrimüslim erkek nüfus sayısını ortalama ortaya koyan ilk nüfus sayımı 1831 sayımıdır. 1844 tarihinde ikinci bir nüfus sayımı daha yapılmış, bu çerçevede kaydı yapılan Konya Sancağı Karapınar kazası diğer adıyla Sultaniye kazası nüfusuna ait bilgilerin bulunduğu nüfus defterleri çalışmamız kapsamında incelenmiş, bu defterlerde Karapınar kazasının demografik özellikleri, nüfus hareketleri, nüfusun sayı ve nitelikleri verilmiştir. Dolayısıyla bu çalışmamız, bugün Karapınar İlçesinde yaşayan ve bu bölgenin ve kendi geçmişini merak ederek öğrenmek isteyenlere bir ışık tutacaktır.

Çalışmamızın giriş bölümünde Karapınar yöresinin tarihi ve coğrafi konumu, Osmanlıda nüfus sayımları bağlamında tahrirler, 1831 ve 1844 sayımları ile günümüze uzanan nüfus sayım işlemlerinden bahsedildikten sonra çalışmamıza konu nüfus ceride defterlerinin tanıtımı yapılmıştır. Birinci bölümde 1844 sayımına göre Karapınar kazasına bağlı köy ve mahalleler ile buralarda yaşayan nüfus incelenerek kişilerin yaşları, fiziksel özellikleri ve sakatlık durumları belirtilmiş ayrıca gayrimüslim kişilerin durumu ortaya konulmuştur. İkinci bölümde kazanın ekonomik

ve sosyal durumu bağlamında kişilerin meslek dağılımları, aile yapıları ve nüfus hareketleri incelenmiştir.

Ekler kısmında ise 1844 yılında Konya Sancağı Karapınar kazasına bağlı köy ve mahallelerde gerçekleştirilen nüfus sayımı ile ilgili Başbakanlık Osmanlı Arşivinde bulunan ve Müslüman nüfusun kayıtlarının tutulduğu 3416 nolu nüfus ceride defteri ile gayrimüslim nüfusun kayıtlarının tutulduğu 3441 nolu nüfus ceride defterindeki Karapınar ikamet kayıtlarının günümüz Türkçesine çevrilmiş metinleri verilmiştir. İstatistiki bilgilerin bulunduğu tablolar ve grafikler de çalışma içerisinde yer almıştır. Ayrıca Osmanlı Devletinde nüfus sayımları ve Karapınar yöresini konu alan diğer kaynaklardan da istifade edilmiştir. Söz konusu defterlerde nüfus bilgilerinin bulunduğu sayfalardaki düzen esas alınarak transkripsiyonu yapılmıştır.

Bu çalışmamın her aşamasında bana destek olan ve yardımını hiç esirgemeyen değerli danışman hocam Prof. Dr. Sayın Alaattin AKÖZ başta olmak üzere, Yrd. Doç. Dr. Sayın Mehmet YILMAZ hocama ve her zaman yanımda olan aileme şükranlarımı sunarım.

Hüseyin HAFIZOĞLU  
Konya, Kasım 2016



T. C.  
SELÇUK ÜNİVERSİTESİ  
Sosyal Bilimler Enstitüsü Müdürlüğü



Öğrencinin	Adı Soyadı	Hüseyin HAFIZOĞLU		
	Numarası	094202041003		
	Ana Bilim / Bilim Dalı	Tarih / Yakınçağ Tarihi		
	Programı	Tezli Yüksek Lisans <input checked="" type="checkbox"/>	Doktora	<input type="checkbox"/>
	Tez Danışmanı	Prof. Dr. Alaattin AKÖZ		
	Tezin Adı	1844 Sayımına Göre Karapınar Kazası Nüfusu.		

### ÖZET

Geçmişini bilmek geleceğe yön tayin etmenin en önemli adımıdır. Devletler ve toplumlar açısından olumlu yönde değişmek ve her alanda gelişmek ana hedeftir. Bu yolda kurulan sistem içerisinde nüfus, maksimum verimle yönetilebilirse en önemli güçtür. Dil ve tarih araştırmacılarının vazgeçilmez kaynakları arasında bulunan nüfus incelemeleri ve kaydedildiği defterler, mükemmel birer arşiv belgeleri olarak, bir coğrafyadaki nüfusun kaynağı, sayısı, kökeni, tarihi, ekonomisi, kültürel, sosyal, dini, etnik vb. yapısı hakkında bilgi verir ve bu doğrultuda nüfusun yönetimini kolaylaştırarak ana hedefe giden yolu açarlar.

Bu çalışmada, Osmanlı Devletinde ilk nüfus sayımı olan 1831 yılı sayımı ve bu sayımdan sonraki ikinci sayım olan 1844 tarihli nüfus sayımı ile Karapınar nam-ı diğer Sultaniye kazasının genel durumu ile ilgili bilgi verilmiş, 1844 tarihli nüfus sayımı hakkında Konya Sancağı'na bağlı Karapınar kazasına ait 3416 ve 3441 nolu Nüfus Ceride Defterlerindeki nüfus yapısı incelenerek Müslüman ve gayrimüslim nüfus ile ilgili kayıtlar günümüz Türkçesine çevrilmiştir. Elde edilen verilerin daha iyi anlaşılabilmesi amacıyla tablolar ve grafikler yardımıyla ortaya koyulan istatistikî bilgiler ile kaza nüfusunun miktarı ve demografik yapısı tespit edilmeye çalışılmıştır.

**Anahtar Kelimeler:** Karapınar Kazası, Nüfus Sayımı, 1844



SELÇUK  
ÜNİVERSİTESİ  
Adı Soyadı

T. C.  
SELÇUK ÜNİVERSİTESİ  
Sosyal Bilimler Enstitüsü Müdürlüğü



Öğrencinin	Adı Soyadı	Hüseyin HAFIZOĞLU	
	Numarası	094202041003	
	Ana Bilim / Bilim Dalı	Tarih / Yakınçağ Tarihi	
	Programı	Tezli Yüksek Lisans <input checked="" type="checkbox"/>	Doktora <input type="checkbox"/>
	Tez Danışmanı	Prof. Dr. Alaattin AKÖZ	
	Tezin İngilizce Adı	Population of Konya Karapınar County According To The 1844 Census.	

### SUMMARY

Knowing the past is the most important step to shape the future. The main target is to change positively in states and societies and to develop in all areas. If population can be directed with maximum efficiency within the system set up on this way, then it would be the most important power. Population reviews and books recorded among the necessary references for researchers on language and history give information each as a perfect archive documents about the source, number, origin, history, economy, and cultural, social, religious and ethnical structure etc of a population in a geography and at this point, it opens the way to main target by facilitating population management.

In this study, knowledge is provided about 1831 census which is the first census in the Ottoman Empire and about general situation of Karapınar county, also known as Sultaniye, with the census dated 1844 which was the next second census, and population structure in the Population Book no 3416 and 3441 pertaining to Karapınar County of Konya Sanjak (district) about the census dated 1844 was reviewed, and records related to the Moslem and non-Moslem population have been translated into today's Turkish. In order to better understand the data obtained, population quantity and demographical structure of county has been attempted to be determined through statistical information presented by the means of tables and graphics.

**Keywords:** Karapınar County, population Census, 1844

## İÇİNDEKİLER

	<u>Sayfa No</u>
Bilimsel Etik Sayfası .....	ii
Tez Kabul Formu .....	iii
Önsöz.....	iv
Özet.....	vi
Summary.....	vii
Kısaltmalar .....	x
Tablolar Listesi.....	xi
Grafikler Listesi .....	xii
Giriş.....	1
1. Karapınar'ın Tarihi ve Coğrafi Konumu .....	1
2. Osmanlı'da Nüfus Sayımları.....	7
3. Nüfus Defterlerinin Tanıtımı.....	11
3.1.3416 Nolu Nüfus Defteri .....	11
3.2.3441 Nolu Nüfus Defteri .....	14
<b>BİRİNCİ BÖLÜM .....</b>	<b>16</b>
<b>1844 Nüfus Sayımına Göre Karapınar Kazası .....</b>	<b>16</b>
1. Karapınar'a Bağlı Birimler ve Nüfus Dağılımı .....	16
1.1.Mahalle ve Köyler .....	16
1.2.Hane ve Nüfus .....	19
1.3.Gayrimüslim Nüfus .....	21
2. Nüfusun Yaş, Şekil ve Bedensel Özellikleri .....	24
2.1.Yaş Grupları .....	24
2.2.Fiziksel Özellikleri .....	27
2.3.Bedensel Hastalık ve Sakatlık Durumu .....	28
<b>İKİNCİ BÖLÜM .....</b>	<b>31</b>
<b>1844 Nüfus Sayımına Göre Kazanın Ekonomik ve Sosyal Durumu .....</b>	<b>31</b>
1. Ekonomik Durumu .....	31
1.1.Mahallelerde Meslek Dağılımı .....	34
1.2.Köylerde Meslek Dağılımı .....	35



2. Sosyal Durumu .....	37
2.1.Kazanın Aile Yapısı .....	37
2.2.Aile İindeki Nüfus Dağılımı .....	40
2.3.İsimler, Lakaplar, Sosyal Statü Unvanları .....	41
3. Nüfus Hareketleri .....	46
3.1.Askerî Birimlerde Görev Alanlar .....	46
3.2.Yerleşim Biriminden Ayrılanlar .....	49
Sonuç .....	54
Kaynaka .....	57
Ekler .....	60
3416 Nolu Nüfus Defteri Transkripsiyonu.....	65
3441 Nolu Nüfus Defteri (9) Nolu Sayfası Transkripsiyonu .....	233
Özgemiş .....	234

**KISALTMALAR**

age	Adı geen eser
agb	Adı geen blm
agm	Adı geen makale
AKDITYK	Atatrk Kltr Dil ve Tarih Yksek Kurumu
BOA	Bařbakanlık Osmanlı Arřivi
B.y.	Baskı yok
Bkz.	Bakınız
C.	Cilt
ev.	eviren
Ed.	Editr
H.	Hicri
KB	Karapınar Belediyesi
M.	Miladi
M	Milattan nce
NFS.d.	Nfus Defteri
Nr.	Numara
S.	Sayı
s.	Sayfa
SBE	Sosyal Bilimler Enstits
T.C.	Trkiye Cumhuriyeti
TDK	Trk Dil Kurumu
TTK	Trk Tarih Kurumu
vb.	Ve benzeri
yy	Yzyıl

## TABLOLAR

Tablo 1: Mahalle ve Köylerin Hane ve Nüfus Oranı .....	18
Tablo 2: Mahalle ve Köylere Göre Hane ve Kişi Sayısı.....	19
Tablo 3: Mahalle ve Köylere Göre Yaş Grupları Oranı .....	25
Tablo 4: Nüfusun Fiziksel Özelliklerine Göre Dağılımı.....	27
Tablo 5: Bedensel Hastalık ve Sakatlıkların Mahalle ve Köylere Göre Dağılımı...	29
Tablo 6: Bedensel Hasta veya Sakatların Toplam Nüfus İçindeki Oranı .....	30
Tablo 7: Mahalle ve Köylere Göre Meslek Kayıt Oranı.....	31
Tablo 8: Mahallelere Göre Meslek Dağılımı.....	34
Tablo 9: Köylere Göre Meslek Dağılımı .....	35
Tablo 10: Kazanın Aile Yapısı Dağılımı .....	38
Tablo 11: Mahalle ve Köylerin Aile Yapısı Dağılım Oranı .....	39
Tablo 12: Nüfusun Hane Reisi Hariç Hane İçindeki Konum Dağılımı .....	40
Tablo 13: En Çok Kullanılan Kişi İsimleri ve Kullanım Oranı .....	42
Tablo 14: Sosyal Statü Unvanları ve Kullanım Oranı .....	44
Tablo 15: Mahalle ve Köylerde Sosyal Statü Unvanı Kullanım Oranı .....	45
Tablo 16: Çeşitli Tarihlerde Değişik Askeri Birimlerde Görev Almış Olanların Dağılımı .....	47
Tablo 17: Çeşitli Tarihlerde Değişik Askeri Birimlerde Görev Almış Olanların Toplam Nüfus İçindeki Oranı .....	48
Tablo 18: Yerleşim Biriminden Ayrılanların Dağılım Oranı .....	49
Tablo 19: Kiracılık İle Yerleşim Biriminden Ayrılanların Dağılımı .....	50
Tablo 20: Tahsil Nedeniyle Yerleşim Birimi Dışında Bulunanların Dağılımı .....	51
Tablo 21: Hicaz Amacıyla ve Diğer Nedenlerle Yerleşim Biriminden Ayrılanların Dağılımı .....	52

## GRAFİKLER

Grafik 1: Kazanın Alt Birimlerine Göre Nüfus Dağılımı .....	16
Grafik 2: Mahallelerin Nüfus Dağılımı .....	20
Grafik 3: Köylerin Nüfus Dağılımı .....	20
Grafik 4: Müslüman-Gayrimüslim Nüfus Dağılımı.....	21
Grafik 5: Gayrimüslim Nüfusun Şekil Özelliklerine Göre Dağılımı.....	22
Grafik 6: Gayrimüslim Nüfusun Boy Uzunluğuna Göre Dağılımı.....	22
Grafik 7: Gayrimüslim Nüfusun Yaş Grupları Dağılımı .....	23
Grafik 8: Gayrimüslim Nüfusun Kazaya Geliş Bölgesi Dağılımı.....	23
Grafik 9: Gayrimüslim Nüfusun Meslek Dağılımı.....	23
Grafik 10: Gayrimüslim Nüfusun Cizye Grupları Dağılımı.....	24
Grafik 11: Mahalle ve Köylerin Yaş Grupları Dağılımı .....	26
Grafik 12: Nüfusun Fiziksel Özelliklerine Göre Dağılımı .....	28
Grafik 13: Bedensel Hastalık ve Sakatlıkların Dağılımı .....	30
Grafik 14: Meslek Kaydı Olan ve Olmayan Nüfusun Dağılımı .....	31
Grafik 15:Kazanın Meslek Dağılımı.....	33
Grafik 16: Mahallelerde Mesleklerin Dağılımı .....	35
Grafik 17: Köylerde Mesleklerin Dağılımı .....	37
Grafik 18: Geniş ve Çekirdek Aile Yapısının Dağılım Oranı .....	38
Grafik 19: Hane Reisi Hariç Nüfusun Hane İçindeki Dağılım Oranı.....	41
Grafik 20: En Çok Kullanılan Kişi İsimleri Dağılımı .....	42
Grafik 21: Sosyal Statü Unvanlarının Dağılımı .....	45
Grafik 22:Çeşitli Tarihlerde Değişik Askeri Birimlerde Görev Almış Olanların Dağılımı .....	48
Grafik 23: Yerleşim Biriminden Ayrılma Nedeni Dağılım Oranı .....	50
Grafik 24: Yerleşim Biriminden Ayrılanların Toplam Dağılımı .....	53

## GİRİŞ

Nüfus, bir bölgede yaşayan bireylerin toplamıdır ve devleti oluşturan temel öğelerden bir tanesidir. Her devletin kuruluşu ve devamı için mutlaka insan unsuruna ihtiyacı vardır. Devletlerin çekirdek güç bileşenleri olan ekonomik, siyasi, kültürel güç unsurları gibi nüfus gücü de önemli bir unsurdur. Dolayısıyla her devlet sahip olduğu nüfusun durumunu inceleyerek nüfusunu oluşturan insanların eğitim düzeylerini, cinsiyetlerini, sayılarını, ekonomik yapılarını, ihtiyaçlarını, mesleklerini, yaş gruplarını, fiziksel özelliklerini, sağlık durumlarını, ailevi konumlarını, etnik kökenlerini, din ve dil gruplarını ve ikamet yerlerini ortaya koyarak bunları kayıtlara geçirir ve kendi geleceğine yönelik planlamalar yapar. Böylece avantajlarını saptar onları kullanarak ilerler. Dezavantajları varsa eksikliklerini gidermeye çalışır.

Elde edilen kayıtlar üzerinden yapılan incelemede, nitelikli nüfusa sahip olan ve bunu iyi bir şekilde değerlendiren millet ve devletlerin kendi dönemlerinin tarihine damga vurdukları görülmektedir. Yaşadığı döneme damgasını vuran ve zamanının önde gelen devletlerinden olan Osmanlı Devleti de nüfus konusuna kayıtsız kalmamış, idare ettiği nüfusun durumunu saptama gayreti içerisinde olmuştur. Bunun için de çeşitli yöntemler denemiş, tarih araştırmacılarının çalışmalarına da ışık tutacak bilgi ve belgeler düzenlemiştir. Nüfus defterleri de bu belgeler içerisinde önemli bir yer tutmaktadır.

Çalışmamızda, Osmanlıda nüfus sayımları konusundan özetle bahsedilerek 1844 yılında yapılan nüfus sayımında Karapınar kazası nüfusu incelenecektir.

### 1. Karapınar'ın Tarihi ve Coğrafi Konumu

Konya Ovası ile Karacadağ arasında yer alan Karapınar toprakları, tarih öncesinden itibaren ulaşım yolları üzerinde olması sebebiyle, jeopolitik bir özelliğe sahip olup, Lykaonia ile Kapadokya bölgeleri arasında bulunmaktaydı. MÖ 1725 yıllarından itibaren sırasıyla Kuşşara, Hititler, Frigler, Kimmerler, Lidyalılar, Persler, Roma ve Bizans Devletlerinin hâkimiyetinde kalmıştır<sup>1</sup>.

İlçe ve çevresi, 1071'deki Malazgirt Savaşı'ndan sonra 1076-1077 yıllarında Konya'nın fethiyle birlikte Selçuklu hâkimiyetine girmiş, 1096 yılında başlayan haçlı seferlerinden çok büyük zarar görmüştür. 1308 yılına kadar Anadolu Selçukluları

<sup>1</sup>Hasan Bahar, İlkçağda Karapınar. *Konya Ansiklopedisi*, Konya 2013, s. 88-90.

hâkimiyetinde kalmıştır. Yeni fethedilen yerlere gruplar halinde gelen Oğuzlar bu bölgeye de yerleşmişlerdir. Daha sonra Karamanoğullarının hâkimiyetine giren Karapınar, 1465’de Fatih Sultan Mehmed tarafından Osmanlı’ya bağlanmıştır<sup>2</sup>.

Ereğli Ovası’nın Obruk Platosu içine doğru sokulan Sultaniye Ovası’nın güney kenarında, Karacadağ volkan dağıının batısında yer alan ilçenin kaderi, Yavuz Sultan Selim’in Mısır ve Hicaz taraflarını Osmanlı topraklarına katmasından sonra değişmiştir. İstanbul’dan başlayan ve Anadolu’yu Gülek Boğazı’ndan geçerek terkeden yol olan *Anadolu Diagonal Yolu* daha önce Konya’dan Ereğli’ye ulaşmak için yolu uzatarak Karaman’a uğruyordu, fakat zamanla şartların değişmesi, Hicaz yolunun buradaki güzergâhının değişmesine yol açmış, Karapınar’ın temellerinin atılmasını sağlamıştır<sup>3</sup>.

Çaldıran Seferi dönüşünde I. Selim tarafından 1515’te, çevresi surla çevrili Karapınar köyü inşa ettirilerek buraya derbendciler yerleştirilmiştir. 1560’da ise şu anda şehrin ortasında kalan Ali Tepesi Höyüğü’nün bitişiğinde kurulan şehir, buraya yakın olan ve zaman zaman suyu kesildiği için kara denildiği tahmin edilen pınardan da ismini almıştır. Osmanlı burayı kalkındırmak ve iskânı özendirmek için zengin vakıflar tahsis etmiş, yerleşenlere ekonomik ve idari özerklik tanımıştır<sup>4</sup>. I. Süleyman’ın emriyle Konya valisi Şehzade Selim tarafından 1560-1563 arası buraya cami, imaret, han, hamam, 39 dükkân ve 2 değirmeni içeren bir külliye inşa edilmiş, 1934’de resmen Karapınar isminin kullanılmasına kadar, şehre I. Süleyman’a işaretle *sultana ait olan* anlamında *Sultaniye* denilmiştir.<sup>5</sup>

İlçenin idari yapısı ile ilgili bilgilere göre, Karapınar kurulduktan sonra Eskiil kazasının merkez kasabası yapılmıştır. İlçe Karaman Eyaleti’nin Eskiil kazasına bağlıyken 1847’den sonra Karapınar kazasının merkez kasabası olmuş, bu durumu Cumhuriyet dönemine kadar sürmüştür. Osmanlı Devleti’nin idari yapısı içinde Karaman Eyaleti’nin merkezi ve aynı zamanda Paşa Sancağı Konya’dır ve Konya bu

<sup>2</sup>H. Mustafa Eravcı, Selçuklu ve Osmanlı Dönemlerinde Karapınar. *Konya Ansiklopedisi*, Konya 2013, s. 90.

<sup>3</sup> Osman Gümüşçü, Mutlu Yılmaz, Ulaşım Şartlarının Ortaya Çıkardığı Şehir: Karapınar’ın Kuruluş Öyküsü, (Ed.: Yusuf Küçükdağ), *Karapınar Sempozyumu*, Konya 2001, s. 53, 64.

<sup>4</sup>Yusuf Küçükdağ, Karapınar Kasabası’nın Kurulması ve İskân Durumu. *Karapınar Sempozyumu*, Konya 2001, s. 7, 9, 15.

<sup>5</sup> Küçükdağ, a.g.b., s. 8. Bkz. Eravcı, a.g.m. s. 91,92.

yapısını 1867'ye kadar sürdürmüştür<sup>6</sup>. İbrahim Hakkı Konyalı'ya göre de, H. 1267 (M. 1847) tarihli Salname-i Devlet-i Osmaniyye'de Konya'nın kazaları arasında Karapınar adı geçmektedir. İncelediğimiz nüfus defterlerinde de Karapınar'ın Konya Sancağı veya Konya Eyaletine bağlı olduğu şeklinde ayrı ifadeler bulunmaktadır. 1868'de ilçe merkezi olan ve 1882'de belediye teşkilatına kavuşan Karapınar'da 4 kasaba, 14 köy, ilçe merkezine bağlı 24 mahalle ve 1 merkez ilçe bulunmaktadır<sup>7</sup>.

**Harita 1: Karapınar Haritası<sup>8</sup>**



Harita 1'de de görüldüğü üzere Karapınar İlçesi, Orta Anadolu Bölgesi'nin Konya Bölümü'nde, il merkezinin 95 km doğusunda, Konya-Adana devlet karayolu üzerinde yer almakta olup, yüzölçümü 3,030 km<sup>2</sup>'dir. İlçe, doğusunda Emirgazi ve Ereğli İlçeleri, güneyinde Karaman ili ve Ayrancı ilçesi, batısında Çumra ve Karatay ilçeleri, kuzeyinde ise Aksaray ili ile komşudur<sup>9</sup>.

Sosyal ve ekonomik hayat bakımından cazip bir yerleşim merkezi olmayan Karapınar'ın en önemli özelliği İstanbul'u Çukurova, Suriye ve Hicaz'a bağlayan

<sup>6</sup> Osman Akandere, Konya Vilayeti Salnamelerine Göre Karapınar Kazası'nın 1868-1904 Yılları Arasındaki İdari Yapısı ve Mülki İdare Fonksiyonları, Ed.: Yusuf Küçükdağ, *Karapınar Sempozyumu*, Konya 2001, s. 27, 41. Osmanlı'da 16. yy'da Trakya dışında Anadolu, Karaman, Sivas, Diyarbakır ve Erzurum Eyaleti olmak üzere 5 eyalet bulunmaktaydı. Bkz. Musa Çadırcı, *Tanzimat Döneminde Anadolu Kentlerinin Sosyal ve Ekonomik Yapısı*, Ankara 2013, s. 13.

<sup>7</sup> BOA, NFS.d. 3416. s. 1, 2. NFS.d. 3441. s. 1. Bkz. Eravcı, a.g.m. s. 92. Adem Zengin, Karapınar'ın İdari Durumu. *Konya Ansiklopedisi*, Konya 2013, s.92.

<sup>8</sup> Harita 1: İbrahim Gündüz, *Bütün Yönleriyle Karapınar*, Konya 1980, s. 497.

<sup>9</sup> Abdurrahman Dinç, Karapınar'ın Coğrafyası. *Konya Ansiklopedisi*, Konya 2013, s. 84-86.

yollar üzerinde bulunmasıdır. Dolayısıyla burası aynı zamanda hacılara geçit yolu üzerindedir<sup>10</sup>. Karapınar Ovası, Obruk Platosu, Karacadağ Volkanik Kütlesi, Meke Tuzlası Gölü, Meyil ve Çıralı Obrukları, mağaraları ve yer altı şehirleri görülmeye değer yerlerindedir. İlçede tipik kara iklimi ve bozkır bitki örtüsü hâkimdir. Yazları çok sıcak ve kurak, kışları soğuk ve kar yağışlıdır. Yağışlar azdır. Ekonomi genel olarak tarım ve küçükbaş hayvancılığa dayanmaktadır. Sanayi tesisleri de daha çok tarıma dayalı sanayi tipindedir<sup>11</sup>.

**Harita2: Karapınar Haritası<sup>12</sup>**

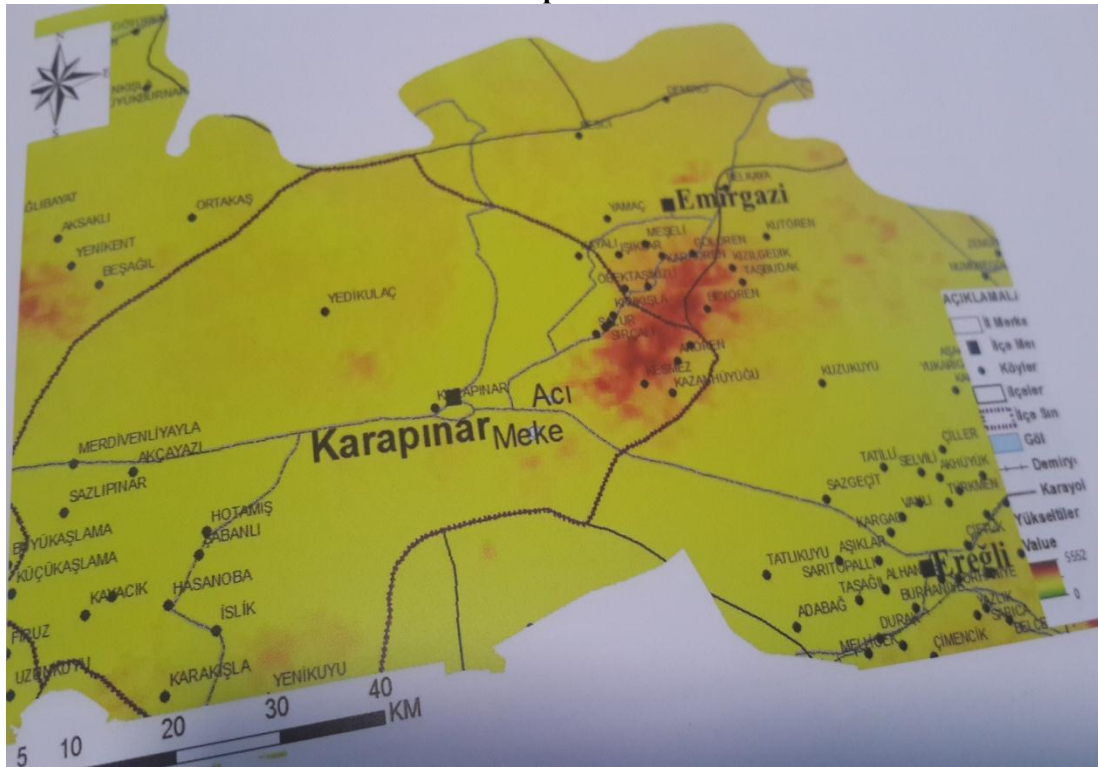

Önemli yolların geçtiği bir bölge olan Karapınar'ın bir köy olarak kurulduğu dönemde, hareketlenmesi için çevredeki kasaba, köy ve şehirlerden Türkmen ve Yörük grupları ile birtakım konar-göçer aşiret ve oymaklar buraya yerleştirilmiştir. Bu duruma bağlı olarak burada her biri küçük de olsa 20 mahalle oluşmuş, daha sonra iklim şartları dolayısıyla mahalle sakinleri yöreyi terk etmeye başlamışlardır. 1955'e kadar ilçede 6 mahallenin bulunduğu, nüfusun artmasıyla bir kısım eski

<sup>10</sup> Derya Karakaya, *Eskil/Karapınar Kazası Vakıf Eserleri*, Çizgi Kitabevi Yayınları, 2. Baskı, Konya 2013, s.9.

<sup>11</sup> Adnan Doğan Buldur, Karapınar'ın (Konya) Coğrafi Özellikleri, Ed.: Yusuf Küçükdağ, *Karapınar Sempozyumu*, Konya 2001, s. 317, 321, 330, 332.

<sup>12</sup> Harita 2, Bkz. Dinç, a.g.m., s. 85.



mahallelerin bölünmesi ya da yeni mahalle kurulmasıyla mahalle sayısının arttığı bilinmektedir<sup>13</sup>. Kazanın geçmişten bugüne gelişimi ile ilgili bilgi sahibi olmak için, 1844 sayımında da isimleri geçen ve kayıtları tutulan söz konusu 6 mahalle ve bazı köylerin isim kökenlerine bakmak faydalı olacaktır.

Kal'a Mahallesi, eskiden var olan ancak şimdi tamamen yok olmuş kale ve surların içinde oluştuğundan bu ismi almıştır. Apak Mahallesi, Apak Öreni denilen obadan gelip yerleşen halktan adını almış, Küllü Öreni denilen yerden gelen köy halkı da Küllü Mahallesi'ni oluşturmuştur. Han Kapısı Mahallesi adı, II. Selim'in yaptırdığı külliye'deki hanın kuzeydoğusunda yerleşen halk tarafından kapı önu anlamında konulmuş, Hacı Ömerli Mahallesi ise, erozyon sahasında Ketirler içerisinde Yassı Kışla bölgesinden gelen halk tarafından oluşturulmuş, adına cami yaptırılan Hacı Ömer isimli ileri gelen bir zatın adı mahallenin ismi olarak kalmıştır. Çetmi Mahallesinin ismi ise, Oğuz boylarından Çepnilerden gelmektedir<sup>14</sup>.

Çepniler'e ve ismini diğer bir boydan alan Salur köyü ile ilgili bilgilere baktığımızda, Çepniler'in Anadolu'nun bir Türk yurdu haline gelmesinde en mühim rolü oynamış boylardan biri olduğu görülmekte olup, bu boya mensup oymaklardan At-Çekenler arasında Eski-İl yöresinde yaşayanların bulunduğu bilinmektedir. Salur köyü ise ismini, Oğuzlar'ın Dedekorkut destanına göre en şerefli mevkiî işgal eden ve Hazar-Ötesi Türkmenleri arasında pek kalabalık boylarından Salurlar'dan almıştır. Bunlar II. Bayezid devrinde Ereğli'nin kuzeyindeki Karacadağ yöresinde yaşamışlardır<sup>15</sup>.

Kazaya bağlı Kıcıkışla köyünün kuruluş tarihi kesin bilinmemekle birlikte, 1518 yılında yapılan tahrirlerde Karaman Eyaleti, Konya Sancağı, Karacadağ Nahiyesi'ne bağlı bir köy olarak ismi geçmektedir. Hotamış köyüne bakıldığında, Cengiz Orhonlu'ya göre İstanbul Bağdat yolunun uzun bir bölümünde bulunan Hotamış toprakları haç kabileleri, seyyah grupları ve Osmanlı postalarının kullandığı

<sup>13</sup> Adem Zengin, *Karapınar "Sultaniye" Şehrengizi*, Karapınar Belediyesi Kültür Yayınları, Konya 2012, s. 39.

<sup>14</sup> Gündüz, a.g.e. s. 260-262. Yassı Kışla veya Kırkışla bölgesi, Karaman ile Karapınar arasında bir yer ismidir. Bkz. Zengin, a.g.e., s. 40.

<sup>15</sup> Faruk Sümer, *Oğuzlar*, İstanbul 1992, s.241-252.

önemli bir yerdir. Eşkiyalar tarafından yolun kesilmesi üzerine çevre köyden getirilerek yerleştirilen halk köyü kurmuştur<sup>16</sup>.

Diğer bir kaynağa göre Derbend-i Hotamış bölgesi ismini, XVII. yüzyılın sonu ve XVIII. yüzyılın başında Suriye-Rakka'dan kalkarak Adana üzerinden Anadolu'ya girmeyi başarmış olan Halep Türkmenleri'nden almıştır. Hotamış Türkmenleri M.1755'te derbendci olarak kaydedilmişlerdir<sup>17</sup>.Marco Polo'ya göre Türkmenler, Orta Anadolu'da soylu atlar yetiştirmektedirler ve bilhassa Konya bölgesindeki Türk oymakları her yerde aranan atlar yetiştirmekte, vergilerini yetiştirdikleri atlardan verdiklerinden kendilerine At-Çeken denilmiş, bunlar da başlıca Eski-İl/Karapınar civarında yaşamışlardır<sup>18</sup>.

Kazaya bağlı köylerden Kayalı köyü ismini, XVI. yüzyılda Adana dağlarında yaşayan ve daha sonra Karacadağ'a gelip köy kuran Kayalı Aşireti'nin bir boyundan almış, Kehil (Kışla) köyü ise, Karacadağ'dan inen Kızılkaya Deresi içinde, gayrimüslimlerden kalma örenler üzerine kurulmuştur. Diğer bir köy olan Mirkadi (Emirgazi) köyü ismini, kasabanın 2 km güneydoğusunda yatan ve Selçuklular zamanında önemli bir savaşta şehit düşen Emrullah Gazi'den almış, Gican (Oymalı) köyü ise, Doğu Romalılar ve Bizanslılardan kalma eski harabeler ve yerleşim kalıntıları üzerine kurulmuş, ismini halkın oyma (kazma) inlerde oturmasından almıştır. Diğer bir köy olan Bağdaylı Köyü ismini, Oğuzların Bayat Boyu'ndan almıştır<sup>19</sup>.

Bayatlar, Dede-Korkut ve ünlü şair Fuzuli gibi manevi şahsiyetler yetiştirmiş bir boydur. Boz-Ok'ta yurd tutan Bayat kolu olan Şam-Bayadı'ndan bir kısım obalar 1613 tarihlerinde Orta Anadolu'ya gelmiş, bunlardan bir oba da Karaman civarına yerleşmiştir. Bugünkü Şarkışla kazası yöresinde yaşamış Boz-Ok'taki Şam-Bayatlarının başlıca obalarından biri de Kesmezli obasıdır. Bunlar ekinliklerinde çiftçilik yapmakta ve XVI. yüzyılın ikinci yarısına kadar kışları Suriye'ye gitmekteydiler. Değişik kaynaklarda da belirtildiği şekliyle nüfus defterimizde adı geçen Kesmez köyü ismini bu obadan almıştır<sup>20</sup>.

<sup>16</sup> Karakaya, a.g.e., s.15, 18.

<sup>17</sup> Gündüz, a.g.e., s.559.

<sup>18</sup> Sümer, a.g.e., s. 146,147.

<sup>19</sup> Gündüz, a.g.e., s.508-552.

<sup>20</sup> Sümer, a.g.e., s.179, 185, 186.

Kazaya bağılı diğer köylerden Arısama köyü ismini, Hititlerin yarı bağımsız köy ve şehir devletleri içerisinde Tyana (Kemerhisar) Krallığı'ndaki Ardistama'dan almışken Akviran köyü ismini, Türklerin eskiden yön ifadesi olarak kullandıkları renklerden batıyı belirten “ak” ifadesi ile, Romalıların zulmünden kaçan yerli halk ve Hristiyanların yerleştiği “ören” yerinin diğer anlamı “viran” ifadesinin birleşiminden almıştır<sup>21</sup>.

## 2. Osmanlıda Nüfus Sayımları

Osmanlı Devletinin kuruluşundan itibaren özellikle hazineye gelir sağlama ve savunma ve fetih için asker toplama maksadı ile belli periyotlarla arazi ve nüfus sayımı ve yazımı yapılmıştır. Bu bağlamda nüfus kayıt sistemleri devletin kuruluşundan 1831'e kadar olan dönemi kapsayan *Klasik Tahrir Kayıtları Dönemi*, 1831'den 1881/82'ye kadar olan dönemi kapsayan *Özel Amaçlı Nüfus Kayıt Dönemi* ve 1881'den Osmanlının sonu ve günümüze kadar olan dönemi kapsayan *Genel Amaçlı Nüfus Kayıt Dönemi* olmak üzere 3 dönem olarak incelenebilir<sup>22</sup>.

Timar sistemine göre örgütlenen devletin ne kadar toprağa sahip olduğu ve üzerinde kimlerin yaşadığını bilmek istemesi tahrir yapılmasının gereği idi<sup>23</sup>. Gelir kaynaklarının tespitiyle ilgili tayin edilen tahrir eminine gerektiğinde kâtip ve silahlı muhafızlar eşlik ederdi. Eyalet merkezinden başlanan sayım işinde bütün yetişkin erkekler şahsen görülür, vergilerin miktarı da bu esnada tespit edilir, sonuçlar tapu defterine kaydedilirdi. Bu defterler İstanbul'a gönderilerek Sultan'a takdim edilirdi. Kabul görmesinden sonra bir kopyası yapılır, mühürlenir ve eyalete geri gönderilen asıl defteri (mufassal defter) alan heyet ise icmal defterleri ile gelirleri dağıtmaya başlardı. Nüfus ve vergi defteri niteliğindeki bu defterler XVII. yüzyılın başlarına kadar tutulmuşsa da bu tarihten XIX. yüzyıla kadar geçen 200 yıllık dönem boyunca tutulmamıştır<sup>24</sup>.

XIX. yüzyıldan önceki tahrirlere bakıldığında, Osmanlı Devletinde yeni fethedilen yerlerin de sayımları yapılmış ve değişiklikleri tespit etmek üzere yaklaşık

<sup>21</sup> Karakaya, a.g.e., s.13.

<sup>22</sup> Adnan Çimen, Sayım, Kayıt Düzen, ve Teşkilatlanma Açısından Osmanlıda Nüfus Hizmetleri, *Gazi Üniversitesi İktisadi ve İdari Bilimler Fakültesi Dergisi*, 14/03 (2012), s. 183, 185, 198.

<sup>23</sup> Çimen, a.g.b., s. 192.

<sup>24</sup> Suat Feyyaz Günaydın, *1831 Nüfus Sayımına Göre Ordu Merkez Kazası Nüfusu*, Yayınlanmamış Yüksek Lisans Tezi, Ordu Üniversitesi SBE, Ordu 2011, s. 2, 3.

otuz yılda bir bunlar yenilenmiştir. Bu dönemde tahrirlerin yapılmasının amacı tımarların dağılımı ve vergi mükelleflerinin tespitidir. Bundan dolayıdır ki, vergi mükellefi olma yaşına gelmiş olan erkek nüfus kayıt edilmiştir. Dolayısıyla erkek nüfusun tamamı bu defterlerde yer almaz<sup>25</sup>.

1830'lara gelindiğinde, bu yıllar Sultan II. Mahmud idaresindeki Osmanlı Devleti'nde değişim ve gelişim yıllarıdır. Bu dönemde Afrika'dan Avrupa'ya geniş bir coğrafyada yaşanan bir takım problemlere rağmen, eğitim, sanayi, ekonomi ve askeriyede modernleşmenin temelleri atılmıştır. İşte nüfus sayımı da bu dönemin, toplumu doğrudan ilgilendiren bir *ilk*'idir. Bu uygulama, Osmanlılarda fetih veya sulh yoluyla elde ettikleri yeni arazi ve nüfusu kaydetme geleneği olan *tahrir*'den çok farklı olmamakla birlikte, Rumeli ve Anadolu'da aynı zamanda ve modern anlamda yapıldığı için *ilk* olarak anılmaktadır<sup>26</sup>.

Lütfi tarihine göre, nüfus sayımının ne şekilde yapılacağına tayini için özel bir meclis teşkil edilmiş, bu meclis tarafından talimatnameler hazırlanmıştır. Gönderilen defterleri derlemek ve genel neticeleri kesinleştirmek üzere İstanbul'da Dâhiliye Nezareti bünyesinde bir Ceride Nezareti kurulmuş<sup>27</sup>, sorumluluğuna Sait Efendi getirilmişti. Bütün nüfus kayıtları bu birimde toplanmaya başlandı. Sancak merkezlerinde ise Defter Nazırı Dairesi veya Jurnalhane denilen bir dairede bu işler yapılmaya başlanmıştı. Bu kurumlarda görevlendirilenler kaza ve kasabanın ileri gelenleriydiler. Okuryazar olanları arasından kadı, ileri gelenler ve yöneticilerin işbirliği ile seçilen defter nazırları ve mukayyidler merkezin onayı alındıktan sonra göreve başlıyorlardı<sup>28</sup>.

Modern anlamda ilk kez 1831 yılında yapılmaya başlanan sayımda asıl amaç, Müslüman olmayanlara şahsi vergi uygulaması getirmek ve yetişkin Müslüman erkekleri orduya almak üzere nicel bir temel oluşturmaktı. Yalnızca erkekler sayıldı. Nüfus Müslüman, Hristiyan (Ortodoks), Ermeni, Yahudi ve Çingene olarak

<sup>25</sup>Salih Akyel, *19. Yüzyılın İlk Yarısında Harput Şehrinin Nüfus ve Toplum Yapısı*, Yayınlanmamış Doktora Tezi, Fırat Üniversitesi SBE, Elazığ 2013, s. 1.

<sup>26</sup>Nilgün Aşıkçı Çevik, *Denizli 1831 Nüfus Sayımı Grup Biyografisi*, Yayınlanmamış Yüksek Lisans Tezi, Dokuz Eylül Üniversitesi SBE, 2007, s. XV.

<sup>27</sup>Enver Ziya Karal, *Osmanlı İmparatorluğunda İlk Nüfus Sayımı 1831*, 2. Baskı, Ankara 2003, a.g.e., s. 12.

<sup>28</sup>Çadırcı, a.g.e., s. 47, 48.

sınıflandırılmıştı<sup>29</sup>. Bu sayım neticesinde XIX. asrın ilk yarısında, Rumeli ve Anadolu'da yaşayan İslam ve Hristiyan erkek nüfusu ortaya konulmuş, nüfus miktarı hakkında doğruya yakın bir fikir edinilmiştir<sup>30</sup>. Değişik başka kaynaklardan da elde edilen bilgilerde, esas itibariyle Vak'a-yı Hayriye'den ve yeniçeriliğin ortadan kaldırılmasından sonra devletin askeri kaynaklarını saptamak amacını taşıyan 1831 yılında ki nüfus sayımına göre, devletin 2.467.128'i Müslüman, 1.147.470'i Hristiyan nüfus olan reâya olmak üzere 3.615.330 erkek nüfusu bulunmaktaydı. Bu sayım İstanbul başta olmak üzere devletin tümünü kapsamıyordu<sup>31</sup>.

1831'in ihtiyaca cevap vermemesi üzerine, yeni bir nüfus sayımı 1844'de yapılmış, kur'a usulünün kabulü üzerine askeri bir gaye ile yapılmış olan bu nüfus sayımı hakkında Ord. Prof. İbrahim Hakkı Akyol'a göre, modern esaslara göre bütün imparatorluk dâhilinde nüfus sayımına o zaman serasker olan Rıza Paşa tarafından orduyu yeniden tanzim ve asker alma usulünü değiştirmek maksadiyle teşebbüs edilmiş, maalesef hükümetin bu ciddi teşebbüsü halk tarafından bir tereddütle karşılanmıştır. Nüfus adedine göre her eyalet, liva ve kazaya hükümetin teklifler yükleteceği şayiası ortaya çıkmış ve halk tarafından çok yerlerde nüfus adedi daha az miktarda gösterilmek istenmiştir. Her yerde nüfus gizleniyor, sayım memurları da işe lazım gelen ehemmiyeti vermiyordu. Hükümet sayım esnasında düştüğü bu hatayı anlayınca bidayette bunları neşretmek istememiş, bazı yabancılara yarı resmi mahiyette bilgi vermiştir<sup>32</sup>.

Kendisine bilgi verilenlerden Ubcini'ye göre, 1844 yılı sayımında, Avrupa Türkiyesi'nin (Rumeli) Trakya, Bulgaristan, Buğdan, Eflak, Bosna ve Hersek, Rumeli, Sırbistan, Adalar ve Anadolu birimlerinde 15,500,000, Asya Türkiyesi'nin (Anadolu) Suriye, Mezopotamya, Arabistan (Mekke, Medine) ve Habeşistan birimlerinde 16.050,000, Afrika'da (Batı) Mısır, Trablus, Fas ve Tunus birimlerinde 3,800,000 olmak üzere 35.350.000 nüfusu bulunmaktaydı. Dinsel açıdan ise

<sup>29</sup> Kemal H. Karpat, *Osmanlı Nüfusu (1830-1914) Demografik ve Sosyal Özellikleri* (Çev.: Bahar Tırnakçı), İstanbul 2003, s. 47, 57, 58.

<sup>30</sup> Karal, a.g.e., s. 20, 21.

<sup>31</sup> Cem Behar, *Osmanlı İmparatorluğu'nun ve Türkiye'nin Nüfusu 1500-1927* (2. Baskı). Ankara 2003, s. 24.

<sup>32</sup> Karal, a.g.e., s. 9.

Müslümanlar 20 milyon, Rum ortodokslar 13,730,000, Katolikler 900 bin ve Yahudiler 170 bindi<sup>33</sup>.

Mübahat S. Kütükoğlu'na göre, 1844 sayımından sonra temettü vergisinin konması üzerine bir sayım yapılmış olduğuna dair kayıtlara rastlanmaktadır. Son derece muntazam tutulan bu defterler tasnif edilip araştırmacıya sunulmuştur. Sadece aile reislerinin isimlerinin yazıldığı ve onların ekonomik faaliyetlerinden bahseden bu defterler nüfusun araştırılması konusunda ise yetersiz kalmaktadır<sup>34</sup>.

Akarlı'nın verdiği bilgilerde, hiç şüphesiz 1844 sayımının tek amacı Redif Asâkir-i Mansure adıyla kurulan yeni ordunun ihtiyaç duyduğu gerekli insan kaynağını karşılamak değildi. Aynı zamanda yöneticiler, halkın daha iyi idaresi için mevcut nüfus hakkında bilgi edinmek istiyorlardı. 1844 sayımından sonra, Başbakanlık Osmanlı Arşivi uzmanlarına göre, 1852'de Rumeli'de, 1856'da Anadolu ve Suriye'de nüfus sayımları yapılmıştır<sup>35</sup>.

1866-73 arası gerçekleştirilen ve olağan verilerin yanı sıra cevaplayanlarının mesleklerinin ve gayrimenkul mal varlıklarının da kaydedildiği Tuna Vilayetinde kısmen de Irak'ta yapılan sayım belkide bütün Osmanlı sayımları arasında en kapsamlı olanıdır<sup>36</sup>. 1881/82'de başlayıp 1893'de sonuçları yayınlanan ve kadınlarında sayıldığı ve sonuçları Padişaha ayrıntılı raporla sunulan nüfus sayımı ise, Osmanlı'nın çağdaş anlamda ilk genel nüfus sayımı olarak kabul edilmektedir<sup>37</sup>. 1882 sayımında erkek nüfus Anadolu'da 6,641,825, Rumeli'de 1,757,184 yine 1895 sayımında Anadolu'da 7,305,628, Rumelide ise 2,432,940 kişiden oluşuyordu<sup>38</sup>.

<sup>33</sup>M. A. Ubcini, *Türkiye 1850 I*, Çev.: Cemal Karaağaçlı, Tercüman 1001 Temel Eser Dizisi, s. 46, 47, 48, 49.

<sup>34</sup>Mustafa Büyük, *1831 Nüfus Sayımına Göre Perşembe, Aybastı, Bolaman ve Çamaş Kazaları Nüfusu*, Yayınlanmamış Yüksek Lisans Tezi, Ordu Üniversitesi SBE, Ordu 2011, s. 15.

<sup>35</sup>Çimen, a.g.b., s. 196, 197.

<sup>36</sup>Karpat, a.g.e., s. 63.

<sup>37</sup>Çimen, a.g.b., s. 197. Osmanlı nüfus istatistikleri önemli idari ve askeri ihtiyaçlar için geliştirilmişti. 19. yy idaresi açısından merkezileşme ile birlikte beşeri ve mali kaynaklara ilişkin bilgi edinilmesi zorunlu olmuştu. Modern bir orduya asker alınması, ordunun etkin ve yedek birimler olarak örgütlenmesi zorunluluğu, erkek nüfusun yaşı ve sayısı hakkında doğru bilgi edinmeyi gerektiriyordu. Ordu mensupları sayımlarda etkin rol oynadılar. Sayım yöntemleri ve istatistiklerin niteliği sürekli bir evrim geçirerek 1881/82-93 yılları arasındaki sayımlarda oldukça gelişmiş bir düzeye ulaştı. Osmanlı nüfusu hakkında ikinci önemli bilgi kaynağı olan ve bütün iktidar alanını kapsayan imparatorluk yıllıkları (salnameler) 1847 (H. 1263) yılında yayımlanmaya başladı ve imparatorluğun tümü için nüfus rakamları ilk kez 1877/78 de basılan bir ciltte görüldü. Bkz. Karpat, a.g.e., s. 44.

<sup>38</sup>Stanford J. Shaw, Ezel Kural Shaw, *Osmanlı İmparatorluğu ve Modern Türkiye*, Çev. Mehmet Harmancı, İstanbul 2000, s. 154.

Osmanlı nüfusunun son kez sayıldığı 1905-6 sayımı ise, hem teknik hem de siyasal nedenlerle yapılmıştı. Bu siyasal nedenler Rumlar, Bulgarlar, Sırp lar ve daha az bir oranda da Makedonya ve Trakya’da Vlahlar arasındaki milliyetçi mücadelelere dayanıyordu<sup>39</sup>. 1906 sayımında erkek nüfus Anadolu’da 8,328,176, Rumeli’de ise 2,336,031 kişiden oluşuyordu<sup>40</sup>. Küçük veya büyük bütün bu nüfus sayımlarının tam neticeleri hiç bir zaman devletçe neşredilmemiş, bununla beraber devlet salnamelerinde ve yabancıların Türkiye üzerine yazdıkları kitaplarda genel neticelerden bahsedilmiştir<sup>41</sup>.

### 3. Nüfus Defterlerinin Tanıtımı

Siyasi ve askeri tarihlerin veya hadiselerin hikâyecilik tarzında kayıt ve tesbiti ihtiyadını terk edip, müesseselerin ve bünyevi hususiyetlerin, tetkik ve izahına doğru kaymak mecburiyetinde bulunan bir tarihçilik için nüfus istatistiklerinin kullanılması zaruri olup, tarihin muayyen bir devrinde yaşamış olan bir cemiyetin iktisadi, içtimai veya askeri problemlerini hakkıyla izah edebilmek için demografik vaziyetin etüd edilmesi icap etmektedir<sup>42</sup>.

Bu bağlamda bir bölgeye ait demografik durumun ortaya konulmaya çalışıldığı incelememize konu defterlerden hareketle, 1844 yılında Konya Sancağı Karapınar kazasında yapılan nüfus sayımına göre kaza bünyesinde bulunan tüm mahalle ve köylerde yaşayan Müslüman ve gayrimüslim erkek nüfus meslekleri, hane içindeki konumları, fiziksel özellikleri, yaşları, lakapları ve yer değişiklikleri ile birlikte kayıt altına alınmıştır. Çalışmamızın ana kaynağı Devlet Arşivleri Genel Müdürlüğü Başbakanlık Osmanlı Arşivinde bulunan 3416 ve 3441 nolu nüfus defterlerinin dijital kopyalarıdır.

#### 3.1.3416 Nolu Nüfus Defteri

Karapınar kazası Müslüman erkek nüfusun kaydedildiği 3416 nolu defterin ilk sayfasında sol üst başta T.C. Başbakanlık Devlet Arşivleri Genel Müdürlüğü ifadesine, orta üst başta Osmanlı Arşivi Daire Başkanlığı Defter Bilgi Formu ifadesine, sağ üst başta BDA-17-FR-10 ifadesine, bunun hemen altına 13-09-2011

<sup>39</sup> Karpat, a.g.e., s. 75.

<sup>40</sup> Shaw, a.g.e., s. 154.

<sup>41</sup> Karal, a.g.e., s. 10.

<sup>42</sup> Ömer Lütfi Barkan, “Tarihi Demografi Araştırmaları ve Osmanlı Tarihi”, *Türkiyat Mecmuası*, 10, 1953, s. 1, 2.

tarihine yer verilmiş, yapılan tablonun ilk bölümünde KOD: NFS.d.. ibaresi ile Sıra Nu: 3416 ibaresi yazılmış, orijinal nu kısmına bir şey yazılmamış, nüfus defterleri başlıklı diğer bölümün altındaki kısımda başlangıç tarihi 1260.S.2 olarak verilmiş, bitiş tarihi boş bırakılmıştır. Bir alt bölümde defterin ciltli ve ebrulu olduğu, ebadının 19 x 50.5 olduğu, sonraki bölümlerde numaralama usulünün sayfa usulü olduğu, toplam sayfa sayısının 326 olduğu, numaralı boş sayfaların 1, 29-34, 81-84, 190-193, 203-204, 216-221, 299-300, 322-324, 326 olduğu, numarasız boş sayfalar ‘başta-sonda’ kısmı ile mükerrer sayfa numaraları, ekler ve açıklama bölümlerinin de yine boş bırakıldığı görülmektedir<sup>43</sup>.

Ebrulu kapağın üzerinde ayrılan bölüme Osmanlıca “*Konya Sancağı Defter Nazırı İdaresinde Bulunan Karapınar Kazasının Bilcümle Nüfus-ı Zükurunun İslam Defteri Sene 1260*”<sup>44</sup> ifadesi yazılmıştır. Bu kapaktan sonra nüfus kayıt bilgilerinin yazılı olduğu sayfalara yer verilmiştir. Sayfalar ikişer olarak düzenlenmiş yalnızca sol sayfanın üst köşesine sayfa numarası yazılmış, sağ tarafta bulunan sayfaya numara yazılmamış böylece sayfa numaraları tek sayılardan oluşacak şekilde devam etmiştir. Yazı tipi *rik’a* dır ve siyah mürekkep kullanılmıştır. Ancak yazım işlemi biten her birimin sonunda icmal mahiyetinde verilen *numro* (kişi sayısı) ve *hane* ibareleri ile kişilerle ilgili ilave bilgi olarak verilen *Redif Defterinden Zire Kayd Olunmuştur* ibaresinin yazımında kırmızı mürekkep kullanılmıştır.

Nüfus kayıt bilgilerinin yazılı olduğu ilk sayfa başında “*Konya Eyaleti dâhilinde kain kazalarından nefis-i Karapınar nam-ı diğer Sultaniye kazasında sakin ve mütemekkin ehl-i İslamın miktarını mübeyyin tahrir ve defter suretidir*” ibaresinden sonra “*Mahalle-i Kal’a tabi-i Kasaba-ı Karapınar*”<sup>45</sup> ifadesine yer verilerek ilgili mahallede oturanların sayımına başlanmıştır. Daha sonraki sayfalarda yer alan mahalle ve köy isimleri de benzer ifadelerle yazılmıştır. Hane numarasının sağ üst köşeye kaydedildiği, ardından yazım işlemine “muhtar” veya “imam” gibi mahalle veya köyün önde gelen kişilerinden başlanılarak devam edildiği, kişilere hane reisinden başlamak suretiyle hane içerisindeki konumuna göre sıra numarası verildiği görülmektedir. Kişilerin genellikle önce boyu (kısa, orta, uzun), sakal-bıyık,

<sup>43</sup> BOA, NFS.d. 3416. s. 1-325.

<sup>44</sup> BOA, NFS.d. 3416. s. 1.

<sup>45</sup> BOA, NFS.d. 3416. s. 2.



ya da ten rengi gibi fiziki veya şekil özelliklerinin ya da mesleğinin belirtildiği, devamında ismi (varsa lakabıyla birlikte), baba ismi ve yaşının yazıldığı, aile fertlerinin yazımının hane reisine yakınlık derecesine göre “oğlu, karındaşı (kardeşi), yeğeni, hafidi, amizadesi, üvegi erkek evladı, ğulamı, damadı, hademesi, üvegi karındaşı” şeklinde aile içi konumunun belirtilerek yapıldığı tespit edilmektedir. Bir hanede bulunan kişilerin tamamı kaydedildikten sonra sıradaki numara verilerek diğer hanede oturanlara ait bilgilerin kaydedilmesiyle yazım işlemine devam edilmiştir.

Tarihler Hicri takvime göre kaydedilmiştir. Kişiler yazılırken genellikle üst kısımlarına varsa kendileri ile ilgili askerlik, bedensel hastalık veya sakatlık, çeşitli nedenlerle yerleşim birimi dışına çıkma gibi durum tanımlamaları yapılmıştır. Bu bağlamda askerlik durumu ile ilgili “Asâkir-i nizamiye-i şahânde ve Redif defterinden zire kayd olunmuştur<sup>46</sup>” ifadeleri ile “Topçu birinci alay ikinci tabur ikinci bölüğünden fitik illetiyle ihraç olduğu sene 256, Dersaadet Ordusu topçu alayı üçüncü taburu ikinci bölüğünden ihraç olmuştur sene 260 redife nakil, Nazır Alayı birinci taburun birinci bölüğünden ihraç edilmiştir sene 256” gibi ifadeler, bedensel hastalık ve sakatlık durumu ile ilgili “mecnun, a'mâ, topal, yekçeşm, dilsiz, sağır, çolak, fitik, meflûç, marîz, masrû, alil ve dâd” gibi ifadeler, yine “amelmande” (6 tane) gibi yaşlılık, iş yapamaz hale gelmiş olma manasını ihtiva eden ifadeler, ayrıca yerleşim biriminden ayrılma ile ilgili “Dersaadet'te tahsilde, Hicaz'da, Kiracılık ile Kayseri'ye gitmiştir, Konya'da tahsilde, Mısır'a gitmiştir, Bor kasabasında tahsilde” gibi ifadeler kullanılmıştır.

Her satırda ortalama 3-4 kişi ile her sayfada ortalama 8 hane ve 20-25 kişiye ait bilginin kaydedildiği, yazım işlemine tabi tutulan her mahalle veya köyün son hanesinden sonra, *iş bu altmış bir senesi imamı ve muhtarları olduğumuz ....nam karyesinin tahrir nüfusuna bairade-yi seniye memur buyrulan Asâkir-i nizamiye-i hazreti şahâne kolağalarından Abdullah Ağa marifetiyle ve marifeti acizimizle tahrir ve birisi geriye kalmaksızın müşar bu mahalle şerh verilip temhir olundu* gibi ifadeler kullanılarak kırmızı mürekkeple toplam hane sayısı ve numro belirtildikten

<sup>46</sup> “Asâkir-i nizamiye-i şahâne” ilk askerlik devresini yapmakta olan askerler, “redif” terhis edilerek ihtiyata geçirilen kur'a askerleri, “asâkir-i redife” ikinci devre askerliğini yapan askerler anlamındadır. Bkz.Ferit, Devellioğlu, *Osmanlıca-Türkçe Ansiklopedik Lûgat*, Ankara 2008, S. 41, 881.

sonra muhtar-ı evvel, muhtar-ı sani ve imama ait mühürler basılarak yazım işleminin tamamlandığı ve sonraki mahalle veya köyün yazımına devam edildiği görülmektedir. Söz konusu defterin yazım işlemi "*Ma'ruz-ı daileridir-ki, Müteallik buyrulan irade-i seniyye mucibince Konya Sancağına muzaaf Karapınar kazasının tahrir nüfusuna memur buyrulan Asâkir-i nizamiye-i hazreti şahâne kolağalarından saadetlu Abdullah Ağa bi'l-vürud kaza-i mezburun havi olduğu kasaba ve mahalle ve kura-yı saireleri ağa-i muma-ileyhim yedinde bulunan ber-muceb-i talimat-ı seniyye ve irade-i aliyyeye tevfikân hiç birisi ketm ve ihfa olunmayarak hitam-ı reside olunmak olduğu muaradının mazbata-ı abidanelerimiz işbu zeyl-i deftere tahrir kılınmış ol babda ? emrürirade hazreti menlehül emründür*"<sup>47</sup> ifadesiyle tamamlanmıştır.

### 3.2.3441 Nolu Nüfus Defteri

Konya Sancağı idaresinde mukim erkek yabancı reayanın kaydedildiği 3441 nolu defterin, yalnızca Karapınar kazasına ait gayrimüslim nüfusun (17 kişi) yer aldığı 9. sayfası çalışmamıza konu edilmiştir. Söz konusu defterin ilk sayfasında sol üst başta T.C. Başbakanlık Devlet Arşivleri Genel Müdürlüğü ifadesine, orta üst başta Osmanlı Arşivi Daire Başkanlığı Defter Bilgi Formu ifadesine, sağ üst başta BDA-17-FR-10 ifadesine, bunun hemen altına 13-09-2011 tarihine yer verilmiş, yapılan tablonun ilk bölümünde KOD: NFS.d.. ibaresi ile Sıra Nu: 3441 ibaresi yazılmış, orijinal nu kısmına bir şey yazılmamış, nüfus defterleri başlıklı diğer bölümün altındaki kısımda başlangıç tarihi 1260 olarak verilmiş, bitiş tarihi boş bırakılmıştır. Bir alt bölümde defterin ciltli ve ebrulu olduğu, ebadının 18.5 x 50.5 olduğu, sonraki bölümlerde numaralama usulünün sayfa usulü olduğu, toplam sayfa sayısının 12 olduğu, numaralı boş sayfaların 1,11-12 olduğu, numarasız boş sayfalar 'başta-sonda' kısmı ile mükerrer sayfa numaraları, ekler ve açıklama bölümlerinin de yine boş bırakıldığı görülmektedir<sup>48</sup>.

Ebrulu kapağın üzerinde ayrılan bölüme Osmanlıca "*Konya Sancağı dâhilindekâin nefsi Konya ve Karapınar Kazalarında sakin yabancı reaya defteridir*"<sup>49</sup> ifadesi yazılmıştır. Bu kapaktan sonra nüfus kayıt bilgilerinin yazılı

<sup>47</sup> BOA, NFS.d. 3416. s. 325.

<sup>48</sup> BOA, NFS.d. 3441. s. 1-9.

<sup>49</sup> BOA, NFS.d. 3441. s. 1.

olduğu sayfalara yer verilmiştir. Sayfalar ikişer olarak düzenlenmiş yalnızca sol sayfanın üst köşesine sayfa numarası yazılmış, sağ tarafta bulunan sayfaya numara yazılmamış böylece sayfa numaraları tek sayılardan oluşacak şekilde devam etmiştir. Yazı tipi *rik*'adır ve siyah mürekkep kullanılmıştır.

Nüfus kayıt bilgilerinin yazılı olduğu çalışmamıza konu 9. sayfanın başında “*Nefs-i Karapınar Kasabasında Bulunan Yabancı Reayanın Defteridir*” ibaresinden sonra “*Han-ı Ali Ağa Tabi-i Kasaba-ı Karapınar*”<sup>50</sup> ifadesine yer verilerek bahse konu handa oturanların sayımına başlanmıştır. Kişilere sıra numarası verilerek altına kişilerin önce boyu (kısa, orta, uzun), sakal-bıyık, ya da ten rengi gibi fiziki veya şekil özellikleri yazılmış, devamında ismi, baba ismi ve yaşı belirtilmiş, bir ve iki numarada kayıtlı kişilerin baba-oğul olduğu anlaşılmıştır.

Her satırda 3 kişi olmak üzere toplam 17 kişiye ait bilgiler bir sayfada toplanmış, tarihler Hicri takvime göre kaydedilmiştir. Kişiler yazılırken üst kısımlarına hangi mesleği icra ettiği ve hangi tarihte nereden geldiği ile ilgili “tüccarlık ile Kayseri’den gelmiştir sene 259, bezircilik sanatıyla Niğde kazasından gelmiştir sene 260” gibi ifadeler kullanılmıştır. Ayrıca kişi sıra numaralarının yanında eski dilde kullanılan ve cizye gruplarından *evsat* vergi grubunu ifade eden ط ibaresi ile *edna* vergi grubunu ifade eden ن ibaresinin bulunduğu görülmekte olup, *evsat* grubu gayrimüslim nüfus için düzenlenen orta vergi gelir grubunu, *edna* ise düşük vergi gelir grubunu ifade etmektedir.

---

<sup>50</sup> BOA, NFS.d. 3416. s. 9.

## BİRİNCİ BÖLÜM

### 1844 NÜFUS SAYIMINA GÖRE KARAPINAR KAZASI

#### 1. Karapınar'a Bağlı Birimler Ve Nüfus Dağılımı

Bahse konu dönemde sayımı yapılan Karapınar kazası nüfusunu kazaya bağlı mahalle ve köylerin toplam nüfusu oluşturmaktadır. 3416 nolu nüfus defterinden hareketle Konya Sancağı Karapınar kazasına ait 6 adet mahalle ile 17 adet köy bulunmaktadır. Ayrıca köylerin içerisinde en büyüğü olan Derbend-i Hotamış'a bağlı 6 adet mahalle bulunmaktadır.

**Grafik 1: Kazanın Alt Birimlerine Göre Nüfus Dağılımı**

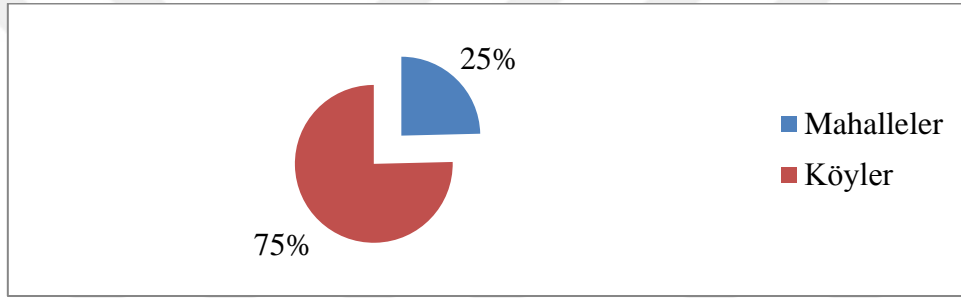

Grafik 1'e göre kazayı oluşturan alt birimlerden mahallelerin toplam nüfusun 1/4'üne, köylerin ise 3/4'üne sahip olduğu, kaza nüfusunun büyük bir bölümünün köylerde oturanlardan oluştuğu görülmektedir. Karapınar'da gayrimüslim nüfusa ait herhangi bir mahalle veya köy bulunmamakta olup kazada ikamet eden 17 kişilik gayrimüslim nüfus Ali Ağa Han'ında bulunmaktadır. Bu kişilerle birlikte 1844 yılındaki defter kayıtlarında Karapınar'da 6 mahalle, 17 köy ve 1 handa toplam 5928 kişinin kaydı bulunmaktadır. Gayrimüslim nüfusa ait bilgiler "Gayrimüslim Nüfus" başlıklı bölümde incelenecek olup diğer bütün bölümler Müslüman erkek nüfus ile ilgili kayıtlar içermektedir.

#### 1.1.Mahalle ve Köyler

Değişik araştırmacılara göre Osmanlı şehrinde mahalle, birbirini tanıyan, bir ölçüde birbirlerinin davranışlarından sorumlu, sosyal dayanışma içinde olan kişilerden oluşmuş bir topluluğun yaşadığı yerdir. Bir diğer tanımıyla, aynı mescidde ibadet eden cemaatin aileleriyle birlikte yerleştikleri şehir kesimidir. Toplumsal ilişkilerin düzenlenmesinde kişilerin bir arada yaşadıkları bu alanın etkisi büyük

olmuştur. Ayrıca mahalle ve köyler, idarî bakımdan da temel yönetim ve asayiş birimi olagelmışlerdir<sup>51</sup>.

Çalışmamıza konu 3416 nolu nüfus defterine göre Karapınar kazasına ait mahalleler; “Kal’a, Apak, Küllü, Han Kapısı, Hacı Ömerli ve Çetmi Mahalleleri”, köyler; “Kehil, Mirkadı, Bağdaylı, Kıcıkışla, Kayalı, Öbektaş, Salur, Sırçalı, Arısama, Kartoviran, Beyviran, Gican, Akviran, Kesmez, Çoğlu, Sıdırva ve Derbend-i Hotamış köyleri”, ayrıca Derbend-i Hotamış köyüne bağlı mahalleler ise; “Şuğur, Otlu, Celfe, Hacı Gözelli, Taşpınar ve Şa’banlı Mahalleleri” olarak sıralanmıştır. Mahalle ve köylerin, konu ile ilgili çalışmamız içerisinde sunduğumuz tablo ve grafiklerde ki tanzimi de bu sıralamaya uygun olarak yapılmıştır.

Bahse konu mahallelerden: Kal’a; Kale adıyla, Apak; kendi adıyla, Küllü; kendi adıyla, Han Kapısı; Hankapı adıyla, Hacı Ömerli; kendi adıyla, Çetmi; kendi adıyla mahalle olarak Karapınar’a bağlı olup, Bağdaylı ve Kıcıkışla; Bağdaylı Güzelkışla Mahallesi adıyla, Salur ve Sırçalı ise Salur Sırçalı Mahallesi adıyla Yeşilyurt Beldesi ve Karapınar’a, Gican; Oymalı köyü adıyla, Akviran; Akören köyü adıyla, Çoğlu; Çıgıl köyü adıyla, Kesmez ise kendi adıyla Karapınar’a, Kayalı; kendi adıyla, Derbend-i Hotamış ise Hotamış Beldesi olarak Karapınar’a, Hotamış köyüne bağlı mahallelerden Şuğur; Sugur köyü adıyla, Otlu; Avatlı Mahallesi adıyla, Celfe; Culfalı Mahallesi adıyla, Hacı Gözelli; Hacıgüzelli Mahallesi adıyla, Taşpınar ve Şa’banlı ise kendi adlarıyla Hotamış Beldesi’ne bağlı yerleşim birimleri içerisinde bulunmaktadır<sup>52</sup>.

Nüfus defterimizde Karapınar’a kayıtlı görünürken sonradan çevre yerleşim bölgelerine bağlanan birimlerden: Öbektaş; kendi adıyla, Kehil ise Yamaç köyü adıyla Emirgazi’ye, Mirkadı; Emirgazi adıyla ilçe olarak Konya’ya, Arısama; Belkaya Beldesi adıyla, Kartoviran; Kutören köyü adıyla, Beyviran ise Beyören köyü adıyla Ereğli’ye, Sıdırva; Sudurağı köyü adıyla Karaman İline bağlı yerleşim birimleri içerisinde yer almaktadır<sup>53</sup>.

Köylerin yerleşme dokusuna bakıldığında toplu köyler özelliğinde olduğu görülmektedir. Bunlar gelenek ve göreneklerini yaşatan, birlikte yaşamaya ve birlikte

<sup>51</sup>Mustafa Metiner, *1845 Yılı Nüfus Sayımlarına Göre Bor Kazası*, Yayınlanmamış Yüksek Lisans Tezi, Selçuk Üniversitesi SBE, Konya 2016, s. 23.

<sup>52</sup> Karapınar Belediyesi, *Osmanlı Arşiv Belgelerinde Sultaniye-i Karapınar*, Ankara 2013, s. 131.

<sup>53</sup> Karapınar Belediyesi, a.g.e. s. 131.

çalışmaya alışmış, genellikle bir cami ve çeşme etrafında kümelenmiş, sık evlerin olduğu köy şeklindedir. Kerpiçle (toprak) taşın yarı yarıya kullanıldığı meskenler çoğunluktadır. Bugün büyük çoğunluğu köylerde yaşayanlardan olmak üzere Konya il merkezine ve Ereğli ilçesine göç edenler bulunmaktadır<sup>54</sup>.

**Tablo 1: Mahalle ve Köylerin Hane ve Nüfus Oranı**

	Adet	Hane	Nüfus	Hane Başına Düşen Kişi Sayısı
Mahalleler	6	543	1455	2,68
Köyler	17	1563	4456	2,85
Toplam	23	2106	5911	2,81

Tablo 1'e göre, 1844 yılında Karapınar kazasında 6 adet mahallede yer alan 543 hanede 1455 kişinin, 17 adet köyde yer alan 1563 hanede ise 4456 kişinin yaşadığı, kazanın erkek nüfusunun toplam 5911 kişi olduğu görülmektedir.

Herhangi bir şehrin hakiki nüfusunu (kadınlar, çocuklar, köleler ve hatta bazen unutulmuş olması muhtemel askerler dâhil) hesap edebilmek için hane adedini aşağı yukarı '5' emsali ile darbetmek, bu rakamın her bölgeye, içtimai zümreye ve ailenin meşguliyet tarzına göre değişiklik arz edebilmesine rağmen yerinde olacaktır<sup>55</sup>. Bu hesaba göre Karapınar'ın mahalle ve köyleriyle beraber toplam nüfusunun;  $2106 \times 5 = 10530$  olduğunu tahmin edebiliriz. Kadınların sayılmadığı dönemde toplam nüfusun akla yatkın diğer bir tahmini de, erkek nüfusu iki ile çarpılarak yapılabilir<sup>56</sup>. Bu hesaba göre Karapınar'ın mahalle ve köyleriyle beraber toplam nüfusunun;  $5911 \times 2 = 11822$  olduğunu ifade edebiliriz. Yapılan iki farklı hesaplamadan elde edilen sonuçlar arasında ciddi bir farkın olmadığını söyleyebiliriz. Aynı dönemde Ubcini'ye göre, Karapınar'ın bağlı bulunduğu Konya'nın erkek nüfusu 33.000'dir<sup>57</sup>.

Yine tablo 1'den hareketle, köydeki bir hanede oturan ortalama kişi sayısının (2,85) mahalledeki bir haneden (2,68) daha fazla olduğu, dolayısıyla köylerdeki hanelerin daha kalabalık olduğu ortaya çıkmaktadır. Kazada ise bir haneye ortalama 2,81 kişi düşmektedir.

<sup>54</sup> Buldur, a.g.b., s. 327, 329.

<sup>55</sup> Barkan, a.g.e., s. 12, 21.

<sup>56</sup> Bununla birlikte ayrıca vergiden muaf olan veya askerlik hizmeti yükümlülüğü olmayan ya da ulaşamadıkları için sayım memurları tarafından kaydedilmeyen kişileri de hesaba katmak için hata payı oranı % 8 gibi benimsenmelidir. Bkz. Karpaz, a.g.e., s. 48.

<sup>57</sup> Behar, a.g.e., s. 27.

## 1.2.Hane ve Nüfus Sayısı

Karapınar kazasının Müslüman nüfusu sayımına ait 3416 nolu defterimizden hareketle, 1844 yılında kazaya bağlı 6 adedi mahalle, 17 adedi köy olmak üzere toplam 23 adet yerleşim biriminde, sayım sırasında yerleşim yerinde bulunanlar ile değişik nedenlerle kaza dışında bulunanlar da dâhil olmak üzere kayıtlı olan toplam 5911 kişinin, 2106 hanede ikamet ettiği ortaya çıkmaktadır.

**Tablo 2: Mahalle ve Köylere Göre Hane ve Kişi Sayısı**

	Sıra No	Mahalle/Köy	Hane	Nüfus	Hane Başına Düşen Kişi Sayısı
Mahalleler	1	Kal'a	75	194	2,59
	2	Apak	81	218	2,69
	3	Küllü	42	118	2,81
	4	Han Kapısı	166	462	2,78
	5	Hacı Ömerli	54	121	2,24
	6	Çetmi	125	342	2,74
Köyler	1	Kehil	22	86	3,91
	2	Mirkadı	140	440	3,14
	3	Bağdaylı	15	52	3,47
	4	Kıçıkışla	42	131	3,12
	5	Kayalı	34	111	3,26
	6	Öbektaş	15	40	2,67
	7	Salur	47	140	2,98
	8	Sırçalı	21	72	3,43
	9	Arısama	103	361	3,50
	10	Kartoviran	100	346	3,46
	11	Beyviran	40	128	3,20
	12	Gican	47	125	2,66
	13	Akviran	69	210	3,04
	14	Kesmez	20	50	2,50
	15	Çoğlu	59	129	2,19
	16	Sıdırva	85	239	2,81
	17	Derbend-i Hotamış	704	1796	2,55
Toplam			2106	5911	2,81

Tablo 2'ye göre, kazaya bağlı mahalle ve köyler içinde en fazla hane ve nüfusa sahip olanı 704 hane ve 1796 kişilik nüfusu ile Derbend-i Hotamış köyüdür. O'nu 166 hane ve 462 kişilik nüfusu ile Han Kapısı Mahallesi takip etmektedir. En az haneye sahip olan birimler ise 15'er hane ile Öbektaş ve Bağdaylı köyleridir. Bu

köyleri sırasıyla 21 hane ile Sırçalı ve 22 hane ile Kehil köyleri takip etmektedir. Kehil köyü en az haneye sahip birimlerden olmasına rağmen hane başına düşen kişi sayısı bağlamında en önde bulunmaktadır. Hane başına düşen kişi sayısının en fazla olduğu mahalleler Küllü (2,81) ve Han Kapısı (2,78) Mahalleleri iken köyler içerisinde Kehil (3,91) ve Arısama (3,50) köyleridir.

**Grafik 2: Mahallelerin Nüfus Dağılımı**

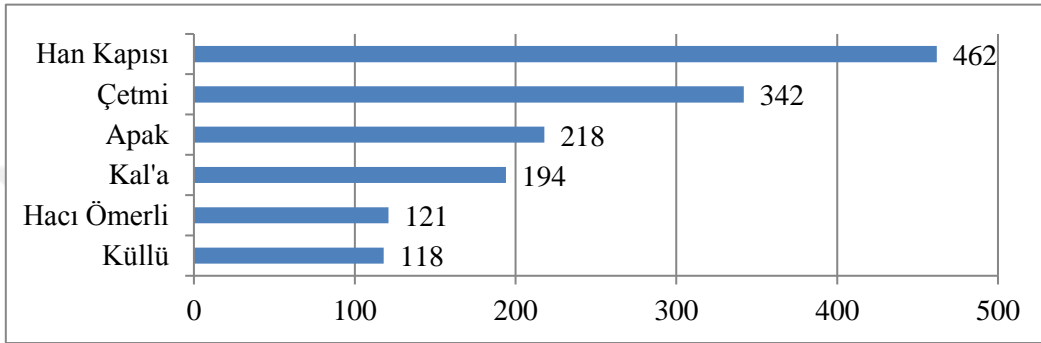

Grafik 2'ye göre, mahalleler içerisinde en fazla nüfusa sahip olanı 462 kişi ile Han Kapısı Mahallesidir. Onu 342 kişi ile Çetmi Mahallesi izlerken, en az nüfusa sahip olanlar 118 kişi ile Küllü ve 121 kişi ile Hacı Ömerli Mahalleleridir.

**Grafik 3: Köylerin Nüfus Dağılımı**

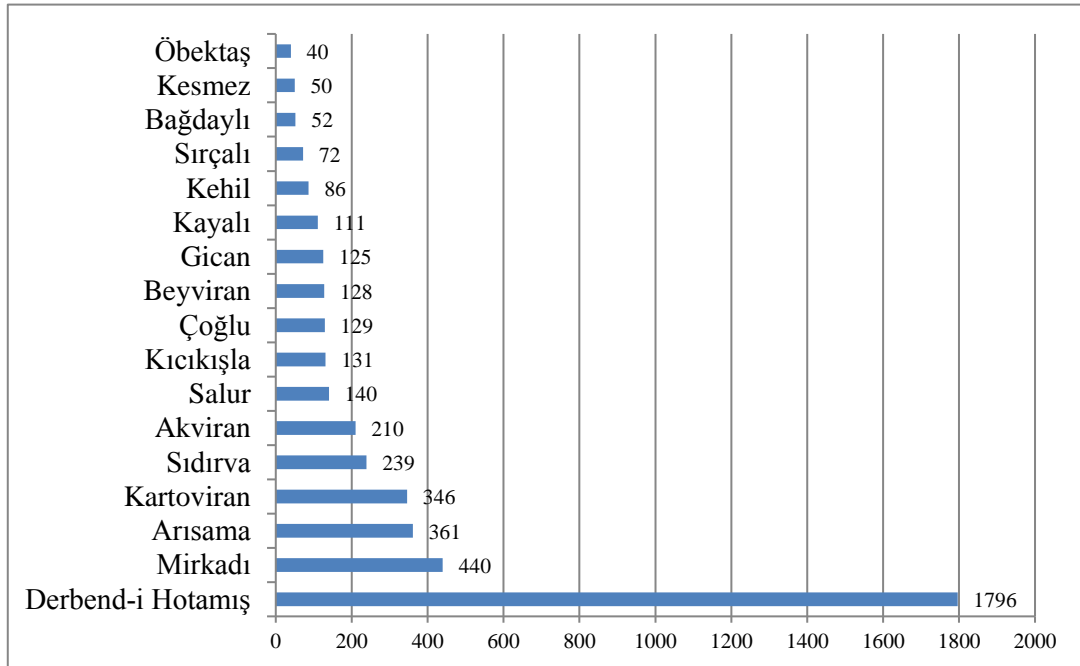



Grafik 3'e göre, köyler içerisinde en fazla nüfusa sahip olanı 1796 kişi ile Derbend-i Hotamış köyü'dür. Bu köy, köylerde yaşayan toplam nüfusun yaklaşık % 40'ını barındırmaktadır. Köye bağlı 6 adet mahallenin bulunması Derbend-i Hotamış'ı en ön sıraya taşımıştır. İkinci sırada 440 kişi ile Mirkadı köyü bulunmaktadır. En az nüfusa sahip köyler ise 40 kişi ile Öbektaş ve 50 kişi ile Kesmez köyleridir.

### 1.3.Gayrimüslim Nüfus

Konya Sancağı idaresinde mukim erkek yabancı reayanın kaydedildiği 3441 nolu defterin, çalışmamıza konu edilen Karapınar kazasına ait gayrimüslim nüfusun yer aldığı 9. Sayfasından hareketle, kazada ikamet eden gayrimüslim nüfusa ait herhangi bir mahalle veya köy bulunmadığı, bu şahısların kazada bulunan Ali Ağa Hanı'nda ikamet ettikleri anlaşılmaktadır. Bu bölümde, nüfus defterinde kaydedildiği şekliyle, gayrimüslim nüfusla ilgili nüfus sayısı, kişilerin yaşları, şekil ve fiziksel özellikleri, kazaya geldikleri bölgeler, meslekleri ve cizye grupları bilgisi yer almaktadır. Kişilerin birbirlerine yakınlık dereceleri ile ilgili herhangi bir bilgi bulunmamakta yalnızca 2. sırada yer alan şahsın 1. sırada kaydedilen şahsın oğlu olduğu anlaşılmaktadır.

**Grafik 4: Müslüman-Gayrimüslim Nüfus Dağılımı**

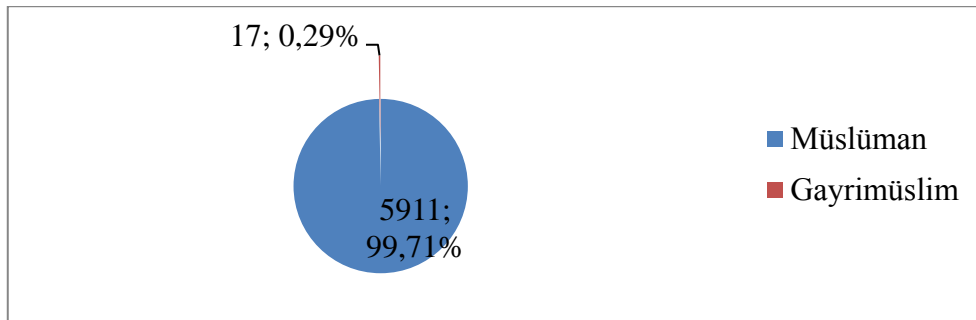

Grafik 4'e göre, kazada yaşayan toplam nüfusun % 99,71'i Müslüman, % 0,29'u gayrimüslim nüfusa aittir. Buna göre kazada yaşayan gayrimüslim nüfusun ticaret saikiyle gelen ve handa kalan 17 kişiden oluştuğunu söyleyebiliriz. Bu kişiler ile birlikte kazanın toplam erkek nüfusu 5928'dir. Defterde kayıtlı gayrimüslim nüfusun kazadaki tahmini toplam nüfusunu hesap etmek istediğimizde, erkek

nüfusun 2 rakamı ile çarpılmasıyla eşit sayıda kadın ve erkeklerden oluşan tahmini toplam nüfusun ortaya konulduğu sistemle,  $17 \times 2 = 34$  olduğunu ifade edebiliriz.

**Grafik 5: Gayrimüslim Nüfusun Şekil Özelliklerine Göre Dağılımı**

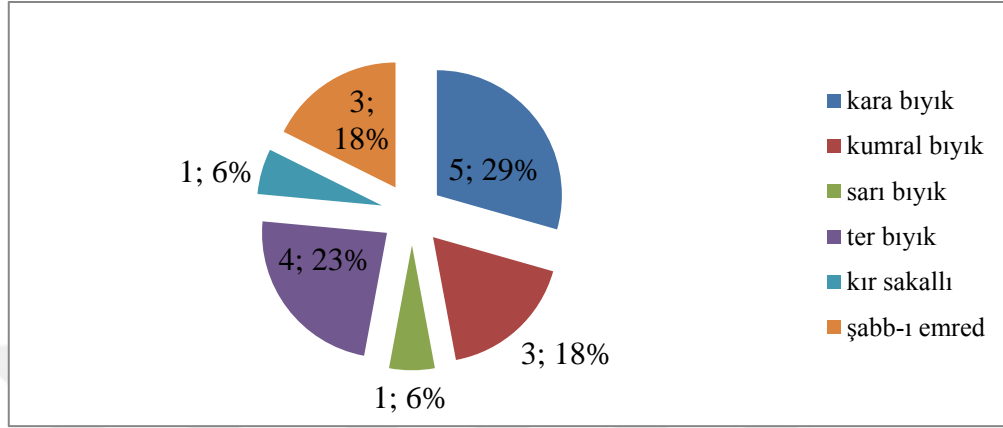

Grafik 5'e göre, kazada ikamet eden gayrimüslim nüfusun şekil itibariyle büyük bölümü kara ve ter (taze) bıyıklılardan oluşmakta, bunları kumral bıyıklı ve şabb-ı emred grubundakiler takip etmektedir. Kır sakallı ve sarı bıyıklı 1'er kişi vardır.

**Grafik 6: Gayrimüslim Nüfusun Boy Uzunluğuna Göre Dağılımı**

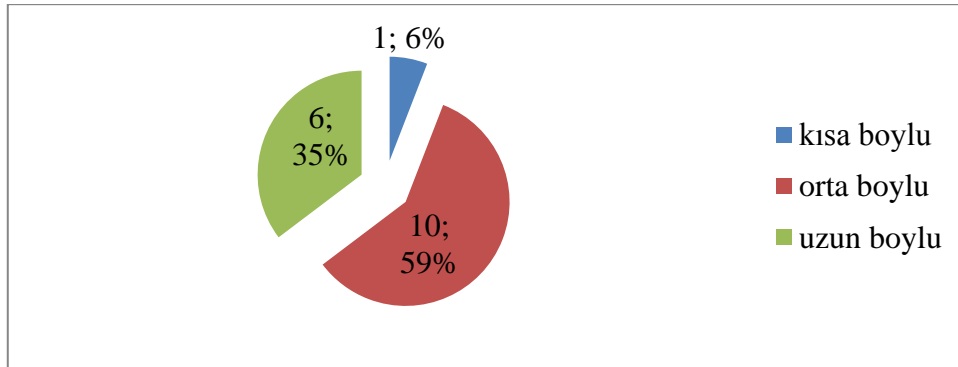

Grafik 6'ya göre, kazada ikamet eden gayrimüslim nüfusun fiziksel olarak büyük bölümünün orta boylulardan oluştuğu, bunu uzun boyluların takip ettiği, kısa boylu sadece 1 kişinin bulunduğu görülmektedir.

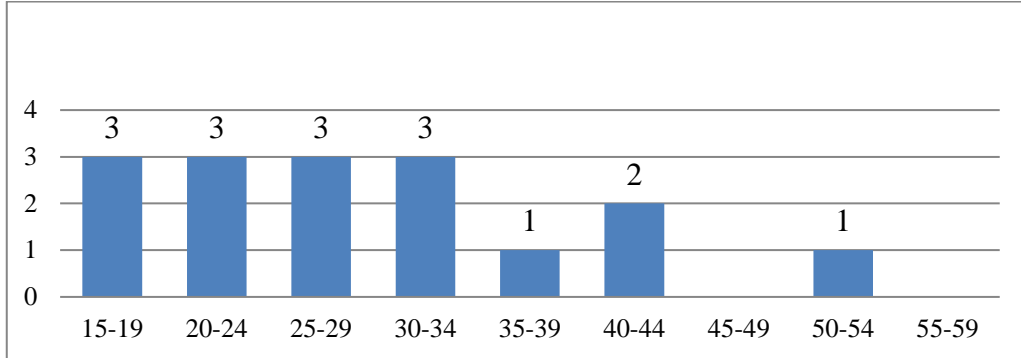
**Grafik 7: Gayrimüslim Nüfusun Yaş Grupları Dağılımı**

Grafik 7'ye göre, kazada ikamet eden gayrimüslim nüfusun yaş grubunda genç ve orta yaş grubunun çoğunlukta olduğu, 50 yaş üzerinde sadece 1 kişinin bulunduğu görülmektedir.

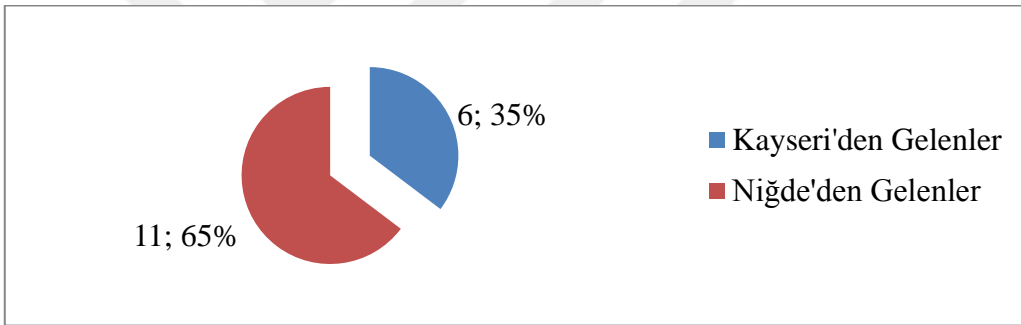
**Grafik 8: Gayrimüslim Nüfusun Kazaya Geliş Bölgesi Dağılımı**

Grafik 8'e göre, kazada ikamet eden gayrimüslim nüfusun büyük bölümünün Niğde'den, geriye kalan bölümünün Kayseri'den kazaya geldiği görülmektedir.

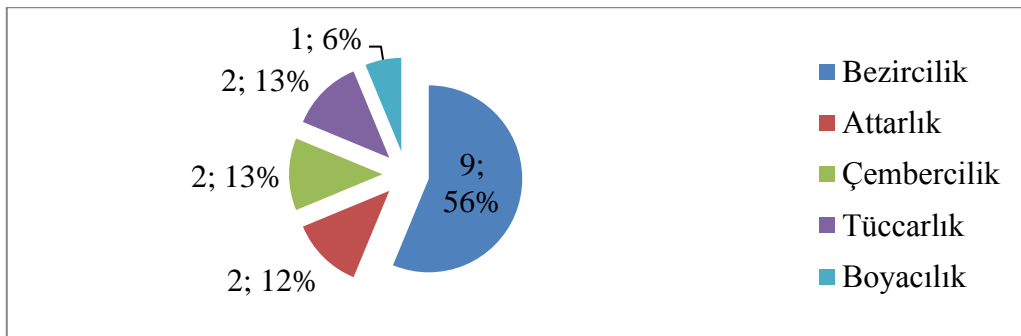
**Grafik 9: Gayrimüslim Nüfusun Meslek Dağılımı<sup>58</sup>**

<sup>58</sup> “Bezir” tohum, ekilecek tâne, “attar” güzel kokular, iğne iplik vesaire satan; aktar, “çenber” tahtadan veya demirden yapılan daire veya halka, kasnak, “çemberli” eskiden kullanılan koşu arabalarının bir nev'ine verilen ad anlamındadır. Bkz. Devellioğlu, a.g.e., s. 52, 98, 154. Mehmet Zeki Pakalın, Osmanlı Tarih Deyimleri ve Terimleri Sözlüğü I, İstanbul 1983, s. 347.

Grafik 9'a göre, kazada ikamet eden gayrimüslim nüfusun meslek itibariyle büyük bölümünü 9 kişi ve % 56'lık pay ile bezircilik yapanların oluşturduğu, attarlık, çembencilik ve tüccarlık yapanların 2'şer kişi olduğu, boyacılık yapan 1 kişinin ise son sırada yer aldığı görülmektedir. Diğer 1 kişinin mesleği ise okunamamıştır.

Gayrimüslim nüfusun devlete ödemesi gerekli vergi ile ilgili duruma baktığımızda, Osmanlı İmparatorluğun'nda vergiye tabi tutulacak gayrimüslim nüfusun âlâ (iyi), evsat (orta) ve ednâ (kötü) olmak üzere 3 kategori olarak sınıflandırıldığı bilinmektedir<sup>59</sup>.

**Grafik 10: Gayrimüslim Nüfusun Cizye Grupları Dağılımı**

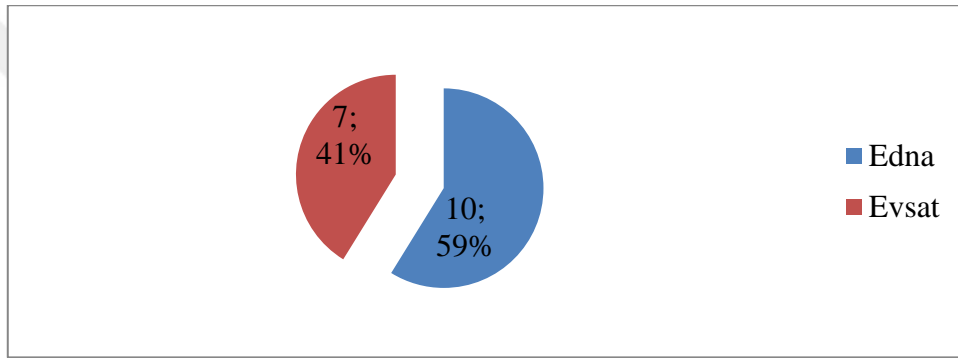

Grafik 10'a göre, kazada ikamet eden gayrimüslim nüfusun cizye grubu olarak büyük bölümü edna grubundan oluşmaktadır. Bu durumda kazada yaşayan gayrimüslim nüfusun düşük gelir sahibi olduğunu söyleyebiliriz.

## 2. Nüfusun Yaş, Şekil ve Bedensel Özellikleri

### 2.1. Yaş Grupları

Kazaya ait incelemesini yaptığımız nüfus defterlerinin tanzim edildiği döneme ilişkin nüfusun askerliğe elverişliliğinin tespitinin öncelikli amaç olduğu göz önüne alındığında mahalle ve köylerde kaydı tutulan nüfusun yaş gruplarının incelenmesi faydalı olacaktır.

<sup>59</sup> Behar, a.g.e., s. 24.

Tablo 3: Mahalle ve Köylere Göre Yaş Grupları Oranı

	Sıra No	Mahalle/ Köy	0-4	5-9	10-14	15-19	20-24	25-29	30-34	35-39	40-44	45-49	50-54	55-59	60-64	65-69	70-74	75-79	80-84	85+
Mahalle	1	Kal'a	25	35	32	14	10	12	16	13	10	4	9	4	5	2	2			1
	2	Apak	36	30	30	15	18	15	24	11	12	8	8	3	2	2	1	1	1	1
	3	Küllü	23	21	11	7	11	11	7	7	3	5	2	4	1	3	2			
	4	Han Kapısı	77	66	65	33	26	36	22	21	27	35	19	12	13	2	5	1	2	
	5	Hacı Ömerli	20	16	17	11	4	9	8	5	5	9	2	5	5	1	3			1
	6	Çetmi	50	46	42	26	20	27	26	21	13	19	18	8	12	6	4	2	2	
Köy	1	Kehil	11	14	12	10	9	4	3	1	5	3	1		3	6	2		1	
	2	Mirkadı	55	63	67	37	41	28	14	33	19	7	12	26	13	12	5	1	1	6
	3	Bağdaylı	13	7	6	4	7	6	3	1		1	2				1			1
	4	Kıçıkışla	13	23	18	7	14	14	5	2	6	5	7	9	4	1	2		1	
	5	Kayalı	13	17	13	10	10	10	11	6	6	3	2		3	1	2	1	2	1
	6	Öbektaş	6	2		12	3	1	1	1		3	4	4		1		1		1
	7	Salur	20	20	22	12	8	6	12	10	5	4	6	5	6	2			2	
	8	Sırçalı	9	7	18	5	7	4	5	3	1	4	3	3	1			1	1	
	9	Arısama	43	51	42	21	34	30	13	33	21	17	13	10	8	6	7	5	2	3
	10	Kartoviran	59	52	51	24	23	31	19	20	21	20	10	6	3	3		1	1	1
	11	Beyviran	20	25	17	11	7	4	9	5	10	5	6	3	4		1		1	1
	12	Gıcan	18	11	19	15	9	8	4	9	7	9	6	4	3	2	1			
	13	Akviran	23	30	39	21	20	11	10	10	9	13	6	10	3	3		2		
	14	Kesmez	6	5	14	3	2	4	2	4	3	3	1		1	1				1
	15	Çoğlu	21	26	19	9	4	8	8	11	10	3	5	1	3	1				
	16	Sıdırva	31	44	38	18	19	20	13	12	8	16	5	5	4	3	1			2
	17	Derbend-Hotamış	286	260	223	143	131	110	122	105	93	93	61	60	36	28	16	10	9	10
Toplam			878	871	815	468	437	409	357	344	294	289	208	182	133	86	55	26	26	30

Tablo 3'e göre, mahalle ve köylerde ikamet eden nüfusun çoğunluğunun çocuk ve gençlerden oluştuğu, Derbend-i Hotamış, Mirkadı ve Kartoviran köyleri ile Han Kapısı Mahallesinin bu gruptaki nüfusta payının büyük olduğu görülmektedir.

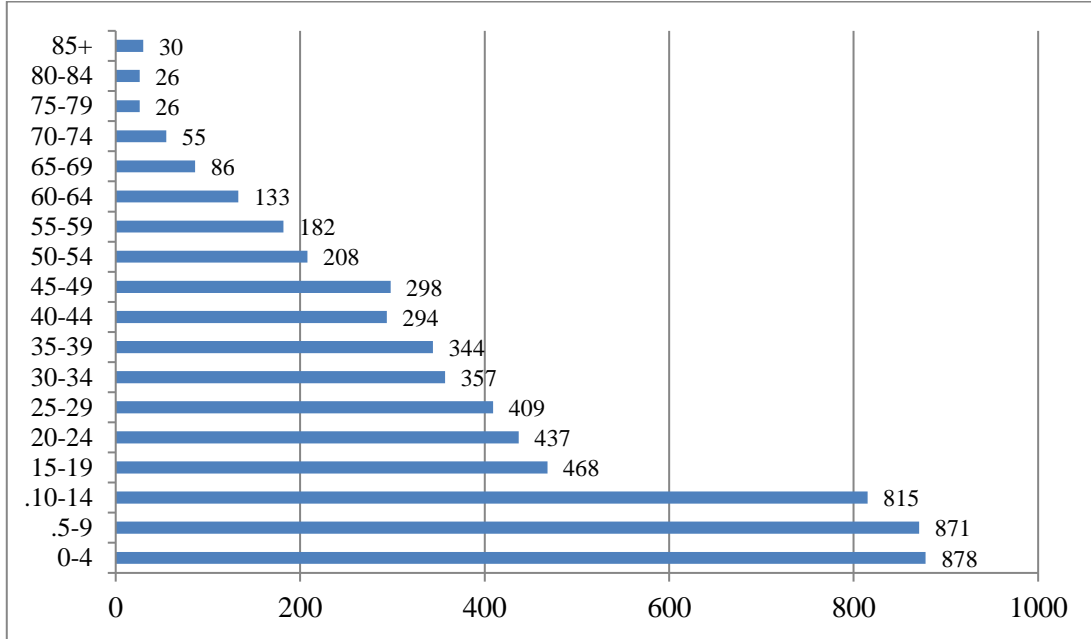
**Grafik 11: Mahalle ve Köylerin Yaş Grupları Dağılımı**

Grafik 11'e göre, mahalle ve köylerde ikamet eden nüfusun yaş grupları dağılımında 0-4 yaş arası grupta 878, 5-9 arası grupta 871, 10-14 arası grupta 815 kişinin yer aldığı, bu grupların nüfusun büyük bölümünü oluşturduğu, dolayısıyla kazada doğum oranı ile çocuk ve genç yaş gruplarının yoğun olduğu, dolayısıyla genel nüfusun artı yönde ilerleme kaydettiği, ancak 15-19 yaş grubunda 468 kişinin yer aldığı, bu grup ile birlikte nüfus sayısının azalma eğiliminde seyrettiği, en düşük sayının 75-79 ile 80-84 yaş gruplarında (26'şar kişi) bulunduğu, 85+ grubunda 30 kişinin olduğu görülmektedir.

Grafikte dikkat çeken hususa bakıldığında, 10-14 yaş grubundan sonra sayının yaklaşık yarı oranında belirgin bir şekilde düştüğü, bu durumun kaza nüfusunun sayımı sırasında nüfus adedine göre her eyalet, liva ve kazaya hükümetin teklifler yükleteceği şayiasındandolayı ayrıca askerlik yaşına gelmiş erkek sayısını az göstermek amacıyla halkın gerçek olanı gizlemesinden ve nüfusu kaydeden görevlinin işe gerekli ehemmiyeti göstermemesinden kaynaklandığı, ayrıca çocuk ve genç yaş grubu yoğunluk durumunun kazadaki ekonomik hayatı olumsuz etkileyeceği, değerlendirilebilir.

## 2.2.Fiziksel Özellikleri

Fiziksel ve şekil özellikleri yanieşgal bilgisi önemlidir ve ilgilinüfus defterinde kişi bilgileri kaydedilirken kişinin mesleğinden hemen sonra boyu (kısa, orta, uzun) ve sakal-bıyık rengi (kara, kumral, ak, az kara, kır, sarı vb.) yazılmıştır. Defterde şabb-ı emred<sup>60</sup> olarak belirtilen grubun yaş aralığı ortalama 9-19 arasındır. Defterde kayıtlı nüfusun aşağıdaki tabloda da verildiği şekliyle % 60'ı yani 3559 kişinin boy uzunlukları belirtilirken diğer % 40'ın yani 2352 kişinin belirtilmemiştir. Boy uzunluğu belirtilmeyen nüfusun genellikle çocuk veya küçük yaşta olan, ya da değişik nedenlerle kaza dışında bulunan ya da bedensel hastalık veya sakatlığı bulunan kişilerden oluştuğunu söyleyebiliriz.

**Tablo 4: Nüfusun Fiziksel Özelliklerine Göre Dağılımı**

	Sıra No	Mahalle/Köy	Kısa Boylu	Orta Boylu	Uzun Boylu
Mahalle	1	Kal'a	2	80	12
	2	Apak		98	13
	3	Küllü	1	47	9
	4	Han Kapısı	8	175	48
	5	Hacı Ömerli		49	11
	6	Çetmi	5	144	37
Köy	1	Kehil		36	7
	2	Mirkadı	3	183	43
	3	Bağdaylı		19	6
	4	Kıçıkışla		62	14
	5	Kayalı		54	10
	6	Öbektaş		17	5
	7	Salur	1	57	12
	8	Sırçalı	2	27	7
	9	Arısama	1	192	17
	10	Kartoviran	1	158	15
	11	Beyviran		53	7
	12	Gican	1	63	6
	13	Akviran	2	95	8
	14	Kesmez		22	3
	15	Çoğlu		45	12
	16	Sıdırva	1	94	19
	17	Derbend-i Hotamış	14	673	175
Toplam	23		42	2443	496

<sup>60</sup> “Şabb-ı emred” henüz sakalı, bıyığı çıkmamış olan genç, Bkz. Devellioğlu, a.g.e. s. 974.

Tablo 4'e göre, mahalle ve köylerde yaşayan ve defterde boy uzunlukları belirtilen nüfusun büyük bölümünün orta boylulardan oluştuğu, 2 mahalle ve 8 köyde hiç kısa boylu şahıs olmadığı görülmektedir.

**Grafik 12: Nüfusun Fiziksel Özelliklerine Göre Dağılımı**

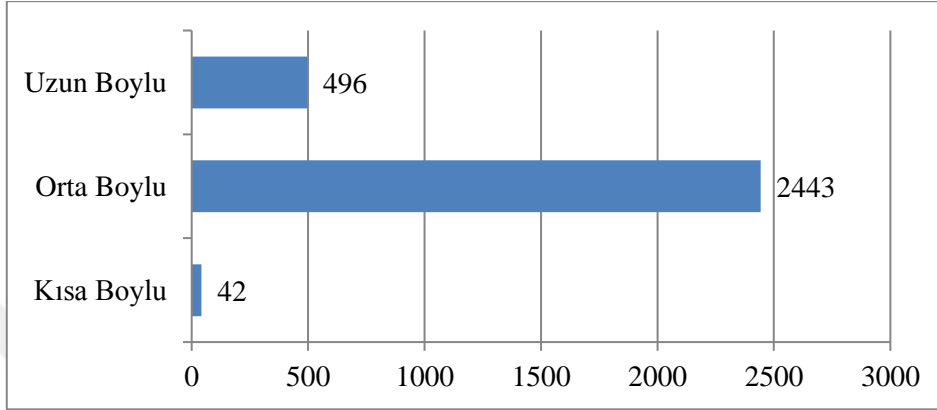

Grafik 12'ye göre, mahalle ve köylerde yaşayan ve defterde boy uzunlukları belirtilen nüfustan ilk sırada yer alan % 68,64'ü ile 2443 kişinin orta boylu olduğu, ikinci sırada yer alan % 13,94'ü ile 496 kişinin uzun boylu olduğu, son sırada yer alan % 1,18'i ile 42 kişinin ise kısa boylu olduğu görülmektedir.

### 2.3. Bedensel Hastalık ve Sakatlık Durumu

İncelemesini yaptığımız deftere konu olan 1844 nüfus sayımının temel nedeninin askerliğe elverişli nüfusun tespit edilmesi olduğunu göz önüne alırsak defterde belirtilen hastalık ve sakatlık durumlarının aynı zamanda asker olmaya engel özellikler olduğunu değerlendirebiliriz. Tablo 5'de de yer alan hastalık ve sakatlıklar şu şekilde sıralanmaktadır: "Mecnûn, a'mâ, topal, yek-çeşm, dilsiz, sağır, mariz, masrû, çolak, alîl, fitık, dâd ve meflûc"<sup>61</sup>.

<sup>61</sup> "Mecnûn" delice seven, çıldırmış, "a'mâ" kör, "yek-çeşm" tek gözlü, "marîz" hasta, "masrû" sar'alı, "alîl" kör, sakat, hasta, "meflûc" felçli anlamındadır. Bkz. Devellioğlu, a.g.e., s. 29, 30, 581, 584, 596, 600, 1158.



**Tablo 5: Bedensel Hastalık ve Sakatlıkların Mahalle ve Köylere Göre Dağılımı**

	Sıra No	Mahalle/Köy	Mecnun	A'mâ	Topal	Yekçeşm	Dilsiz	Sağır	Mariz	Masrû	Çolak	Alîl	Fıtık	Dâd	Meflûc	Toplam	
Mahalle	1	Kal'a	1													1	
	2	Apak	1													1	
	3	Küllü		1	1											2	
	4	Han Kapısı				1										1	
	5	Hacı Ömerli				1										1	
	6	Çetmi			1		3									4	
Köy	1	Kehil															
	2	Mirkadı															
	3	Bağdaylı															
	4	Kıcıkışla			1											1	
	5	Kayalı	1													1	
	6	Öbektaş						1								1	
	7	Salur				1										1	
	8	Sırçalı															
	9	Arısama							1								1
	10	Kartoviran								1	1	1					3
	11	Beyviran				2							1				3
	12	Gican		2													2
	13	Akviran											1				1
	14	Kesmez															
	15	Çoğlu												2			2
	16	Sıdırva		1					2					1			4
	17	Derbend-i Hotamış	2			1		5					1		1		10
Toplam			5	4	3	6	3	6	3	1	1	1	3	3	1	40	

Tablo 5'e göre, mahalle ve köylerde ikamet eden kayıtlı nüfus içerisinde hastalık veya sakatlığı bulunan kişi sayısı 40'dır. Bu rakamın 10'u mahallelere, 30'u köylere aittir. En çok hastası veya sakatı olan birim Derbend-i Hotamış köyü olup, ikinci sırada 4'er kişi ile Sıdırva köyü ve Çetmi Mahallesi gelmektedir.

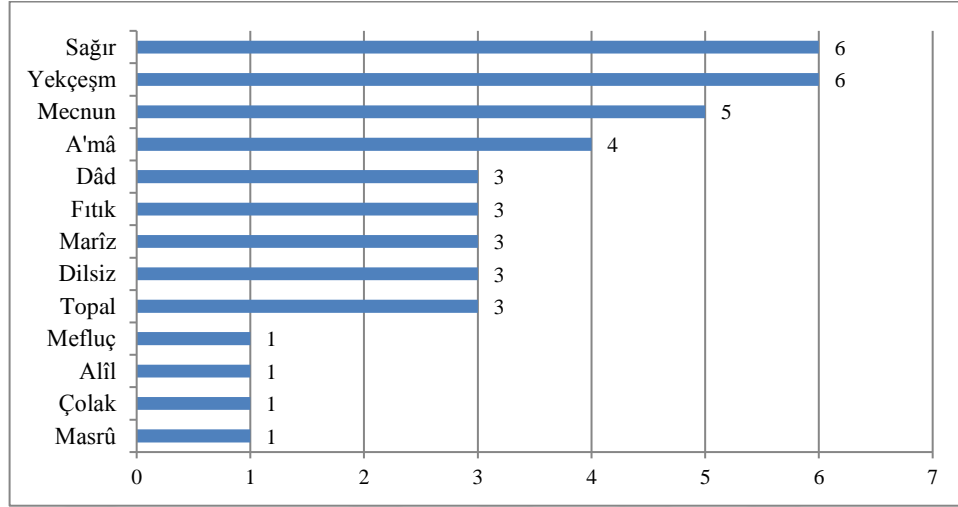
**Grafik 13: Bedensel Hastalık ve Sakatlıkların Dağılımı**

Grafik 13'e göre, mahalle ve köylerde ikamet eden kayıtlı nüfus içerisinde en çok görülen hastalık veya sakatlık durumu 6'şar kişi ile sağırlık ve yekçeşm'dir. İkinci sırada 5 kişi ile mecnun, üçüncü sırada 4 kişi ile a'mâ hastalığı gelmektedir.

**Tablo 6: Bedensel Hasta veya Sakatların Toplam Nüfus İçindeki Oranı**

Toplam Sakat Kişi Sayısı	Toplam Nüfus	%
40	5911	0,68

Tablo 6'ya göre, mahalle ve köylerde ikamet eden kayıtlı nüfusun sadece % 0,68'inin hasta veya sakat olduğu, dolayısıyla nüfusun genelde sağlıklı bireylerden oluştuğu görülmektedir.

## İKİNCİ BÖLÜM

### 1844 NÜFUS SAYIMINA GÖRE KAZANIN EKONOMİK VE SOSYAL DURUMU

#### 1. Ekonomik Durumu

Çalıştığımız nüfus defterinin ait olduğu dönemde Osmanlı Devleti'nin asker ihtiyacının yanı sıra bir o kadar da maddi kaynak ihtiyacı hâsıl olmuş, devlet bu ihtiyaçlarını karşılamak için vergi alabilmek amacıyla yönettiği ve sayımını yaptığı nüfusunun meslek kaydını tutmuştur.

**Grafik 14: Meslek Kaydı Olan ve Olmayan Nüfusun Dağılımı**

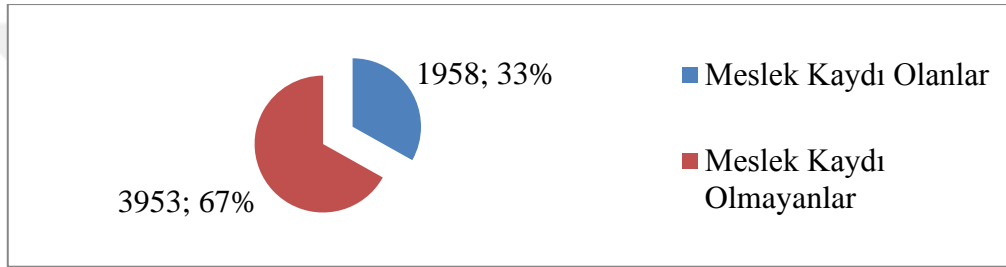

Grafik 14'e göre, nüfus defterinde kayıtlı nüfusun tamamının meslek kaydı yazılmamıştır. 2106 haneye sahip kazadaki ekonomik faaliyetlerin tespiti ile ilgili genelde hane reislerinin meslek kaydı tutulmuş, meslek kaydı verilmeyen hane reislerinin ise genelde yetim oldukları veya askerde buldukları anlaşılmıştır. Yine mesleği belirtilmeyen grubun içine yaşı küçük olanlar, herhangi bir sebeple kaza dışında bulunanlar, hasta veya sakat olanlar ile aile içinde hane reisi ile birlikte aynı işi yaptığı değerlendirilenler girmektedir.

**Tablo 7: Mahalle ve Köylere Göre Meslek Kayıt Oranı**

	Meslek Kaydı Olanlar	%	Meslek Kaydı Olmayanlar	%
Mahalleler	519	35,67	936	64,33
Köyler	1439	32,29	3017	67,71
Toplam	1958	33,12	3953	66,88

Tablo 7'ye göre, mahallelerde meslek kaydı bulunanların oranı 519 kişi ile % 35,67 iken, kaydı bulunmayanların oranı 936 kişi ile % 64,33'tür. Köylerde ise meslek kaydı bulunanların oranı 1439 kişi ile % 32,29 iken, kaydı olmayanların oranı 3017 kişi ile % 67,71'dir. Buna göre mahallelerde mesleği kayıtlı kişi sayısı köylerdekinden fazladır. Bunun sebepleri arasında köylerde genellikle toprakla

uğraşılması ve aile bireylerinden birçoğunun aynı işi yapması, mahallelerde ise meslek çeşitlerinin daha çok olmasından, kayıt durumunun da bu durumlara bağlı olarak değişmesinden kaynaklandığı söylenebilir.

Çalıştığımız nüfus defterinin ait olduğu dönemi de kapsayan 1840-1876 döneminde, Anadolu kentlerinin ekonomilerini belirleyen ana etken iç ve dış ticaretteki etkinlikleriydi. Geleneksel üretim ilişkilerinin henüz değişmediği, sanayileşmenin gerçekleştirilmediği bu evrede, iç ticaretin odak noktası İstanbul'du. En büyük tüketim merkezi olan Osmanlı başkentinin günlük gereksinimini karşılamak, Anadolu tüccar, esnaf ve üreticisinin başlıca uğraşı ve geçim kaynağıydı. Cihanbeyli aşireti başta olmak üzere Sivas, Ankara ve Konya vilayetleri içindeki çeşitli aşiretler ise kentin et ihtiyacını karşılamaktaydılar<sup>62</sup>.

Söz konusu dönemde toplumun büyük kısmı tarımla uğraşıyordu. Konya'ya bağlı olan ve nüfusunun % 75'i köylerde ikamet eden Karapınar kazasında da nüfusun çoğunluğu tarım ve hayvancılıkla uğraşıyordu. Bu bağlamda halkın temelde kendisi ve ailesinin geçimini sağlamak amacıyla bir kısmının imam-müezzin-müftü-hatiplik, muhtarlık, muallim-müderrislik, karye kethüdalığı gibi kamu görevleri ifa ettiği, diğer kısmının da çiftçilik, rençberlik, devecilik, çobanlık, bakkallık, berberlik, hademelik gibi gelir getirici çeşitli meslekler icra ettiği görülmektedir. Kamu görevlerini ifa edenlerin kazada kayıtlı meslek sahibi olanlar içindeki payının ancak % 5-6 oranında olduğu, ayrıca muhtarlardan 4'ünün devecilik yaptığı, diğerlerinin genelde çiftçilik yaptıkları tespit edilmektedir.

Muhtarlık kuruluncaya kadar köylerde *kethüda*, *ihtiyar* bazen de *muhtar* denilen kimseler köyü temsilen bazı görevler yapıyor, kentlerde mahalle düzeyinde aynı görevi imamlar yerine getiriyordu. 1833-36 arası kurulan muhtarlıkteşkilatına göre, her mahallede denenmiş, iyi huylu ve becerikli olan mahalle halkından iki kişi oybirliği ile muhtar seçilecek, birine muhtar-ı evvel diğerine muhtar-ı sani denecek, seçilenlerin adları kadı tarafından sicile geçirilecek ve sancak merkezindeki defter nazırına bildirilecekti. Muhtarlar için darphanede mühürler kazıtılacaktı. Bununla birlikte muhtar seçilenlere mahalleimamları kefil ediliyordu<sup>63</sup>.

<sup>62</sup> Çadırcı, a.g.e., s. 360.

<sup>63</sup> Çadırcı, a.g.e., s. 38, 39.

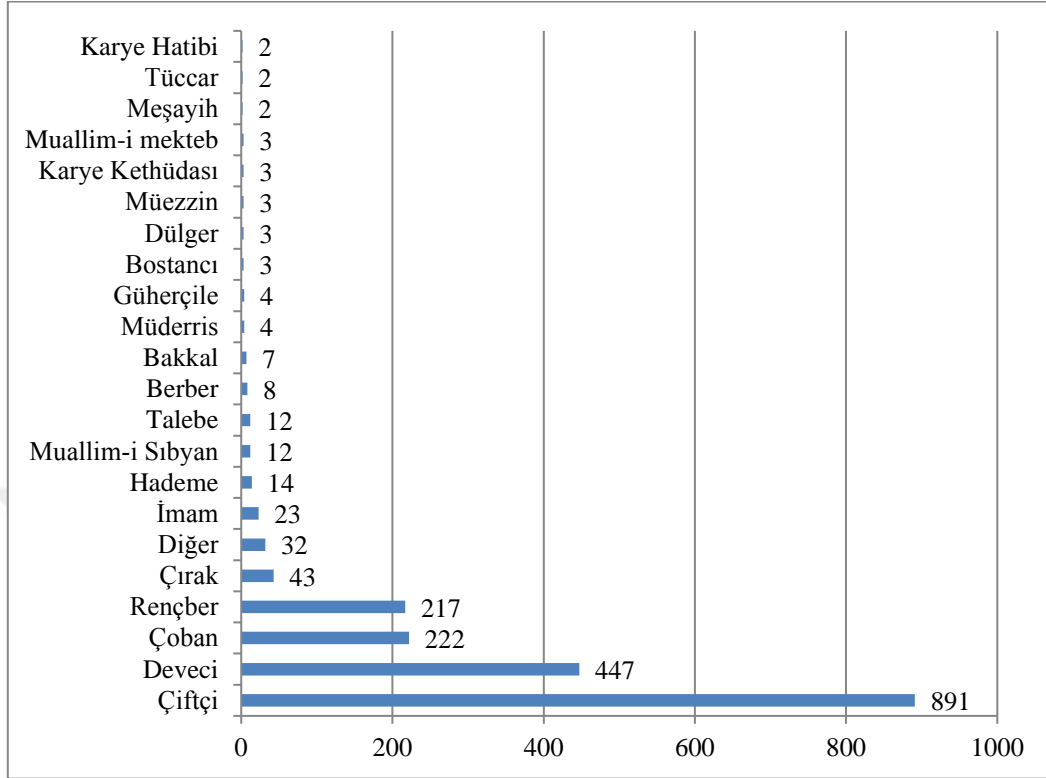
Grafik 15: Kazanın Meslek Dağılımı<sup>64</sup>

Grafik 15'e göre, kazada çiftçilik % 45 lik pay ve 891 kişiyemeslek grupları arasında en çok icra edilen meslek grubudur. İkinci sırada % 23 pay ve 447 kişiyedevecilik gelirken, üçüncü sırada % 11 pay ve 222 kişi ile çobanlık gelmektedir. Rençberlik 217 kişi ile dördüncü sırada gelirken, 43 kişi ile çıraklık beşinci sırada gelmektedir.

Karapınar kazasında devecilik tarihi epey eskidir ve bu mesleğin nakliyeciliğın tekâmülünde önemli payı vardır. Deve, karayolu nakliyeciliğında uzun yolculuklara dayanıklı olması ve bu bölgenin tabiat şartları ve coğrafi yapısına uygun bir hayvan olması nedeniyle tercih edilmiştir. Karapınar devecilerigeneralikle Koçhisar Silifke arasında çalışarak tuz nakliyesi yapmışlardır. Meke Tuzlası da 1948'e kadar işletildiği için buradan çıkarılan tuz develerle nakledilmiştir. Koçhisar'dan veya Meke Tuzlası'ndan aldığı tuzu ova köylerine götürenler oralarda tuzu buğday, arpa, saman veya yüne değışerek gelirlerdi. Buğdayı un yaparak geçimlerini sağlar,

<sup>64</sup> "Hademe" hizmetçiler, "muallim" öğretmen, "sıbyan" çocuklar, "müderris" ders okutan, "güherçile" tenkâr, bor asidinden bir çeşit tuz, "bostan" sebze, kavun-karpuz bahçesi, "dülger" bir binanın tahta kısımlarını yapan usta, "kethüda" kâhya, "meşayih" şeyhler anlamındadır. Bkz. Devellioğlu, a.g.e., s. 194, 308, 501, 657, 948, 708. Mehmet, Kanar, *Türkçe-Osmanlı Türkçesi Sözlüğü*, İstanbul 2011. s. 237.

diğerlerininide satarak yeni sefer için sermaye yaparlardı. Adana'ya çalışan deve katarları oradan buğday ve kepek getirirlerdi<sup>65</sup>.

### 1.1.MahallelerdeMeslek Dağılımı

Kazanın ekonomik durumu bağlı mahalle ve köy nüfusunun ekonomik faaliyetleriyle doğrudan ilişkilidir. Kamu görevlerini ifa edenlerin mahallelerde kayıtlı meslek sahibi olanlar içindeki payının ancak % 7-8 oranında olduğunu söylemek mümkündür.

**Tablo 8: Mahallelere Göre Meslek Dağılımı**

Sıra No	Mahalle	İmam	Rençber	Deveci	Çiftçi	Çoban	Bakkal	Berber	Çırak	Muallim-i Sıbyan	Bostancı	Hademe	Müdürris	Karye Kethüdası	Güherçile	Dülger	Müezzin	Diğer	Toplam
1	Kal'a	1	6	13	21	12	2	2	2	1		4	1			1	2	6	74
2	Apak	1	1	7	25	23	1		4	1			2	1	4	1		2	73
3	Küllü	1	10	6	12	9												2	40
4	Han Kapisı	1	36	11	65	21	3	2	8	4		2						7	160
5	Hacı Ömerli	1	11	11	10	7	1	1	5	1	3	2							53
6	Çetmi	1	7	37	29	25			6	1		2	1			1	1	8	119
	Toplam	6	71	85	162	97	7	5	25	8	3	10	4	1	4	3	3	25	519

Tablo 8'e göre, her mahallenin görevli 1 imamı bulunduğu, ayrıca Çetmi Mahalles'inde 1 müftünün olduğu, yine her mahallede rençber, deveci ve çoban gruplarının olduğu, 2 mahallede bakkalın ve hademenin olmadığı, mahallelerin yarısında berber, dülger ve müdürrisin olmadığı, muallim-i sıbyanın sadece 1 mahallede olmadığı, karye kethüdası, güherçile ve bostancının sadece 1'er mahallede olduğu, müezzinin sadece 2 mahallede bulunduğu görülmekte olup, diğer meslekler grubu içinde *sürücü*, *kabz-ı mal*, *köşger (ayakkabıcı)*, *eskici*, *koyuncu*, *çerçi*, *savacı*,

<sup>65</sup> Türkler Anadolu'ya gelirken develerini de beraberlerinde getirmişler, binmekten ziyade yük taşımak için kullanmışlardır. Osmanlı ordusunda bile yük taşımak için deve taburları vardır. Deve ile çerçilik yapanlar da vardır. Ayrıca devenin etinden, sütünden, yününden ve derisinden faydalanılırdı. At arabaları ve daha sonra motorlu vasıtaların çıkmasıyla deve kervanlarının cazibesi kaybolduğundan bilhassa 1940'lardan sonra devecilik Karapınar'ın gündeminden çıkmıştır. Bkz. Zengin, a.g.e., s. 37, 38.

*nâib-i kaza, postacı, semerci, suyolcu, fırıncı, hatîb ve talebeden*<sup>66</sup> şahıslar bulunmaktadır. Ayrıca mahallelerin tümünde muhtar-ı evvel ve muhtar-ı sani olmak üzere 2’şer muhtar bulunmaktadır.

**Grafik 16: Mahallelerde Mesleklerin Dağılımı**

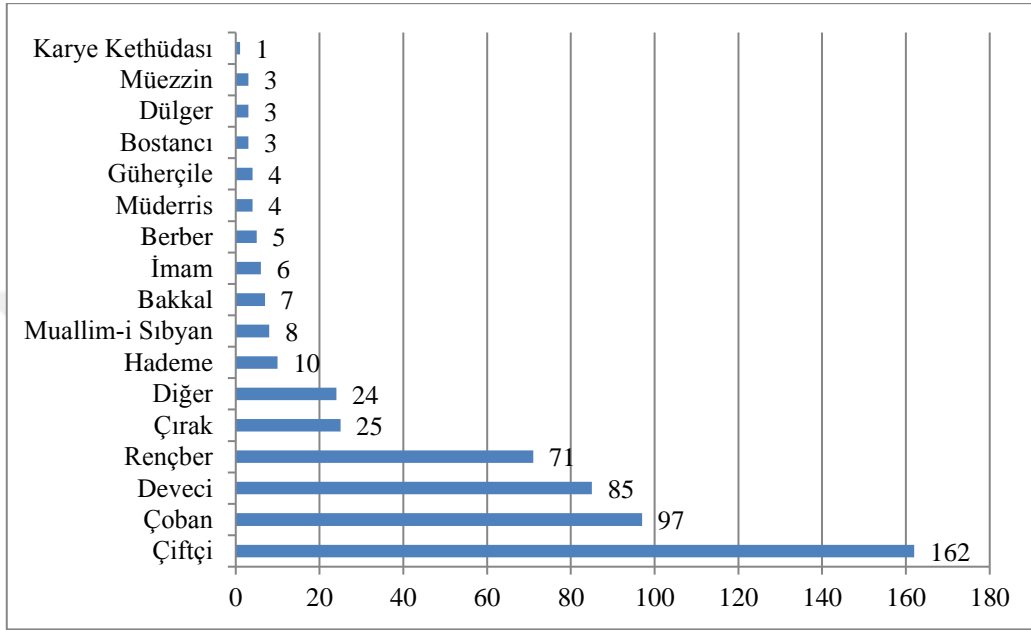

Grafik 16’ya göre, mahallelerde kayıtlı meslek dağılımında yoğunluğu 162 kişi ile çiftçiler oluşturmaktadır. İkinci sırada 97 kişi ile çobanlık yapanlar, üçüncü sırada 85 kişi ile devecilik yapanlar, dördüncü sırada ise 71 kişi ile rençberlik yapanlar gelmektedir. Bu bağlamda mahallelerde yaşayan halkın temel geçim kaynağının tarım ve hayvancılığa dayandığı ortaya çıkmaktadır.

### 1.2.Köylerde Meslek Dağılımı

Köylerin ekonomik hayatı doğal olarak ziraate dayanır. Köy nüfusunun ekonomik faaliyetleri toprak ve hayvancılık ile doğrudan ilişkilidir. Köylerde kamu görevlerini ifa edenlerin köylerde kayıtlı meslek sahibi olanlar içindeki payının ancak % 4-5 oranında olduğunu söylemek mümkündür.

<sup>66</sup> “Kabz-ı mâl” meyve, sebze vb. yetiştirenlerden satıcılara devredilmesini sağlayan komisyoncu, “çerçi” ufak tefek şeyler satan, “nâib” vekil, “semerci” semer veya eğer dikici, “su yolu” suyun aktığı yatak, “hatîb” hutbe okuyan, düzgün konuşan anlamındadır. Bkz. Devellioğlu, a.g.e., s. 340, 477, 852. Kanar, a.g.e., s.80.

**Tablo 9: Köylere Göre Meslek Dağılımı**

Sıra No	Köy	İmam	Rençber	Deveci	Çiftçi	Çoban	Meşayih	Berber	Çırak	Muallim-i Sibyan	Talebe	Hademe	Muallim-i Mekteb	Tüccar	Karye Kethüdası	Karye Hatibi	Diğer	Toplam
1	Kehil		2		19													21
2	Mirkadı	1	40	2	75	11				1					1		1	132
3	Bağdaylı	1		1	12													14
4	Kıcıkışla	1	9	1	28	1									1			41
5	Kayalı	1	3		24	3			2									33
6	Öbektaş	1	2		11	1												15
7	Salur	1	5		33	4			1								2	46
8	Sırçalı	1	1		19													21
9	Arısama		6	2	89	4										1		102
10	Kartoviran	1	27	1	61	1					2							93
11	Beyviran	1	11		21	2												35
12	Gican	1	14		24	3												42
13	Akviran	1	20		39	1												61
14	Kesmez	1	6		8	4												19
15	Çoğlu	1			31	10		2	7			1						52
16	Sıdırva	1		2	51	8		1	4									67
17	Derbend-i Hotamış	3		353	184	72	2		4	3	10	3	3	2		1	5	645
	Toplam	17	146	362	729	125	2	3	18	4	12	4	3	2	2	2	8	1439

Tablo 9'a göre, Kehil ve Arısama köyleri haricinde diğer köylerde imam bulunduğu, kayıtlı meslek grupları içinde çiftçilik yapanların en büyük bölümü teşkil ettiği, devecilik işinin büyük oranda Derbend-i Hotamış köyü'nde yapıldığı görülmekte olup, diğer meslekler grubu içerisinde, fırıncı, göçebe, demirci, terzi, katip ve derbend muhafızı mesleğinden şahıslar bulunmaktadır. Ayrıca köylerin tamamında muhtar bulunduğu, bazı köylerde iki bazılarında ise tek muhtar olduğu bilinmektedir.

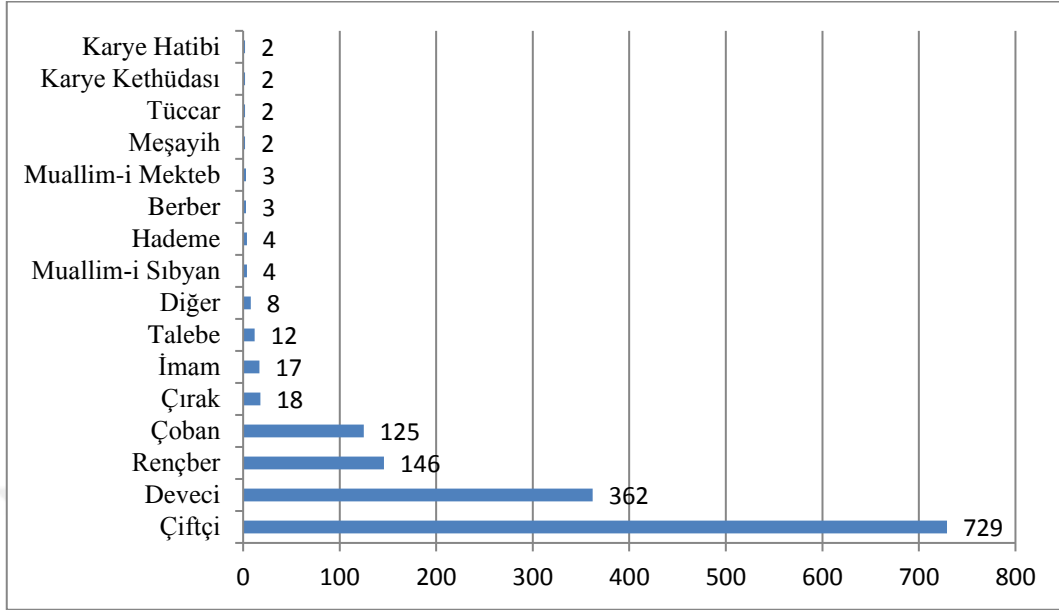

**Grafik 17: Köylerde Mesleklerin Dağılımı**

Grafik 17'ye göre, köylerde yaşayan ve meslek kaydı bulunan nüfusun büyük bölümünü % 50'lik pay ve 729 kişiyle çiftçilik yapanlar oluşturmaktadır olup, ikinci sırada % 25'lik pay ve 362 kişiyle devecilik yapanlar, üçüncü sırada % 10'luk pay ve 146 kişiyle rençberler, dördüncü sırada % 9'luk pay ve 125 kişiyle çobanlık yapanlar gelmektedir.

## 2. Sosyal Durumu

3416 nolu nüfus defterinde Karapınar kazasına ait nüfusun aile yapısına ait bilgiler, hane reisi, hane reisine yakınlık derecesine göre hane içerisinde yaşayan fertler, bunlara ait isimler, lakaplar, sosyal statü unvanları şeklinde ayrıntılı olarak yer almıştır.

### 2.1.Kazanın Aile Yapısı

XV. ve XVI. asırda olduğu gibi eski Osmanlı “hane”si çekirdek ya da büyük aileye karşılık gelmiyordu. Bu, sayısal büyüklükten çok vergi yükümlüsü aile üyeleri potansiyeline göre, ekonomik olarak tanımlanan bir haneydi ve XIX. yüzyılın ikinci yarısından sonra sosyolojik olarak tanımlanan çekirdek aileyi ya da büyük aileyi ifade ediyordu<sup>67</sup>.

<sup>67</sup> Karpat, a.g.e., s. 47.

Aile, toplumun ve sosyal hayatın en önemli yapı taşıdır. Nüfus defterimize göre kazaya bağlı mahalle veya köylerde bir hanedeyaşayanlardan hanedeki konumu hane reisi ve erkek evlat olarak belirtilenlerin oluşturduğu aile yapısı çekirdek aile, erkek evladın dışında hane reisine belli bir yakınlık derecesi ile bağlı olup aynı hanede yaşayan diğer bireylerden oluşmuş aile yapısı ise geniş aile olarak adlandırılmıştır.

**Grafik 18: Geniş ve Çekirdek Aile Yapısının Dağılım Oranı**

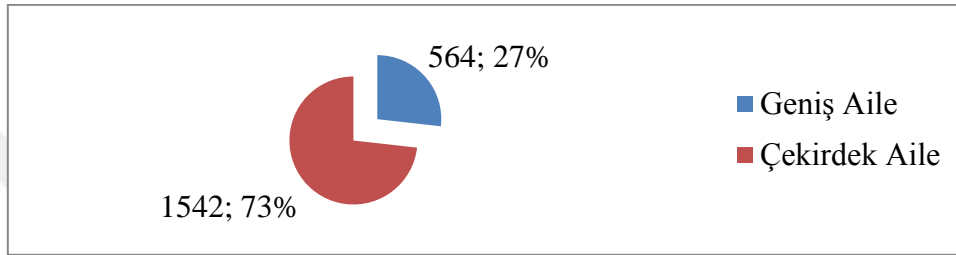

Grafik 18'e göre, kaza nüfusunun ikamet ettiği toplam hane sayısının % 73'lük kısmı yani 1542 hane çekirdek aileden oluşuyorken geriye kalan % 27'lik kısmı yani 564 hane geniş aile yapısından oluşmaktadır.

**Tablo 10: Kazanın Aile Yapısı Dağılımı**

	Adet	Geniş Aile	%	Çekirdek Aile	%
Mahalleler	6	133	24,49	410	75,51
Köyler	17	431	27,58	1132	72,42
Toplam	23	564	26,78	1542	73,22

Tablo 10'a göre, kazanın sahip olduğu geniş aile sayısının toplam hane sayısına oranı % 26,78 iken, çekirdek aile sayısının toplam hane sayısına oranı 73,22'dir. Kazaya bağlı 6 mahallede bulunan hanelerde ikamet edenlerin % 75'lik büyük kısmı yani 410 hane çekirdek aile grubunu oluştururken, % 24,49'luk diğer kısmı yani 133 hane geniş aile grubunu oluşturmaktadır. Kazaya bağlı 17 köyde bulunan hanelerin büyük kısmı % 72,42'lik pay ve 1132 hane ile çekirdek aile grubuna sahipken, geniş aile grubunun oranı % 27,58 pay ile 431 hanedir.

Mahallelerde yaşayan nüfusun sahip olduğu çekirdek aile yapısının aynı yerdeki geniş aile yapısının ortalama 3 katı olduğu, köylerde ise çekirdek aile sayısının aynı yerdeki geniş aile sayısının 2,5 katından biraz fazla olduğu görülmektedir. Ortalama nüfusuna göre köylerde ki geniş aile yapısının mahallelere

göre daha yaygın olduğu, bu durumun nasıl nedenininde ekonomik koşullar olduğunu söylemek mümkündür.

**Tablo11: Mahalle ve Köylerin Aile Yapısı Dağılım Oranı**

	Sıra No	Mahalle/Köy	Geniş Aile	%	Çekirdek Aile	%	Toplam
Mahalle	1	Kal'a	20	26,67	55	73,33	75
	2	Apak	24	29,63	57	70,37	81
	3	Küllü	10	23,81	32	76,19	42
	4	Han Kapısı	36	21,69	130	78,31	166
	5	Hacı Ömerli	9	16,67	45	83,33	54
	6	Çetmi	34	27,20	91	72,80	125
Köy	1	Kehil	9	40,91	13	59,09	22
	2	Mirkadı	43	30,71	97	69,29	140
	3	Bağdaylı	6	40,00	9	60,00	15
	4	Kıcıkışla	13	30,95	29	69,05	42
	5	Kayalı	13	38,24	21	61,76	34
	6	Öbektaş	2	13,33	13	86,67	15
	7	Salur	8	17,02	39	82,98	47
	8	Sırçalı	6	28,57	15	71,43	21
	9	Arısama	49	47,57	54	52,43	103
	10	Kartoviran	45	45,00	55	55,00	100
	11	Beyviran	12	30,00	28	70,00	40
	12	Gican	11	23,40	36	76,60	47
	13	Akviran	24	34,78	45	65,22	69
	14	Kesmez	4	20,00	16	80,00	20
	15	Çoğlu	6	10,17	53	89,83	59
	16	Sıdırva	32	37,65	53	62,35	85
	17	Derbend-i Hotamış	148	21,02	556	78,98	704

Tablo 11'e göre, kazaya bağlı mahalle ve köyler içerisinde geniş aile sayısının toplam hane sayısına oranının en yüksek olduğu yerleşim birimi % 47,57'lik payla Arısama köyü olurken bu köyü %45'lik payla Kartoviran köyü izlemektedir. Bu rakamlar kazanın sahip olduğu % 26,78'lik oranın bir hayli üzerindedir. En düşük oranlara ise % 10,17'lik pay ile Çoğlu ve % 13,33'lük pay ile Öbektaş köyleri sahiptir. Mahalleler içinde çekirdek aile sayısının geniş aile sayısına oranı bağlamında en büyük farka(5 katı) Hacı Ömerli Mahallesi sahipken, en küçük farka (2,3 katı) Apak Mahallesi sahiptir. Köyler içinde ise en büyük farka (8,8 katı) Çoğlu Köy'ü sahipken, en küçük farka (1,1 katı) Arısama köyü sahiptir.

## 2.2.Aile İçindeki Nüfus Dağılımı

Mahalle veya köy hanelerinde yaşayan nüfusun deftere kayıt sistemine bakıldığında, aile bireylerinden öncelikle ilk sırada yazılanın hane reisi olduğu, devamında sırayla hane reisine yakınlık derecesine göre, *oğlu*, *karındaşı*, *üvegi karındaşı*, *üvegi oğlu*, *amizadesi*, *damadı*, *hafidi*, *gulâmıve hademesi*<sup>68</sup> şeklinde diğer aile fertlerinin deftere kaydedildiği görülmektedir.

**Tablo 12: Nüfusun Hane Reisi Hariç Hane İçindeki Konum Dağılımı**

	Sıra No	Mahalle/Köy	Erkek Evlat	Karındaş	Yeğen	Hafidi	Üvegi Erkek Evlat	Amizade	Damadı	Gulamı	Hademesi	Üvegi Karındaşı
Mahalle	1	Kal'a	88	22	2	4						
	2	Apak	101	21	5	4	3	2				
	3	Küllü	60	9	1	6						
	4	Han Kapısı	238	21	7	21	6	1	2	1		
	5	Hacı Ömerli	53	10		4						
	6	Çetmi	166	24	11	11	2	1	1			
Köy	1	Kehil	51	3	4	6						
	2	Mirkadı	222	33	21	23			1			
	3	Bağdaylı	23	8		6						
	4	Kıcıkışla	62	7	12	7			1			
	5	Kayalı	45	17	1	13	1					
	6	Öbektaş	23	2								
	7	Salur	79	8	2	2						
	8	Sırçalı	42	6	3							
	9	Arısama	143	51	35	22	1	3	1			
	10	Kartoviran	152	47	23	17	2	4				1
	11	Beyviran	69	11	5	3	1		1			
	12	Gican	62	10	3	3						
	13	Akviran	101	22	8	9						
	14	Kesmez	25	5								
	15	Çoğlu	59	7		1	2					
	16	Sıdırva	98	39	9	3	3	1				
	17	Derbend-i Hotamış	866	156	13	47	2	1	1	2	1	
Toplam			2828	539	165	212	23	13	8	3	1	1

<sup>68</sup> "Hafid" torun, "gulâm" tüyü, bıyığı çıkmamış delikanlı veya köle anlamındadır. Bkz. Devellioğlu, a.g.e., s. 293, 311.

Bazen de kişilerin yakınlık derecesinin belirtilmediği ancak kendinden önceki aile bireyinin konumuyla aynı anlamında diğeri şeklinde belirtildiği görülmektedir.

Tablo 12'ye göre, hanelerde bulunan aile bireylerinin, hane reisi hariç hane reisine yakınlık derecesine göre 10 ayrı konumda belirtildiği, gerek mahallelerde gerekse köylerde toplam aile bireylerinin büyük bölümünün erkek evlatlardan oluştuğu, üvegi karındaşı konumunda olan sadece 1 kişinin Kartoviran köyünde, hademesi konumunda olan yine yalnız 1 kişinin Derbend-i Hotamış köyünde ikamet ettiği görülmektedir.

**Grafik 19: Hane Reisi Hariç Nüfusun Hane İçindeki Dağılım Oranı**

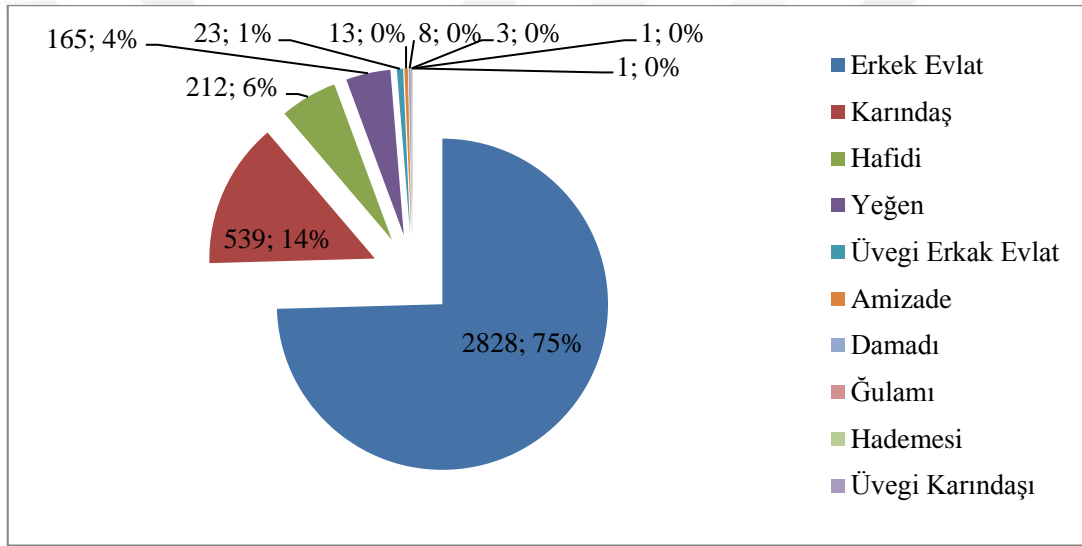

Grafik 19'a göre, kaza genelinde hane reisi hariç hanelerde yaşayan aile fertlerinin, büyük bölümünün % 75'lik pay ve 2828 kişi ile erkek evlatlardan oluştuğu, ikinci sırada % 14'lük pay ve 539 kişi ile karındaşların ve üçüncü sırada % 6'lık pay ve 212 kişi ile hafidi konumunda olan şahısların olduğu görülmektedir. Dördüncü sırada % 4'lük pay ve 165 kişi ile yeğenlerin bulunduğu, bunları sırasıyla 23 üvegi erkek evlat, 13 amizade, 8 damat, 3 gulam ile 1'er hademe ve üvegi karındaşı konumunda şahısların takip ettiği söylenebilir.

### 2.3.İsimler, Lakaplar, Sosyal Statü Unvanları

Çevremizde gördüğümüz canlı cansız her nesnenin bir ismi olduğu gibi her insanın da bir ismi vardır. Bu isimler toplumdan topluma değişiklik arz etmektedir ve kişilere genellikle anne ve babaları tarafından konulur. Hatta konulan bu isimler çoğu

zaman kişinin ya babasının ya da dedesinin ismiyle aynıdır. Nüfus defterimizde de bu durum açıkça görülmektedir. Tablo 13 ve grafik 20’den de hareketle, kişi adlarına bakılarak, kişinin yaşadığı veya ait olduğu toplumun değer yargıları hakkında fikir edinmek mümkündür.

**Tablo 13: En Çok Kullanılan Kişi İsimleri ve Kullanım Oranı**

	MEHMED	ALİ	MUSTAFA	OSMAN	İBRAHİM	AHMED	HÜSEYİN	HASAN	SÜLEYMAN	ÖMER
Adet	793	452	449	294	291	284	265	251	198	194
Toplam Nüfus İçindeki %	13,42	7,65	7,60	4,97	4,92	4,80	4,48	4,25	3,35	3,28
Toplam Hane Sayısı İçindeki %	37,65	21,46	21,32	13,96	13,82	13,49	12,58	11,92	9,40	9,21

Tablo 13’e göre, kazanın toplam nüfusu içerisinde en çok kullanılan isim 793 adet ve % 13,42 pay ile Mehmed ismidir. Bu ismin kazadaki toplam hane içindeki payı % 37,65’tir. Bu ismi toplam nüfus içerisinde sırasıyla Ali, Mustafa, Osman, İbrahim, Ahmed, Hüseyin, Hasan, Süleyman, Ömer isimleri takip etmektedir. Kazada kişi ismi olarak en çok kullanılan bu 10 isim toplam 3471 kişiye ait olup, bunun da toplam nüfus içindeki payı % 58,72’dir.

**Grafik 20: En Çok Kullanılan Kişi İsimleri Dağılımı**

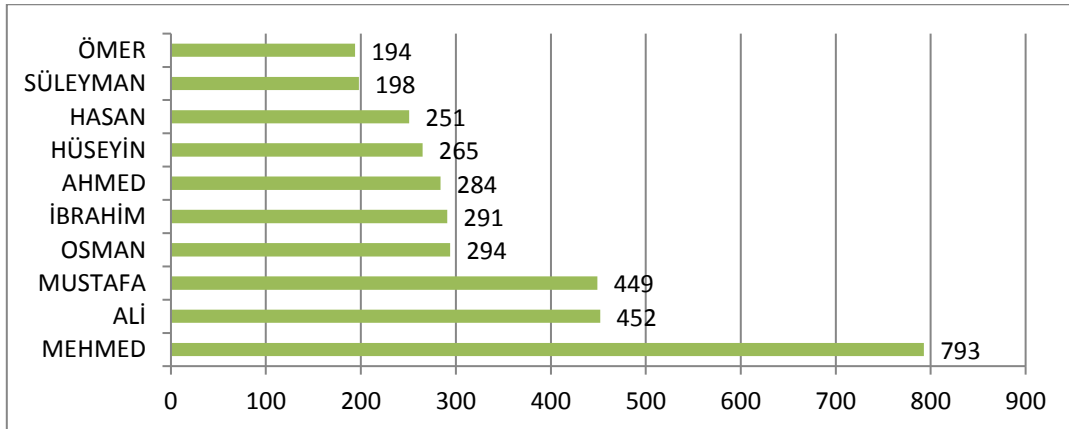

Grafik 20’de de görüldüğü gibi kazada en çok kullanılan kişi isimlerinin kaza nüfusuna kişilere verilmiş amacı ile ilgili konuyu incelediğimizde, Mehmed, Mustafa ve Ahmed isimlerinin, Müslüman nüfusunun peygamber olarak kabul

edilen peygamberimiz Hz. Muhammed'in (s.a.v.) isminden geldiği, Ali, Osman ve Ömer isimlerinin Hz. Muhammed'in vefatından sonra halife olan 4 kişiden 3'ünün isminden geldiği, halifelerden diğeri olan Hz. Ebubekir'in isminin ise Ebubekir ve Bekir isimleri olarak 114 kişiye verildiği, yine yukarıdaki grafikte yer alan İbrahim ve Süleyman isimlerinin Hz. İbrahim ve Hz. Süleyman peygamberlerden geldiği, Hüseyin ve Hasan isimlerinin ise Hz. Muhammed'in torunları olan Hz. Hüseyin ve Hz. Hasan'dan geldiği, kazada en çok kişi ismi olarak kullanılan bu isimlerden hareketle toplumun dini hassasiyetlerini önemseydiğini söylemek mümkündür.

Kazayla ilgili nüfus defterimizde şahıs bilgileri kaydedilirken kişinin ismi, mesleğinden ve şekil özelliklerinden hemen sonra varsa lakabı veya sosyal statü unvanı ile birlikte yazılmıştır. 217 kişinin isminin önünde lakabı vardır. Bu lakaplar genellikle kişilerin sakatlık durumları, fiziksel özellikleri, yetim olmaları, etnik kökenleri, meslekleri, memleketleri, vücut renkleri vb. özelliklerinden ileri gelmektedir. Ayrıca anılan dönemde henüz soyad ile ilgili bir düzenleme olmadığından, kişilerin açık kimlik bilgileri genellikle babalarının isimleri ile birlikte kaydedilmiş, baba isimleri ise genellikle lakap ile birlikte yazılmıştır.

Söz konusu lakaplardan bir kısmını şu şekilde sıralamak mümkündür: Hadimli, Deli, Kara, Zobu, Karıkcıoğlu, Devecioğlu, Solak, Aşıkoğlu, Abdaloğlu, Hazinedaroğlu, Kahveci, Saçaklı, Kurt, Boduroğlu, Kadioğlu, Taşdemiroğlu, Apakoğlu, Çiftçioğlu, Pekmezoğlu, Tatar, Sarı, Yeğenoğlu, Arap, Neferoğlu, Bektaşzade, Gazanferoğlu, Türkmanoğlu, Küçük, Kel, Şallı, Alaeddinoğlu, Dağlı, Köse, Şenlik, Çıtak, Gazi, Yekçeşm, Dervişoğlu, Kabadayıoğlu, Güllü, Ceridoğlu, Tahmazoğlu, Melemezoğlu, Cümbüşoğlu, Şamlıoğlu, Köseoğlu, Kuşçuoğlu, Celeboğlu, Yörükoğlu, Karacenk, Sakallıoğlu, Mağrifoğlu, Kantoğlu, Fındıkçioğlu, Boşnakoğlu, Bulgurcuoğlu, Kapuli, Duburoğlu, Uzunoğlu, Sugürlüoğlu, Belaverdi, Dilsizoğlu, Akıllıoğlu, Çöpçuloğlu, Dalaklıoğlu, Cırıkıoğlu, Kalıboğlu, Bıyıklı.

**Tablo 14: Sosyal Statü Unvanları ve Kullanım Oranı<sup>69</sup>**

	Sıra No	Mahalle/Köy	Hacı	Molla	Efendi	Hafız	Dede	Derviş	Şeyh	Toplam	%
Mahalle	1	Kal'a	4	4	2	1			4	15	7,73
	2	Apak	8						4	12	5,50
	3	Küllü	5		1					6	5,08
	4	Han Kapısı	13	4	6				4	27	5,84
	5	Hacı Ömerli	3	1					1	5	4,13
	6	Çetmi	9	5	7				10	31	9,06
Köy	1	Kehil							1	1	1,16
	2	Mirkadı	2		2				1	5	1,14
	3	Bağdaylı									0,00
	4	Kıçıkışla			1	1				2	1,53
	5	Kayalı									0,00
	6	Öbektaş			1					1	2,50
	7	Salur									0,00
	8	Sırçalı	1		1		1			3	4,17
	9	Arısama	23					1	1	25	6,93
	10	Kartoviran	9		5				1	15	4,34
	11	Beyviran			1		1	1	2	5	3,91
	12	Gican			6					6	4,80
	13	Akviran			5		1			6	2,86
	14	Kesmez			2					2	4,00
	15	Çoğlu	2						2	4	3,10
	16	Sıdırva	8							8	3,35
	17	Derbend-i Hotamış	78	1	14	1	1	4	12	111	6,18
Toplam			165	54	43	15	6	4	3	290	4,91

Yukarıda da bahsedildiği gibi, nüfus defterimize kişinin ismi, varsa lakabı veya sosyal statü unvanı ile birlikte yazılmış, kullanılan unvanlar tablo 14'te gösterilmiştir. Ayrıca kişilerin baba isimleri ile birlikte genellikle lakap olarak kullanılmış benzeri unvanlar tablo içerisine alınmamıştır.

Tablo 14'e göre, kazaya bağlı birimlerde yaşayanlardan en fazla unvan kullananlar 31 kişi ve % 9,06 oran ile Çetmi Mahallesi'nde ikamet edenlerken, ikinci sırada 15 kişi ve % 7,73 oran ile Kal'a Mahallesi'nde oturanlardır. Bağdaylı, Kayalı

<sup>69</sup> “Hacı” Kâ'be'yi ziyaret eden, “molla” büyük âlim, “hafız” Kur'ân'ı Kerîm'i başından sonuna kadar ezberleyen, “derviş” Allah için alçakgönüllülüğü ve fıkralığı kabul eden veya bir tarıkata bağlı bulunan kimse, “şeyh” ihtiyar, bir tekke veya zaviyede reislik eden ve müritleri bulunan kimse anlamındadır. Bkz. Devellioğlu, a.g.e., s. 177, 306, 310, 655, 995.



ve Salur köyü nüfusunca hiç unvan kullanılmadığı, 5 adet köyde sadece 1'er adet unvan kullanıldığı, sadece Derbend-i Hotamış köyünde 7 adet unvanın tamamının kullanıldığı, ikinci sırada Kal'a Mahallesi'nde 7 ayrı unvandan 4'ünün kullanıldığı görülmektedir.

**Tablo 15: Mahalle ve Köylerde Sosyal Statü Unvanı Kullanım Oranı**

Kazaya Bağlı Birimlerde Kullanım Durumu	Adet	%
Mahallelerde Kullananlar	96	6,60
Köylerde Kullananlar	194	4,35
Toplam	290	4,91

Tablo 15'e göre, kazaya bağlı mahallelerde kullanılan unvan sayısının mahalle nüfusuna oranı 96 adet ile % 6,60 iken bu oran köylerde 194 adet ile % 4,35'dir. Dolayısıyla mahallelerde unvan kullanımı köylerden daha yaygındır. Kazanın ortalama oranı ise 290 adet ile % 4,35'dir.

**Grafik 21: Sosyal Statü Unvanlarının Dağılımı**

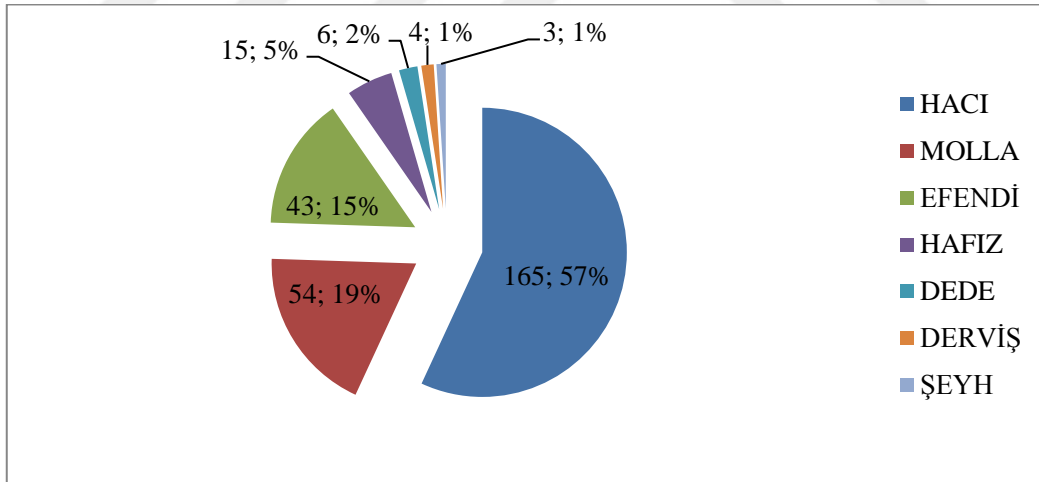

Grafik 21'e göre, kazada kullanılan unvanların büyük bölümünü 165 adet ve % 57 pay ile Hacı unvanı oluştururken, bunu sırasıyla 54 adet ve % 19 pay ile Molla, 43 adet ve % 15 pay ile Efendi, 15 adet ve % 5 pay ile Hafız, 6 adet ve % 2'lik pay ile Dede unvanları takip ederken, son sırada % 1'lik paylar ile 4 adetle Derviş ve 3 adetle Şeyh unvanları gelmektedir.

### 3. Nüfus Hareketleri

Nüfus hareketlerinin toplumların dönüşümünde her zaman önemli etkileri olmuştur. Karapınar kazası nüfusundan askeri birimlerde görev alanlar ve yerleşim biriminden ayrılanlar kaza nüfus hareketlerinin iki önemli başlığıdır. Bu iki durum sebebiyle kazadan ayrılanların sayısı toplam nüfusa oranla çok da büyük olmamakla birlikte incelenmesinde fayda vardır. Nüfus defterimizdeki kayıtlarda, dışarıdan kazaya nüfus hareketi yok denecek kadar azdır. Kayseri ve Niğde bölgesinden gelerek kazada ki bir hana yerleşen az sayıdaki gayrimüslim nüfusla ilgili bilgiler ilgili bölümde verilmiştir. Bunların dışında Kal'a Mahallesi'nde mefkud<sup>70</sup> 1 kişinin kaydı bulunmaktadır.

#### 3.1. Askeri Birimlerde Görev Alanlar

Yeniçeri Ocağı kaldırıldıktan sonra, her alanda yeni düzenlemeler yapılmış, onların üstlendikleri görevler, yeni kurum ve kuruluşlara devredilmeye başlanmıştır. Bu bağlamda yeni bir ordunun kurulması, redif teşkilatının eyalet ve sancak merkezlerinde hizmete girmesi gibi değişikliklerle imparatorluk yeni bir yapıya kavuşmaya başlamıştır<sup>71</sup>.

Devletin temel asker gereksinimini karşılamak için nüfus sayımı yaptığı bu dönemde Karapınar kazasından da askerliğe elverişli olduğu tespit edilen kişilerin kazadan ayrılarak hangi tarihlerde hangi askeri birimlerde görev aldığı çalışmamıza konu nüfus defterine kaydedilmiştir.

<sup>70</sup> "Mefkud" kayıp, ölü veya diri olduğu bilinmeyen kimse anlamındadır. Bkz. Devellioğlu, a.g.e., s. 600.

<sup>71</sup> Çadırcı, a.g.e., s. 14.

**Tablo 16: Çeşitli Tarihlerde Değişik Askeri Birimlerde Görev Almış Olanların Dağılımı**

	Sıra No	Mahalle/Köy	Ali Paşa Livası Birinci Alay	Asâkir-i Nizamiye-i Şahâne	Redif Defterinden Zire Kayd Olunmuştur	Dersaadet Ordusu	Üçüncü Alay	Nazır Alayı	İbrahim Paşa Livası İkinci Alay	Piyade İkinci Alay	İsmet Paşa Livası Birinci Alayı	Osmanpaşa Livası İkinci Alay	Topçu Birinci Alay	Toplam
Mahalle	1	Kal'a	1	2	4	1								8
	2	Apak		7	1									8
	3	Küllü		4			2							6
	4	Han Kapısı		11	1			1						13
	5	Hacı Ömerli		4	1									5
	6	Çetmi		12					1					13
Köy	1	Kehil		2										2
	2	Mirkadı		16										16
	3	Bağdaylı		2										2
	4	Kıcıkışla		4	4									8
	5	Kayalı		6										6
	6	Öbektaş		2										2
	7	Salur		7						1				8
	8	Sırçalı		4										4
	9	Arısama		12										12
	10	Kartoviran		13										13
	11	Beyviran		3										3
	12	Gican		4							1			5
	13	Akviran		6										6
	14	Kesmez		1										1
	15	Çoğlu		2										2
	16	Sıdırva		10	3								1	14
	17	Derbend-i Hotamış		68		1							1	70
Toplam			1	202	14	2	2	1	1	1	1	1	1	227

Tablo 16'ya göre, kazadan askerlik amacıyla ayrılan şahısların 11 ayrı askeri birimde görev aldığı, askere gidenlerden büyük kısmının 70 kişiyile Derbend-i Hotamış köyünden olduğu, bu köyü sırasıyla 16 kişiyile Mirkadı ve 14 kişiyile Sıdırva

köylerinin takip ettiği, en az asker veren yerleşim biriminin ise 1 kişi ile Kesmez köyü olduğu görülmektedir.

**Tablo 17: Çeşitli Tarihlerde Değişik Askeri Birimlerde Görev Almış Olanların Toplam Nüfus İçindeki Oranı**

Kazaya Bağlı Birimlerden Katılım	Adet	%
Mahallelerden Katılanlar	53	3,64
Köylerden Katılanlar	174	3,90
Toplam	227	3,84

Tablo 17'ye göre, mahallelerden askere giden 53 kişinin mahallelerin toplam nüfusuna oranı % 3,64 iken, köylerden askere giden 174 kişinin köylerin toplam nüfusuna oranı % 3,90'dır. Dolayısıyla köylerden askere gidenler daha fazladır. Kazadan askere gidenlerin kazanın toplam nüfusuna oranı ise % 3,84'tür.

**Grafik22: Çeşitli Tarihlerde Değişik Askeri Birimlerde Görev Almış Olanların Dağılımı**

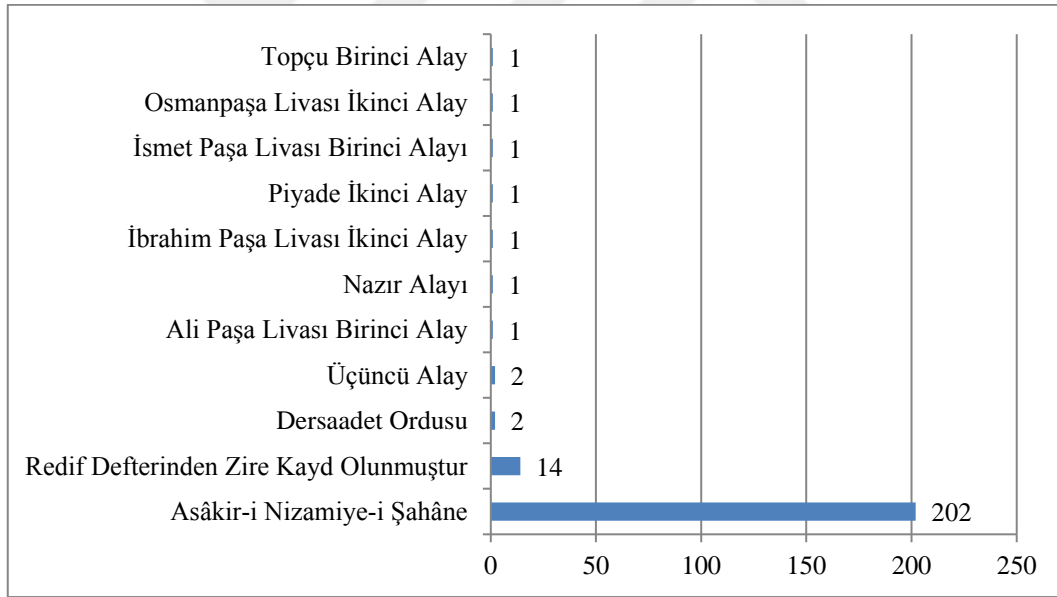

Grafik 22'ye göre, kazadan ayrılarak çeşitli askeri birimlerde görev alanlardan büyük bölümünü 202 kişi ile Asâkir-i Nizamiye-i Şahâne'de görev alanların oluşturduğu, ikinci sırayı 14 kişi ile Redif defterine kayıtlı olanların aldığı<sup>72</sup>, üçüncü

<sup>72</sup> Redif teşkilatı, büyük bir kitleyi uzun süre silah altında tutmadan, askerlik çağına gelmiş olanları, kendi bölgelerinde az masrafla ve kısa aralıklarla eğiterek savaş anında işe yarayacak yeterli asker bulma amacı ile kurulmuştu. Bkz. Çadırcı, a.g.e., s. 61.

sırada ise 2'şer kişi ile Dersaadet Ordusu ve Üçüncü Alay'ın geldiği, diğer birimlerde ise 1'er kişinin görevli olduğu görülmektedir.

### 3.2.Yerleşim Biriminden Ayrılanlar

Karapınar kazasındaki nüfus hareketlerinin ikinci başlığını herhangi bir nedenle kazadan ayrılanlar oluşturmaktadır. Bunların sayısı da hemen hemen askerlik ile ilgili kayda girenlerle aynıdır. Büyük çoğunlukla ekonomik amaçlıdır. Bunlardan kiracılık ile gidenler genellikle orta yaş grubunda yer alırken, tahsil amaçlı gidenler genellikle genç yaş grubundan oluşmaktadır. Kaza içi yerleşim birimini değiştirenlerin sayısı azdır ve tabloda gösterilmemiştir.

**Tablo 18: Yerleşim Biriminden Ayrılanların Dağılım Oranı**

	Kiracılık İle Gidenler	Tahsil Amaçlı Gidenler	Hicaz'a Gidenler	Diğer Nedenlerle Gidenler	Toplam	%	Toplam Nüfustaki %
Mahalleler	8	17	2	3	30	15,15	2,06
Köyler	92	51	21	4	168	84,85	3,77
Toplam	100	68	23	7	198	100,00	3,35

Tablo 18'e göre, kazadan ayrılanlar 30 kişi ve % 15,15 pay ile mahallelerden gidenler ile, 168 kişi ve % 84,85 pay ile köylerden gidenlerden oluşmaktadır. Dolayısıyla kazadan ayrılanların büyük çoğunluğu köylerdendir. Mahallelerden ayrılanların oranı toplam mahalle nüfusunun % 2,06'sını oluştururken, köylerden ayrılanların oranı toplam köy nüfusunun % 3,77'sini oluşturmaktadır. Kazadan ayrılan toplam 198 kişinin oranı ise kazanın toplam nüfusunun % 3,35'ini oluşturmaktadır.

Mahallelerden gidenlerin büyük çoğunluğunu 17 kişi ile tahsil amaçlı gidenler oluştururken ikinci sırada 8 kişi ile kiracılık ile gidenler, bu grubu ise sırasıyla diğer nedenlerle gidenler ve Hicaz'a gidenler oluşturmaktadır. Köylerden gidenlerin büyük çoğunluğunu 92 kişi ile kiracılık ile gidenler oluştururken, ikinci sırayı 51 kişi ile tahsil amaçlı gidenler, üçüncü sırayı 21 kişi ile Hicaz'a gidenler almakta, diğer nedenlerle ayrılanlar ise son sırada gelmektedir.

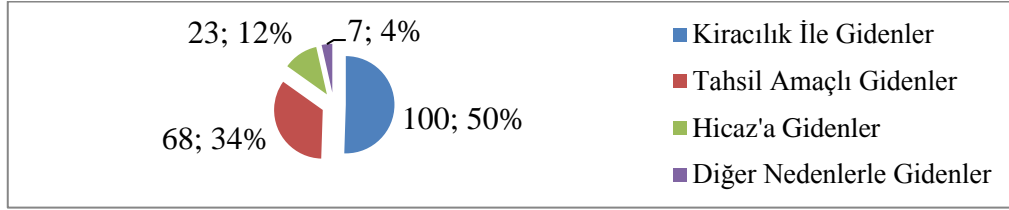
**Grafik23: Yerleşim Biriminden Ayrılma Nedeni Dağılım Oranı**

Grafik 23'e göre, kazadan ayrılanların yarısının 100 kişi ile kiracılık nedeniyle, % 34'ünün 68 kişi ile tahsil amaçlı, % 12'sinin Hicaz'a, % 4'ünün ise 7 kişi ile tablo 21'de de belirtilen diğer nedenlerle gidenlerden oluştuğu görülmektedir.

**Tablo 19: Kiracılık İle Yerleşim Biriminden Ayrılanların Dağılımı**

	Sıra No	Mahalle/Köy	Kayseri	İzmir	Adana	Karahisar	Tarsus	Bor	Karaman	Nevşehir	Yozgat	Toplam
Mahalle	1	Kal'a	2									2
	2	Apak	1									1
	3	Küllü										
	4	Han Kapısı	2									2
	5	Hacı Ömerli										
	6	Çetmi	1							1	1	3
Köy	1	Kehil										
	2	Mirkadı										
	3	Bağdaylı										
	4	Kıcıkışla										
	5	Kayalı										
	6	Öbektaş										
	7	Salur										
	8	Sırçalı										
	9	Arısama						1				1
	10	Kartoviran							1			1
	11	Beyviran										
	12	Gican										
	13	Akviran										
	14	Kesmez										
	15	Çoğlu										
	16	Sıdırva	1									1
	17	Derbend-i Hotamış	50	16	16	5	2					89
Toplam			57	16	16	5	2	1	1	1	1	100

Tablo 19'a göre, kiracılık ile gidenler grubununkazadan ayrılarak 9 ayrı yerleşim birimine gittiği, bu gruptan çoğunluğu oluşturan 57 kişinin Kayseri'ye gittiği, 16'şar kişi ile İzmir ve Adana'nın ikinci, 5 kişi ile Karahisar'ın üçüncü, 2 kişi ile Tarsus'un dördüncü sırada yer aldığı, 1'er kişi ile Bor, Karaman, Nevşehir ve Yozgat'ın son sırada bulunduğu görülmektedir.

**Tablo 20: Tahsil Nedeniyle Yerleşim Birimi Dışında Bulunanların Dağılımı**

	Sıra No	Mahalle/Köy	Konya'da	Bor'da	Ereğli'de	Kayseri'de	Karaman'da	Beyşehir'de	Dersaadet'te	Toplam
Mahalle	1	Kal'a	1					1		2
	2	Apak	1			1				2
	3	Küllü								
	4	Han Kapısı				1			1	2
	5	Hacı Ömerli	1							1
	6	Çetmi	10							10
Köy	1	Kehil		3		1				4
	2	Mirkadı		2						2
	3	Bağdaylı			1					1
	4	Kıcıkışla	1	1	2					4
	5	Kayalı								
	6	Öbektaş								
	7	Salur								
	8	Sırçalı	2							2
	9	Arısama								
	10	Kartoviran		5		1				6
	11	Beyviran				1				1
	12	Gıcan		2	1					3
	13	Akviran			1					1
	14	Kesmez								
	15	Çoğlu								
	16	Sıdırva					1			1
	17	Derbend-i Hotamış	24				2			26
Toplam			40	13	5	5	3	1	1	68

Tablo 20'ye göre, tahsil amacıyla kazadan ayrılan grubun7 ayrı şehire gittiği, bu gruptan çoğunluğu oluşturan 40 kişinin Konya'ya gittiği, geriye kalanlardan

sırasıyla 13 kişinin Bor Kasabası'na, 5'er kişinin Ereğli ve Kayseri'ye, 3 kişinin Karaman'a, 1'er kişinin ise Beyşehir ve Dersaadet'e gittiği görülmektedir.

**Tablo 21: Hicaz Amacıyla ve Diğer Nedenlerle Yerleşim Biriminden Ayrılanların Dağılımı**

	Sıra No	Mahalle/Köy	Hicaz'da	Bozok Tarafına Fırar Etmiş	Gümüşler Karyesi'nde	Mısır'da	Hadim'e Nakil Olduğu	Sultanhanı'nda olduğu	Devecilik ile Karamursal'a Götmüş	Toplam
Mahalle	1	Kal'a			1					1
	2	Apak								
	3	Küllü								
	4	Han Kapısı	1							1
	5	Hacı Ömerli	1							1
	6	Çetmi				1	1			2
Köy	1	Kehil								
	2	Mirkadı		2				1		3
	3	Bağdaylı								
	4	Kıcıkışla								
	5	Kayalı								
	6	Öbektaş								
	7	Salur								
	8	Sırçalı								
	9	Arısama	11							11
	10	Kartoviran								
	11	Beyviran								
	12	Gıcan								
	13	Akviran	1							1
	14	Kesmez								
	15	Çoğlu								
	16	Sıdırva	1							1
	17	Derbend-i Hotamış	8						1	9
Toplam			23	2	1	1	1	1	1	30

Tablo 21'e göre, kazaya bağlı 2 mahalle ve 4 köyden Hicaz'a giden 23 kişinin bulunduğu, 15 yaşında ki 2 kişinin haricinde bunların genellikle orta ve ileri yaş grubundan oldukları, Hicaz'a giden gruba katılımın en çok Arısama köyünden olduğu ve burdan 4 aileden 11 kişinin gittiği, diğer nedenlerle yerleşim biriminden



ayrılanlar ile ilgili, Mirkadı köyünden rençberlik yapan 1 kişi ve oğlunun Bozok tarafına firar ettiği, 1'er kişinin Gümüşler (Niğde'ye bağlı) karyesine, Mısır'a, Hadim'e ve Sultanhanı'na (Aksaray'a bağlı) gittiği, geriye kalan 1 kişinin ise devecilik ile Karamursal'a gittiği görülmektedir.

**Grafik 24: Yerleşim Biriminden Ayrılanların Toplam Dağılımı**

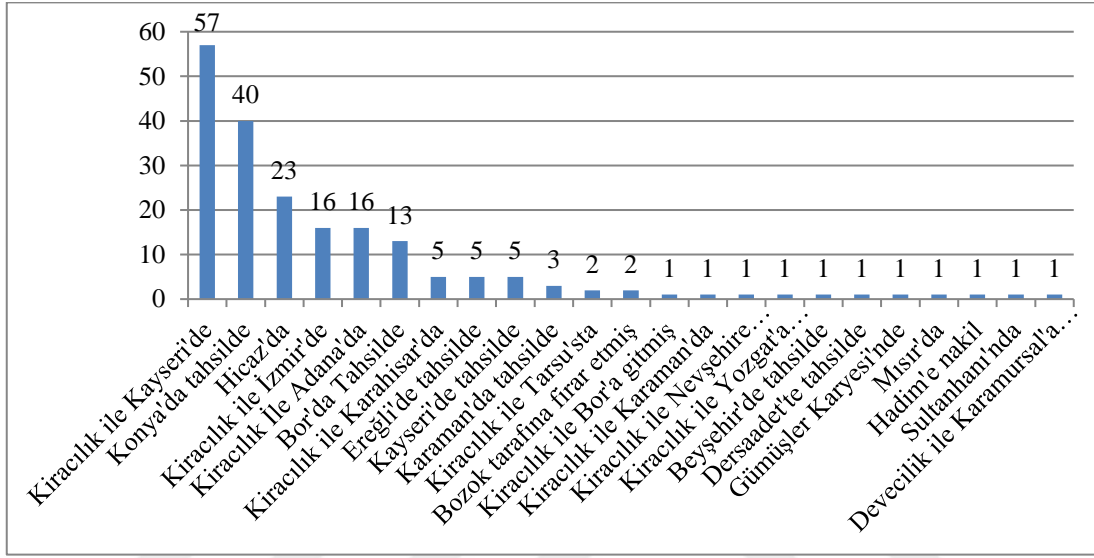

Grafik 24'e göre, Karapınar'dan ayrılanların genel dağılımında ilk beş sıraya bakıldığında, kiracılık ile Kayseri'ye gidenlerin 57 kişi ile ilk sırada, Konya'ya tahsile gidenlerin 40 kişi ile ikinci sırada, Hicaz'a gidenlerin 23 kişi ile üçüncü sırada, kiracılık ile İzmir ve Adana'da olanların 16'şar kişi ile dördüncü sırada, Bor Kasabası'nda tahsilde olan 13 kişinin beşinci sırada yer aldığı görülmektedir.

## SONUÇ

İncelememize konu nüfus defterlerinin yazıldığı dönemde Osmanlı İmparatorluğu varlığının devamı için sahip olduğu ve geliştirmek istediği kaynakları, çağdaşı büyük devletler gibi en yüksek düzeyde tespit ederek değerlendirmek istemiş, bu doğrultuda potansiyel üretim aracı olan nüfusun yazımı ve kaydı ile ilgili çalışmalar yapmıştır. Asker ve gelir ihtiyacını karşılama temelinde devletin kuruluşundan 1831 yılı sayımına kadar klasik tahrir geleneği sistemi ile hareket edilirken, 1831 tarihinden itibaren daha önceki dönemlerden farklı olarak nüfus sayım konusu ile ilgili devleti yönetenler tarafından belli bir politika geliştirilmiş, bu politikanın uygulanmasını sağlamak üzere kurumsal bir yapı ihdas edilmiştir. XIX. yüzyılın sonu ve XX. yüzyılın başında ise kadınların da dâhil edildiği, eksiksiz ve güvenilir bilgiler ortaya koyan, ayrıntılı genel nüfus sayımları yapılabilmektedir.

Söz konusu dönemlerde sayımı yapılan ve kayıt altına alınan nüfus ile ilgili önemli bilgiler elde edilmiş, bu kapsamda Karapınar kazasına ait olup kullandığımız alfabeye çevrimi yapılan çalışmamıza konu 1844 yılı nüfus defterlerinde de kazanın demografik yapısı ortaya konulmuştur. Bu bağlamda nüfusun toplam sayısı, yerleşim birimi dağılımı, kişilerin sosyal konum ve statüleri, yaş durumları, fiziksel özellikleri, bedensel hastalık ve sakatlık durumları, ekonomik faaliyet ve meslekleri, aile yapıları, ailedeki konumları, isim ve lakapları, askerlik durumları ve yerleşim birimi değişiklikleri ve nedenleri ile gayrimüslim nüfusun durumu ayrıntılı olarak defterlere kaydedilerek toplumun röntgeni çekilmiştir.

Orta Anadolu Bölgesi'nin Konya Bölümü'nde, Konya Ovası ile Karacadağ arasında yer alan Karapınar, tarih öncesinden itibaren ulaşım yolları üzerinde olması sebebiyle, jeopolitik bir özelliğe sahip olmuş, 1071'deki Malazgirt Savaşı'ndan sonra 1308 yılına kadar Anadolu Selçukluları hâkimiyetinde kalmış, gruplar halinde gelen Oğuzlar yeni fethedilen yerler arasında bulunan bu bölgeye de yerleşmişlerdir. 1465'de Fatih Sultan Mehmed tarafından Osmanlı'ya bağlanan bölgenin kaderi, Yavuz Sultan Selim'in Mısır ve Hicaz taraflarını Osmanlı topraklarına katmasından sonra değişmiştir. I. Selim tarafından 1515'te Karapınar köyü inşa ettirilerek buraya derbendciler yerleştirilmiş, 1560'da ise şehir kurulmuştur. Osmanlı önemli yolların geçtiği bu bölgeye hareketlenmesi için, çevresinde bulunan kasaba, köy ve şehirlerden birtakım konar-göçer aşiret ve oymakları yerleştirmiş, yine burayı

kalkındırmak ve iskânı özendirmek için zengin vakıflar tahsis etmiş, yerleşenlere ekonomik ve idari özerklik tanımıştır. I. Süleyman'ın emriyle Konya Valisi Şehzade Selim tarafından 1560-1563 arası bir külliye inşa edilmiş, şehre *sultana ait olan* anlamında *Sultaniyye* denilmiştir.

Karapınar kurulduktan sonra Karaman Eyaleti'nin Eskiil kazasına bağlı bir kasaba iken daha sonra aynı eyaletin Paşa Sancağı Konya'ya bağlı bir kaza haline getirilmiş, 1882'de belediye teşkilatına kavuşmuştur. Sosyal ve ekonomik hayat bakımından cazip bir yerleşim merkezi olmayan Karapınar'ın en önemli özelliği İstanbul'u Çukurova, Suriye ve Hicaz'a bağlayan yollar üzerinde bulunmasıdır. Dolayısıyla burası aynı zamanda hacılara geçit yolu üzerindedir. Şehirde ekonomik hayat genel olarak tarım ve küçükbaş hayvancılığa dayanmaktadır.

1844 sayımına ait Karapınar'ın Müslüman erkek nüfusunun yer aldığı 3416 nolu defterde yapılan incelemede, şehrin Konya Sancağına bağlı bir kaza olduğu, 1455 kişinin oturduğu 543 haneli 6 adet mahalle ile 4456 kişinin oturduğu 1563 haneli 17 adet köyden oluştuğu, ayrıca köylerden en büyüğü olan Derbend-i Hotamış'a bağlı 6 adet mahalle bulunduğu, nüfusun 3/4'ünün köylerde oturduğu, kadın-erkek toplam nüfusun ise ortalama  $2106 \times 5 = 10530$  kişi olduğu, çoğunluğun orta boylu olduğu ve çocuk ve genç yaş grubundan oluştuğu, sakat veya hastaların toplam sayısının 40 kişi olduğu dolayısıyla nüfusun genelde sağlıklı bireylerden oluştuğu, nüfusun yalnızca % 33'ünün mesleğine ilişkin bir kayıt yapıldığı, bu bağlamda kazadaki ekonomik hayatın çiftçilik, devecilik, çobanlık ve rençberliğe dayandığı, nüfusun % 73 oranla çekirdek aile yapısına sahip olduğu, hane içindeki konumuna göre bireylerin çoğunluğunu erkek evlatların oluşturduğu, Peygamberimize, Ehl-i Beyti'ne ve ilk dört Halife'ye ait olduğu bilinen kişi isimlerinin kazada en çok kullanılan isimler olduğu, kazada kişilerin baba isimlerinin çoğunlukla lakaplar ile birlikte kullanıldığı, sosyal statü unvanı kullanımının % 5 civarında olduğu ve en çok kullanılan unvanların Hacı, Molla ve Efendi olduğu, kaza nüfusundan herhangi bir askeri birimde görev aldığı şeklinde kaydı bulunanların oranının % 4 civarında olduğu, bunların büyük bölümünün Asâkir-i Nizamiye-i Şahâne'de görev almış oldukları, kaza nüfusunun yaklaşık % 3,5'una denk gelen kaza dışına ayrılanların büyük çoğunluğunu kiracılık ve tahsil amaçlı gidenlerin

oluşturduğu ayrıca köylerden gidenlerin mahallelerden daha çok olduğu, en çok Kayseri'ye daha sonra Konya'ya gidişlerin olduğu tespit edilmiştir.

Konya ve bağlı birimlerine ait gayrimüslim nüfusun kaydedildiği 3441 nolu defterin Karapınar başlıklı kısmında yapılan incelemede, kazaya bağlı herhangi bir mahalle veya köyde gayrimüslim nüfusun yaşadığına ait bir kayıt olmadığı, yalnızca kazada bulunan Ali Ağa Hanı'nda ikamet eden gayrimüslim 17 erkek şahsın bilgisinin bulunduğu, bunlardan ikisinin baba-oğul oldukları, kadınlarında nüfusa dâhil edilmesi halinde toplam  $17 \times 2 = 34$  kişi oldukları, çoğunluğunun kara bıyıklı ve orta boylu, genç ve orta yaş grubundan oldukları, kazaya Niğde ve Kayseri'den geldikleri, bezircilik, çembecilik, tüccarlık, attarlık ve boyacılık işi yaptıkları, 10 kişinin edna (kötü), diğer 7 kişinin ise evsat (orta) cizye grubundan olduğu tespit edilmiştir.

XIX. yüzyılda Karapınar kazasının birçok yönüyle durumunu ortaya koyan bu çalışmamızın, bölgeyle ilgili yapılacak bundan sonraki araştırma ve çalışmalara fayda ve katkı sunacağını değerlendirmekteyiz.

## KAYNAKÇA

### 1- Başbakanlık Osmanlı Arşivi (BOA) Kaynakları

NFS. d., nr.3416

NFS. d., nr.3441

### 2. Kitap, Makale ve Tezler

AKANDERE, Osman (2001), Konya Vilayeti Salnamelerine Göre Karapınar Kazasının 1868-1904 Yılları Arasındaki İdari Yapısı Ve Mülki İdare Fonksiyonları. (Ed.: Yusuf Küçükdağ). *Karapınar Sempozyumu*, Konya: Bahçıvanlar Basım. s. 25-41.

AKYEL, Salih (2013). *19. Yüzyılın İlk Yarısında Harput Şehrinin Nüfus ve Toplum Yapısı*, Yayınlanmamış Doktora Tezi, Fırat Üniversitesi Sosyal Bilimler Enstitüsü, Elazığ.

AŞIKÇI ÇEVİK, Nilgün (2007). *Denizli 1831 Nüfus Sayımı Grup Biyografisi*, Yayınlanmamış Yüksek Lisans Tezi, Dokuz Eylül Üniversitesi Sosyal Bilimler Enstitüsü.

BAHAR, Hasan (2013). İlkçağda Karapınar. *Konya Ansiklopedisi*, s. 88-90, Konya: Konya Büyükşehir Belediyesi.

BARKAN, Ömer Lütfi (1953). Tarihi Demografi Araştırmaları ve Osmanlı Tarihi, *Türkiyat Mecmuası*, 10, s. 1-26.

BEHAR, Cem (2003), *Osmanlı İmparatorluğu'nun ve Türkiye'nin Nüfusu 1500-1927* (2. Baskı).Ankara: Tarihi İstatistikler Dizisi T.C. Devlet İstatistik Enstitüsü Yayınları.

BULDUR, Adnan Doğan (2001), Karapınar'ın (Konya) Coğrafi Özellikleri. (Ed.: Yusuf Küçükdağ). *Karapınar Sempozyumu*, Konya: Bahçıvanlar Basım, s. 317-338.

BÜYÜK, Mustafa (2011). *1831 Nüfus Sayımına Göre Perşembe, Aybastı, Bolaman ve Çamaş Kazaları Nüfusu*, Yayınlanmamış Yüksek Lisans Tezi, Ordu Üniversitesi Sosyal Bilimler Enstitüsü, Ordu.

- ÇADIRCI, Musa (2013), *Tanzimat Döneminde Anadolu Kentlerinin Sosyal ve Ekonomik Yapısı* (3. Baskı). Ankara: AKDITYK Türk Tarih Kurumu Yayınları.
- ÇİMEN, Adnan (2012), Sayım, Kayıt Düzen, ve Teşkilatlanma Açısından Osmanlıda Nüfus Hizmetleri, *Gazi Üniversitesi İktisadi ve İdari Bilimler Fakültesi Dergisi*, 14/3, s. 183-216.
- DEVELLİOĞLU, Ferit (2008). *Osmanlıca-Türkçe Ansiklopedik Lügat* (25. Baskı). Ankara: Aydın Kitabevi Yayınları.
- DİNÇ, Abdurrahman (2013). Karapınar'ın Coğrafyası. *Konya Ansiklopedisi*, 84-86, Konya: Konya Büyükşehir Belediyesi.
- GÜMÜŞÇÜ, Osman, Yılmaz, Mutlu (2001), Ulaşım Şartlarının Ortaya Çıkardığı Şehir: Karapınar'ın Kuruluş Öyküsü. (Ed.: Yusuf Küçükdağ). *Karapınar Sempozyumu*, Konya: Bahçıvanlar Basım, s. 53-68.
- GÜNAYDIN, Suat Feyyaz (2011). *1831 Nüfus Sayımına Göre Ordu Merkez Kazası Nüfusu*, Yayınlanmamış Yüksek Lisans Tezi, Ordu Üniversitesi Sosyal Bilimler Enstitüsü, Ordu.
- GÜNDÜZ, İbrahim (1980). *Bütün Yönleriyle Karapınar* (b.y.). Konya: Kuzucular Ofset Matbaacılık.
- ERAVCI, H. Mustafa (2013). Selçuklu ve Osmanlı Dönemlerinde Karapınar. *Konya Ansiklopedisi*, s. 90-92, Konya: Konya Büyükşehir Belediyesi.
- KANAR, Mehmet (2011). *Türkçe-Osmanlı Türkçesi Sözlüğü* (1. Baskı). İstanbul: Say Yayınları.
- KARAL, Enver Ziya (2003), *Osmanlı İmparatorluğunda İlk Nüfus Sayımı 1831* (2. Baskı). Ankara: Devlet İstatistik Enstitüsü Yayınları.
- Karapınar Belediyesi. (2013). *Osmanlı Arşiv Belgelerinde Sultaniye-i Karapınar* (b.y.). (Ed.: Cengiz Eroğlu, Murat Babuçoğlu, Fuat Tigin). Ankara: Özyurt Matbaacılık.
- KARPAT, Kemal H. (2003), *Osmanlı Nüfusu (1830-1914) Demografik ve Sosyal Özellikleri*. (Çev.: Bahar Tırnakçı). İstanbul: Tarih Vakfı Yurt Yayınları.

- KÜÇÜKDAĞ, Yusuf (2001). Karapınar Kasabası'nın Kurulması ve İskân Durumu. *TBMM'nin Açılışınının 80. Yıldönümü Karapınar Sempozyumu*, Konya: Bahçıvanlar Basım, s. 7-17.
- METİNER, Mustafa (2016). *1845 Yılı Nüfus Sayımlarına Göre Bor Kazası*, Yayınlanmamış Yüksek Lisans Tezi, Selçuk Üniversitesi Sosyal Bilimler Enstitüsü, Konya.
- PAKALIN, Mehmet Zeki (1983). *Osmanlı Tarih Deyimleri ve Terimleri Sözlüğü I* (3. Baskı). İstanbul: Milli Eğitim Basımevi.
- SHAW, Stanford J. Shaw, Ezel Kural (2000). *Osmanlı İmparatorluğu ve Modern Türkiye*(3. Baskı).(Çev. Mehmet Harmancı). İstanbul: E Yayınları.
- SÜMER, Faruk (1992). *Oğuzlar(Türkmenler): Tarihleri-Boy Teşkilatı-Destanları* (4. Baskı). İstanbul: Türk Dünyası Araştırmalar Vakfı.
- UBİCİNİ, M. A. *Türkiye 1850 I.*(Çev.: Cemal Karaağaçlı).Tercüman 1001 Temel Eser.
- ZENGİN, Adem (2012), *Karapınar "Sultaniye" Şehrengizi*(b.y.). Konya: Karapınar Belediyesi Kültür Yayınları Damla Ofset.
- ZENGİN, Adem (2013). Karapınar'ın İdari Durumu. *Konya Ansiklopedisi*, s. 92-94, Konya: Konya Büyükşehir Belediyesi.



**EKLER**



## 3416 Nolu Defterin Ebrulu Kapađı

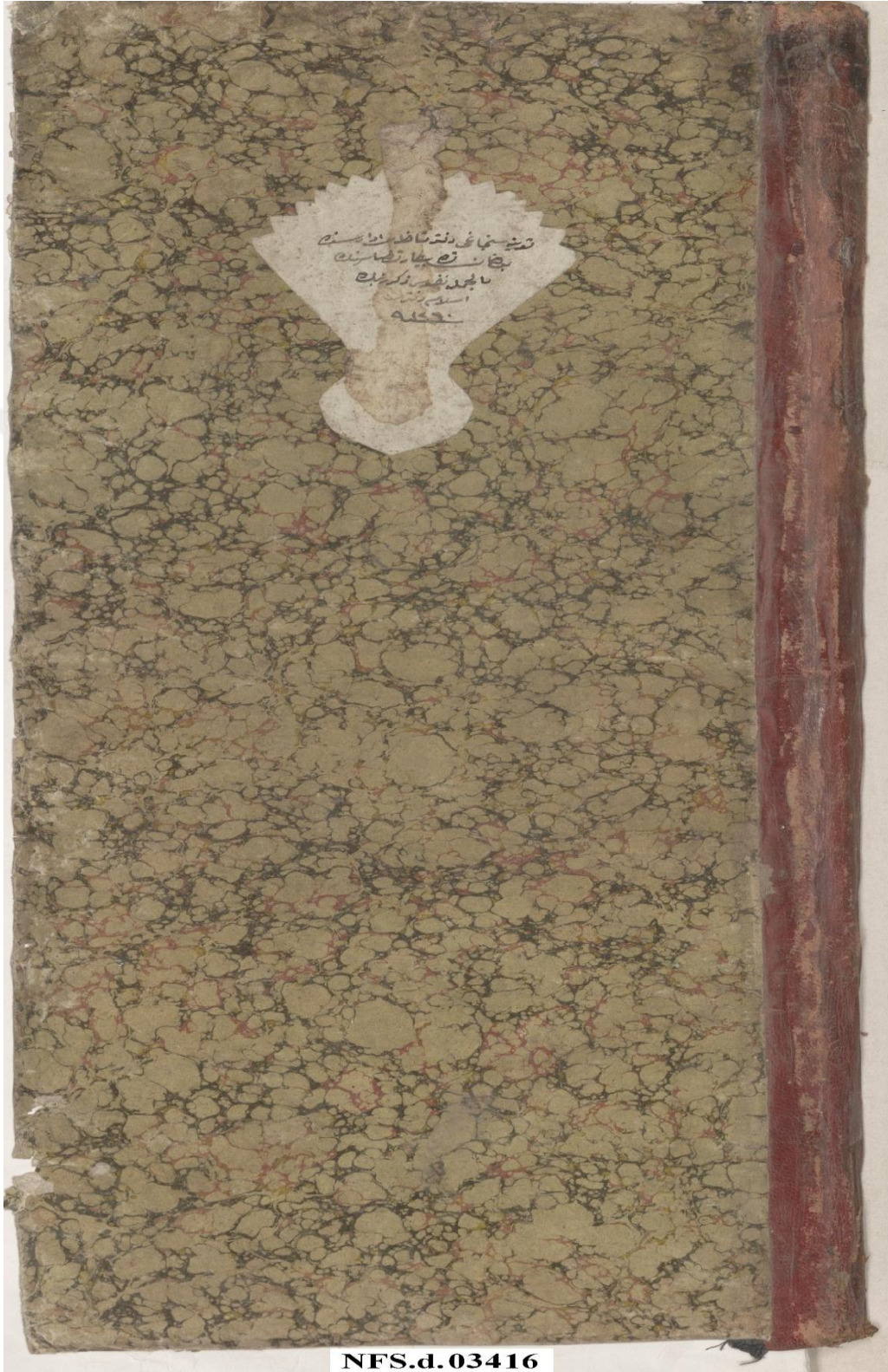

3416 Nolu Defterin Kal'a Köyünü Gösteren İlk Sayfası

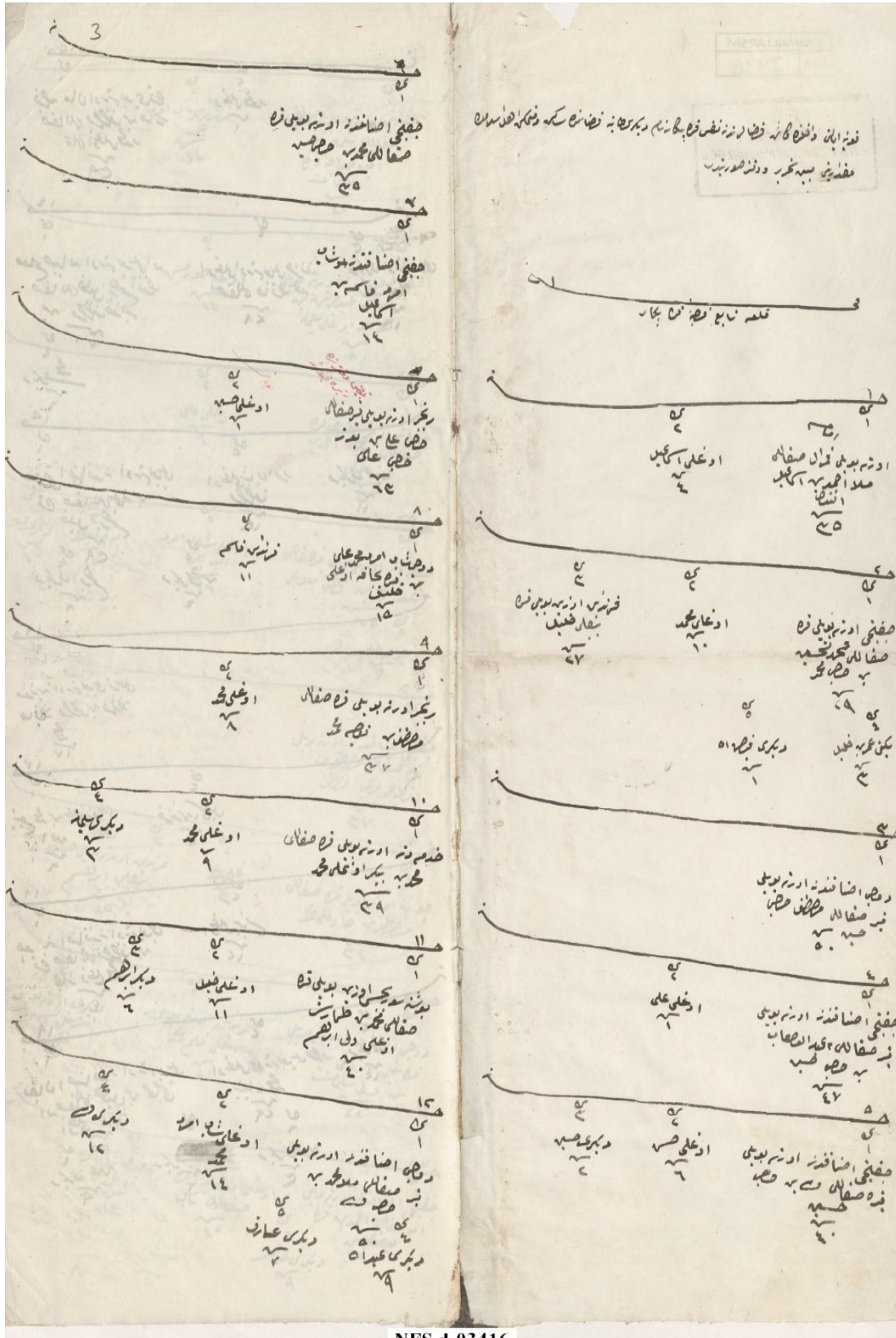

## 3441 Nolu Defterin Ebrulu Kapađı



NFS.d.03441

3441 Nolu Defterin Karapınar Kazası Gayrimüslim Nüfusunu Gösteren Sayfası

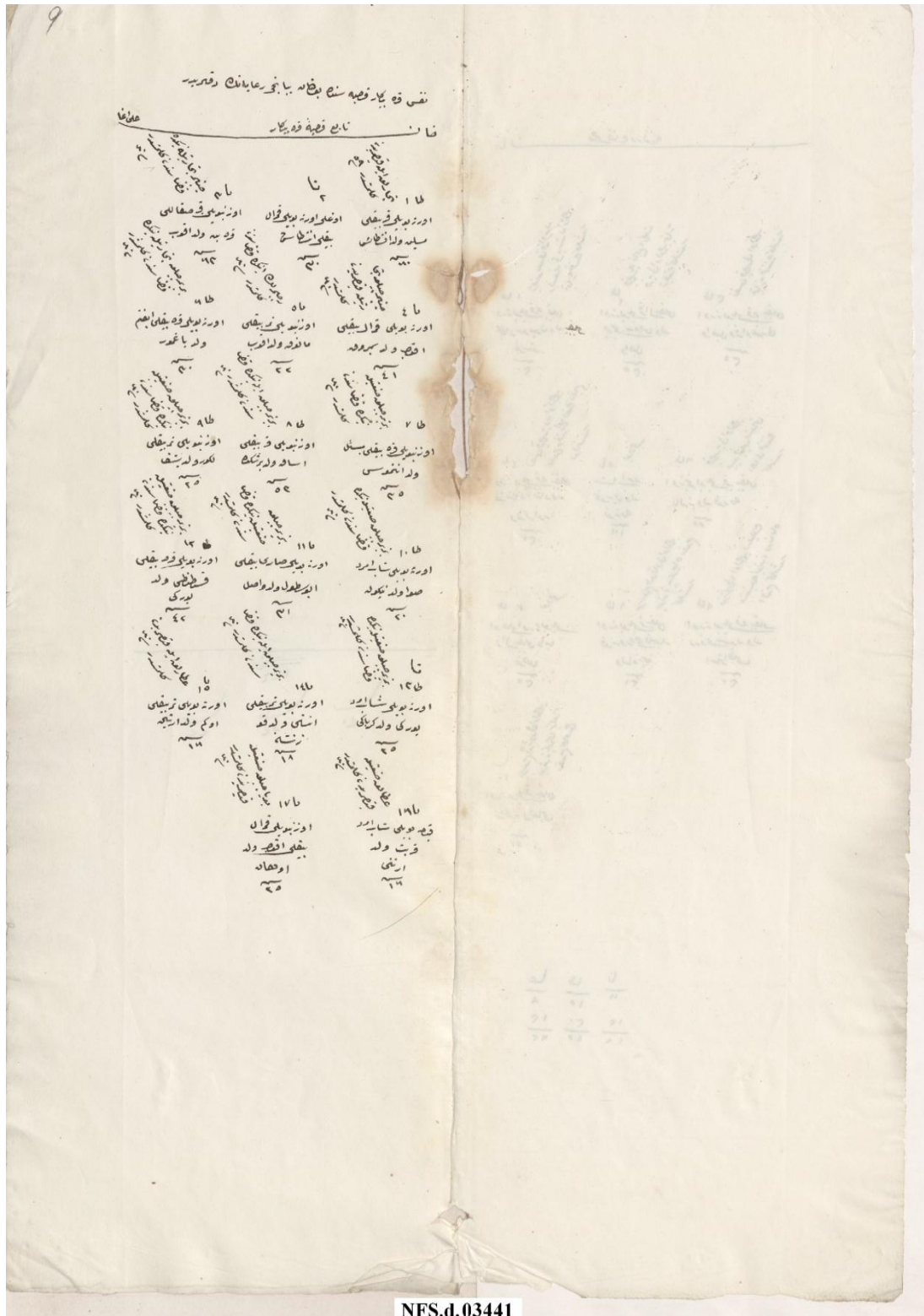

نفس قه یار نوبه سنه بیظه با نوحه عابدانق رقمبر  
فان تابع نوبه قدیکار

ط ۱ اوز بویوشی اوزی اوز بویوشی اوز بویوشی اوز بویوشی  
سیده ولایتی بیوشی بیوشی بیوشی بیوشی  
ط ۲ اوز بویوشی اوز بویوشی اوز بویوشی اوز بویوشی  
اقتی ولد بیهود مادور ولایتی مادور ولایتی  
ط ۳ اوز بویوشی اوز بویوشی اوز بویوشی اوز بویوشی  
ولایتی ولایتی ولایتی ولایتی  
ط ۴ اوز بویوشی اوز بویوشی اوز بویوشی اوز بویوشی  
ولایتی ولایتی ولایتی ولایتی  
ط ۵ اوز بویوشی اوز بویوشی اوز بویوشی اوز بویوشی  
ولایتی ولایتی ولایتی ولایتی  
ط ۶ اوز بویوشی اوز بویوشی اوز بویوشی اوز بویوشی  
ولایتی ولایتی ولایتی ولایتی  
ط ۷ اوز بویوشی اوز بویوشی اوز بویوشی اوز بویوشی  
ولایتی ولایتی ولایتی ولایتی  
ط ۸ اوز بویوشی اوز بویوشی اوز بویوشی اوز بویوشی  
ولایتی ولایتی ولایتی ولایتی  
ط ۹ اوز بویوشی اوز بویوشی اوز بویوشی اوز بویوشی  
ولایتی ولایتی ولایتی ولایتی  
ط ۱۰ اوز بویوشی اوز بویوشی اوز بویوشی اوز بویوشی  
ولایتی ولایتی ولایتی ولایتی  
ط ۱۱ اوز بویوشی اوز بویوشی اوز بویوشی اوز بویوشی  
ولایتی ولایتی ولایتی ولایتی  
ط ۱۲ اوز بویوشی اوز بویوشی اوز بویوشی اوز بویوشی  
ولایتی ولایتی ولایتی ولایتی  
ط ۱۳ اوز بویوشی اوز بویوشی اوز بویوشی اوز بویوشی  
ولایتی ولایتی ولایتی ولایتی  
ط ۱۴ اوز بویوشی اوز بویوشی اوز بویوشی اوز بویوشی  
ولایتی ولایتی ولایتی ولایتی  
ط ۱۵ اوز بویوشی اوز بویوشی اوز بویوشی اوز بویوشی  
ولایتی ولایتی ولایتی ولایتی  
ط ۱۶ اوز بویوشی اوز بویوشی اوز بویوشی اوز بویوشی  
ولایتی ولایتی ولایتی ولایتی  
ط ۱۷ اوز بویوشی اوز بویوشی اوز بویوشی اوز بویوشی  
ولایتی ولایتی ولایتی ولایتی  
ط ۱۸ اوز بویوشی اوز بویوشی اوز بویوشی اوز بویوشی  
ولایتی ولایتی ولایتی ولایتی

۲	۵	۵
۲	۵	۵
۲	۵	۵

### 3416 NOLU NÜFUS DEFTERİ TRANSKRİPSİYONU

Konya Sancağı Defter Nazırı İdaresinde Bulunan Karapınar Kazasının Bircümle Nüfus-ı Zükurunun İslam Defteri Sene 1260.

Sayfa 2

Konya eyaleti dâhilinde kâin kazalarından nefis-i Karapınar nam-ı diğer Sultaniye Kazasında sakin ve mütemekkin ehli İslamın miktarını mübeyyin tahrir ve defter suretidir.

Mahalle-i Kal'a Tabi-i Kasaba-ı Karapınar

HANE 1 1-Orta boylu kumral sakallı Molla Ahmed Bin İsmail Efendi Sin 35 (İmam)

2-Oğlu İsmail Sin 4

HANE 2 1-Çiftçi orta boylu kara sakallı Mehmed Şihhüseyin Bin Hacı Mehmed Sin 29

2-Oğlu Mehmed Sin 10

3-Karındaşı uzun boylu kara bıyıklı Halil Sin 27

4-Yeğeni Ömer Bin Halil Sin 3

5-Diğeri Feyzullah Sin 1

HANE 3 1-Deveci esnafından orta boylu kır sakallı Mustafa Hacı Hüseyin Sin 50

HANE 4 1- Çiftçi esnafından orta boylu kır sakallı Abdulmusab Bin Hacı Hüseyin Sin 47

2-Oğlu Ali Sin 1

HANE 5 1-Çiftçi esnafından orta boylu kır sakallı Veli Bin Hacı Hüseyin Sin 40

2-Oğlu Hasan Sin 6

3-Diğeri Hüseyin Sin 2

Sayfa 3

HANE 6 1-Çiftçi esnafından orta boylu kara sakallı Mehmed Bin Hacı Hüseyin Sin 35

HANE 7 1-Çiftçi esnafından şabb-ı emred Kasım Bin İsmail Sin 14

HANE 7 1-Rençber orta boylu kır sakallı Hacı Ali Bin Boz Hacı Ali Sin 63 (Redif defterinden zire kayd olunmuştur.)

2-Oğlu Hüseyin Sin 1 (Bu dahi)

HANE 8 1-Deveci şabb-ı emred Mehmed Ali Kara Bacanak oğlu Halil Sin 15

2-Karındaşı Kasım Sin 11

HANE 9 1-Rençber orta boylu kara sakallı Mustafa Bin Koca Mehmed Sin 37

2-Oğlu Mehmed Sin 8

HANE 10 1-Hademedden orta boylu kara sakallı Bekir oğlu Mehmed Sin 39

2-Oğlu Mehmed Sin 9

3-Diğeri Süleyman Sin 3

HANE 11 1-Posta sürücüsü uzun boylu kara sakallı Mehmed Bin Zammaroğlu Deli İbrahim Sin 40

2-Oğlu Halil Sin 11

3-Diğeri İbrahim Sin 6

HANE 12 1-Deveci esnafından orta boylu kır sakallı Molla Mehmed Bin Hacı Veli Sin 50

2-Oğlu şabb-ı emred Mehmed Sin 14

3-Diğeri Veli Sin 12

4-Diğeri Abdullah Sin 9

## 5-Diğeri Arif Sin 7

## Sayfa 4

- HANE 13 1-Kabz-ı mal orta boylu kara sakallı Mustafa Bin sarı Ali oğlu Mahmud Sin 39  
2-Oğlu Mahmud Sin 1
- HANE 14 1-Muallim-i sıbyan orta boylu aksakallı Halil İbrahim Efendi Bin Mustafa Hoca Sin 70  
2-Oğlu orta boylu müzellef sakallı Hafız Ahmed Sin 28  
3-Diğeri orta boylu ter bıyık Osman Sin 16 (Asâkir-i şahânedede sene 290)  
4-Diğeri Mehmed Sin 6
- HANE 15 1-Çiftçi esnafından orta boylu kara sakallı Süleyman Bin Halil İbrahim Sin 39  
2-Oğlu şabb-ı emred Mustafa Sin 13  
3-Diğeri Hüseyin Sin 11  
4-Diğeri İbrahim Sin 8  
5-Diğeri Hasan Sin 4
- HANE 16 1-Müezzin orta boylu ter bıyıklı Hafız Mustafa Bin Hafız Mehmed Sin 17
- HANE 17 1-Yetim Mehmed Bin Alemdar oğlu Emin Sin 6  
2-Karındaşı İsmail Sin 2
- HANE 18 1-Çoban esnafından orta boylu kara sakallı Mustafa Bin Macar oğlu Mehmed Sin 40  
2-Oğlu Bayram Sin 12
- HANE 19 1-Bakkal esnafından orta boylu aksakallı Halil Bin Hacali oğlu Osman Sin 55  
2-Oğlu orta boylu kara bıyıklı Mehmed Sin 29  
3-Diğeri Mehmed Sin 12  
4-Diğeri Osman Sin 9  
5-Diğeri Ahmed Sin 6  
6-Diğeri Hüseyin Sin 3

## Sayfa 5

- HANE 20 1-Müezzin uzun boylu müzellef sakallı Süleyman Bin Emin Hocaoğlu Süleyman Sin 25  
2-Karındaşı şabb-ı emred Ömer Sin 14
- HANE 21 1-Çiftçi esnafından orta boylu kır sakallı Abdurrahman Bin Divlelioğlu Süleyman Sin 50  
2-Oğlu Durmuş Sin 14
- HANE 22 1-Hademedden orta boylu kara sakallı Hafız Ahmed Bin Boz Ali Sin 37  
2-Oğlu Ali Sin 9
- HANE 23 1-Hademedden orta boylu kır sakallı Ada Mehmed Bin Gazi Molla Bekir Sin 65  
2-Oğlu şabb-ı emred Ebubekir Sin 16  
3-Diğeri Mehmed Sin 12  
4-Diğeri Veli Sin 6  
5-Diğeri Ali Sin 5
- HANE 24 1-Çiftçi esnafından orta boylu kara sakallı Mustafa Bin katırcı Hacı Mustafa Sin 37
- HANE 25 1-Çoban orta boylu kara sakallı Mustafa Bin Hadimli Mehmed Sin 34

- 2-Ođlu Mehmed Sin 3  
 3-Karındaşı orta boylu sarı bıyıklı İbrahim Sin 25 (Mefkût)  
 HANE 26 1-Deveci esnafından orta boylu kara bıyıklı Dervişı Süleyman Bin deli Süleyman Sin 28  
 2-Karındaşı orta boylu ter bıyıklı kalem Mehmed Sin 20  
 3-Diđeri orta boylu ter bıyıklı Hasan Sin 18  
 HANE 27 1-Çiftçi esnafından orta boylu aksakallı Ahmed Bin kara Yakub Sin 72  
 2-Ođlu orta boylu kara sakallı Nabi Sin 40  
 3-Hafidi şabb-ı emred Ahmed Bin Nabi Sin 13  
 4-Diđeri Osman Sin 9

Sayfa 6

- HANE 28 1-Deveci esnafından orta boylu ter bıyıklı Mehmed Bin Molla'nın Mehmed Sin 18  
 2-Karındaşı şabb-ı emred Hüseyin Sin 15 (Âma)  
 3-Diđeri Ali Sin 12  
 4-Diđeri Mustafa Sin 9  
 5-Diđeri Mevlüd Sin 6  
 HANE 29 1-Bakkal esnafından uzun boylu aksakallı kara Hüseyin Bin Hacı Nuh Sin 60  
 HANE 30 1-Çoban esnafından uzun boylu Abdi Bin İsmail Sin 20  
 HANE 31 1-Deveci esnafından orta boylu aksakallı İbrahim Bin Zobu Mehmed Sin 60  
 HANE 32 1-Çiftçi esnafından orta boylu kara sakallı Ali Efendi Bin Mehmed Efendi Sin 39  
 2-Ođlu Ömer Sin 6  
 3-Diđeri Ebu Bekir Sin 3  
 4-Karındaşı kara bıyıklı orta boylu Mehmed Sin 35  
 HANE 33 1-Deveci esnafından orta boylu kumral sakallı Eyüb Bin Osman Efendi Sin 30 (Redif defterinden zire kayd olunmuştur.)  
 HANE 33 1-Deveci esnafından orta boylu kara sakallı kara Mehmed Bin Hacı Şitođlu Hacı Hasan Sin 55  
 2-Ođlu şabb-ı emred Hasan Sin 16  
 HANE 34 1-Orta boylu kara sakallı deveci Hacı Ali Efendi Bin Hacı Hasan Sin 46  
 2-Ođlu orta boylu ter bıyık Ali Sin 20 (Konya'da tahsilde sene 255)  
 3-Diđeri şabb-ı emred Mehmed Sin 14

Sayfa 7

- HANE 35 1-Çiftçi esnafından orta boylu kara sakallı Hüseyin Bin Veliöđlu Mehmed Efendi Sin 60  
 2-Ođlu Ahmed Sin 10  
 HANE 36 1-Çoban orta boylu kumral sakallı İbrahim Bin Veliöđlu Veli Sin 33  
 HANE 37 1-Çiftçi esnafından orta boylu kara sakallı Mehmed Bin Veliöđlu Ahmed Sin 33  
 2-Ođlu Ahmed Sin 9  
 3-Diđeri Hasan Sin 7  
 HANE 38 1-Çoban orta boylu kara sakallı Musa Bin Karıkcıođlu Abdullah Sin 34  
 2-Karındaşı orta boylu müzellef sakallı şeyh Ahmed Sin 22 (Beyşehir'de tahsilde sene 252)

- 3-Diğeri şabb-1 emred Abdurrahman Sin 14
- HANE 39 1-Çoban orta boylu kır sakallı Süleyman Bin Karıkcıoğlu Abdi Sin 52  
2-Oğlu Abdi Sin 11  
3-Diğeri Ali Sin 9  
4-Diğeri Nasuh Sin 7
- HANE 40 1-Çoban orta boylu kara sakallı Mehmed Ali Bin Karıkcıoğlu Halil Sin 31  
2-Karındaşı orta boylu kumral sakallı İsmail Sin 30 (Ali Paşa livası birinci alayın birinci taburu ikinci bölüğünden ihraçtır sene 256)
- HANE 41 1-Çırak orta boylu kumral sakallı Hasan Bin solak İbrahim Sin 33
- HANE 42 1-Çiftçi orta boylu kır sakallı Abdullah Bin solak Hüseyin Sin 52  
2-Oğlu orta boylu ter bıyıklı Osman Sin 20  
3-Diğeri Halil Sin 10  
4-Diğeri Bayram Sin 8
- HANE 43 1-Rençber orta boylu kara sakallı Mustafa Bin Yusuf Efendioğlu Mehmed Sin 50  
2-Oğlu şabb-1 emred Ali Sin 16  
3-Diğeri Mehmed Sin 10
- Sayfa 8
- HANE 44 1-Çoban esnafından kısa boylu kara sakallı Mehmed Bin Devocioğlu Mehmed Sin 40
- HANE 45 1-Çoban esnafından orta boylu ter bıyıklı Hüseyin Bin Âşıkoğlu Halil Sin 22  
2-Karındaşı şabb-1 emred Veli Sin 19
- HANE 46 1-Çiftçi esnafından orta boylu köse sakallı Mehmed Bin Hacı Ali Sin 32  
2-Oğlu Ali Sin 4  
3-Diğeri Hüseyin Sin 1
- HANE 47 1-Çiftçi esnafından orta boylu kara bıyıklı Mustafa Bin hüzmeli Oğlu Hacı Veli Sin 25
- HANE 48 1-Yetim şabb-1 emred Yusuf Bin Hacı Veli Sin 13  
2-Karındaşı Hüseyin Sin 9  
3-Diğeri Ahmed Sin 4
- HANE 491-Deveci esnafından orta boylu kara sakallı Hasan Bin Lülüoğlu Ali Sin 32  
2-Oğlu Ali Sin 7  
3-Diğeri Mehmed Sin 3
- HANE 50 1-Deveci esnafından uzun boylu aksakallı Abdullah Bin Arab Ali Sin 54  
2-Oğlu orta boylu ter bıyıklı Yakub Sin 20 (Kiracılık ile Kayseriye'ye gitmiştir sene 261)  
3-Diğeri şabb-1 emred Ali Sin 15  
4-Diğeri Mustafa Sin 10  
5-Diğeri Habib Sin 7
- HANE 51 1-Berber esnafından orta boylu aksakallı Celil Bin Hüseyin Sin 55  
2-Oğlu şabb-1 emred Mehmed Sin 14  
3-Diğeri Abdulcelil Sin 11  
4-Diğeri Mustafa Sin 9

Sayfa 9

- HANE 52 1-Çoban esnafından orta boylu kumral sakallı Veli Bin Hıraman Sin 35  
2-Oğlu Mehmed Sin 3



- HANE 53 1-Berber esnafından uzun boylu kara sakallı Hüseyin Bin Berber Halil Sin 30
- HANE 54 1-Rençber esnafından orta boylu kara sakallı İsmail Bin Soyтарыođlu Hacı Ahmed Sin 33  
2-Ođlu Mustafa Sin 5  
3-Diđeri Mehmed Sin 1
- HANE 55 1-Çiftçi esnafından orta boylu kır sakallı Ebubekir Bin Musaođlu Hacı Musa Sin 60  
2-Ođlu orta boylu kumral sakallı Bekir Sin 40  
3-Hafidi Nasuh Bin Bekir Sin 10  
4-Diđeri Mustafa Sin 1
- HANE 56 1-Çiftçi esnafından orta boylu köse sakallı kara Ali Bin Abdalođlu Hacı Veli Sin 28  
2-Karındaşı şabb-ı emred Veli Sin 14
- HANE 57 1-Çiftçi esnafından orta boylu kara bıyıklı Mehmed Bin Abdalođlu Hacı Veli Sin 25
- HANE 58 1-Yetim Abdulcelil Bin Celil ođlu Halil Sin 8
- HANE 59 1-Talebeden orta boylu köse sakallı Hafız Süleyman Hazinedarođlu Osman Sin 31  
2-Karındaşı orta boylu sarı bıyıklı Ahmed Sin 29 (Dersaadet ordusu topçu alayı üçüncü taburu ikinci bölüğünden ihraç olmuştur. Sene 260 redife nakil)
- Sayfa 10
- HANE 60 1-Çiftçi esnafından uzun boylu sarı sakallı Ömer Bin Arifođlu Ömer Sin 42  
2-Ođlu Mustafa Sin 7  
3-Diđeri İsmail Sin 2
- HANE 61 1-Rençber tayfasından kısa boylu aksakallı Ali Bin Dađlıođlu Musa Sin 68  
2-Ođlu uzun boylu Yunus Musa Sin 30
- HANE 62 1-Deveci esnafından uzun boylu kır sakallı Hasan Hüseyin Bin Bekdikođlu Mehmed Sin 55  
2-Ođlu orta boylu ter bıyıklı Mehmed Sin 20 (Kiracılık ile Kayseriye'ye gitmiştir sene 261)  
3-Diđeri şabb-ı emred İbrahim Sin 13  
4-Diđeri Yusuf Sin 11  
5-Diđeri Arif Sin 8
- HANE 63 1-Orta boylu aksakallı Abdullah Bin AbdulMuttalib Sin 90  
2-Ođlu Ali Sin 3
- HANE 1-Deveci esnafından orta boylu kırsakallı Mehmed Bin Şahinođlu Kerim Sin 50 (Redif defterinden zire kayd olunmuştur.)  
2-Ođlu Kerim Sin 6  
3-Diđeri Ali Sin 2
- HANE 64 1-Dülger esnafından orta boylu kır sakallı Ali Bin İlhanođlu Mehmed Sin 48  
2-Ođlu orta boylu ter bıyıklı İbrahim Sin 20
- HANE 65 1-Rençber esnafından orta boylu kara sakallı Osman Bin İlhanođlu Mehmed Sin 30

- HANE 66 1-Çoban esnafından uzun boylu kumral sakallı Mehmed Bin total Halil Sin 46  
 2-Oğlu şabb-ı emred Halil Sin 14  
 3-Diğeri Ahmed Sin 12  
 4-Diğeri Osman Sin 8  
 5-Diğeri Mehmed Sin 6
- HANE 67 1-Terlak orta boylu kara sakallı Mehmed Bin kahveci Mehmed Sin 43  
 2-Oğlu Mehmed Sin 4  
 3-Diğeri Osman Sin 1

Sayfa 11

- HANE 68 1-Çırac esnafından uzun boylu ter bıyıklı Mustafa Bin kahveci Mehmed Sin 18  
 2-Karındaşı orta boylu kara bıyıklı Abdullah Sin 25 (Asâkir-i nizamiye-i şahânedede sene 250)
- HANE 69 1-Sürücü orta boylu kara sakallı kara Veli Bin Hacı Musa Sin 40  
 2-Oğlu şabb-ı emred Musa Sin 15
- HANE 70 1-Orta boylu kara sakallı İsmail Bin saçaklı Yusuf Sin 37  
 2-Oğlu Yusuf Sin 11  
 3-Diğeri Mustafa Sin 6
- HANE 71 1-Köşger esnafından orta boylu kara sakallı Hasan Usta Bin Konyalı Mehmed Sin 40
- HANE 72 1-Orta boylu ter bıyıklı Mehmed Ali Bin deli Mustafa Sin 16 (Gümüşler Karyesinde sene 252)
- HANE 73 1-Hademedden orta boylu kır sakallı Hacı Osman Bin tanabaş Ali Sin 50
- HANE 74 1-Müderriş orta boylu kara sakallı İsmail Efendi Bin ince sulu Ali Sin 38
- HANE 75 1-Çoban orta boylu kara bıyıklı karacoş Mehmed Bin karaçavuş Sin 30  
 2-Karındaşı orta boylu ter bıyık Ali Sin 20

Muhtaran ve imamı bulunduğumuz Kal'a nam mahallenin nüfus-ı mevcudesine bairade-yi seniye memur buyrulan kolağası Abdullah Ağa marifiyle nüfusu merkumenin bir nüfusu geriye kalmayarak tahrir olunduğunu müşar bu mahalle şerh verilip temhir olundu.

Hane: 78 Numrö: 194

Sayfa 12 Boş Sayfa 13

Mahalle-i Apak Tabi-i Kasaba-ı Mezbur

- HANE 1 1-Orta boylu kara sakallı Bilal Bin Hacı Musa Efendi Sin 38 (İmam)  
 2-Karındaşı orta boylu kara sakallı Mehmed Efendi Sin 33 (Kayseriye'de tahsilde Sene 242)
- HANE 2 1-Çiftçi esnafından orta boylu kır sakallı Mehmed Bin Receb oğlu Musa Sin 41 (Muhtar-ı evvel)  
 2-Oğlu orta boylu sarı sakallı Mehmed Sin 33 (Kira ile Kayseriye'ye gitmiştir. Sene 260)  
 3-Diğer oğlu orta boylu kara bıyıklı Musa Sin 26  
 4-Diğer orta boylu ter bıyık Mustafa Sin 20  
 5-Diğer şabb-ı emred Receb Sin 12  
 6-Hafidi Hüseyin Bin Mehmed Sin 4  
 7-Diğeri Ali Sin 3
- HANE 3 1-Çiftçi esnafından orta boylu kara sakallı Hacı Nebi Bin Kurt Yusuf Sin

- 44 (Muhtar-1 sani)  
 2-Ođlu orta boylu mzellef sakallı mer Sin 21  
 3-Diđeri řabb-1 emred Ahmed Sin 12  
 4-Diđeri Bayram Sin 1  
 5-Hafidi Mustafa Bin mer Sin 1
- HANE 4 1-Muallim-i sıbyan uzun boylu aksakallı Osman Bin Hseyin Sin 55  
 2-Ođlu orta boylu ter bıyık Hseyin Sin 20 (Konya'da tahsilde Sene 255)
- HANE 5 1-ifti esnafından uzun boylu kır sakallı Hacı Mustafa Bin Bodurođlu Mustafa Sin 51  
 2-Ođlu orta boylu ter bıyıklı Ahmed Sin 20  
 3-Diđeri Hacı İbrahim řabb-1 emred Sin 16  
 4-Diđeri Ali Sin 8
- HANE 6 1-Deveci orta boylu kara sakallı Hacı Hseyin Bin Bodurođlu Mustafa Sin 45  
 2-Ođlu Mehmed Sin 9  
 3-Diđeri Halil Sin 8  
 4-Diđeri Bayram Sin 6  
 5-Diđeri Mevld Sin 5  
 6-Diđeri Himmet Sin 3
- HANE 7 1-Deveci orta boylu sarı sakallı Abdullah Bin Recebođlu Musa Sin 47  
 2-Ođlu Mehmed Sin 7
- Sayfa 14
- HANE 8 1-oban orta boylu kara sakallı Mehmed Ali Bin Recebođlu İbrahim Sin 41
- HANE 9 1-ifti orta boylu kır sakallı İbrahim Recebođlu İbrahim Sin 45  
 2-Ođlu orta boylu kara bıyıklı Mustafa Sin 25  
 3-Diđeri řabb-1 emred Ćazi Sin 15  
 4-Diđeri Arif Sin 14  
 5-Diđeri İsmail Sin 11
- HANE 10 1-Deveci orta boylu sarı sakallı Mehmed Bin Ahmedođlu Hacı Ali Sin 39  
 2-Ođlu Ali Sin 7
- HANE 11 1-ifti uzun boylu sarı kır sakallı Osman Bin Kadıođlu Topal Mustafa Sin 38  
 2-Ođlu uzun boylu terbıyık Mustafa Sin 21
- HANE 12 1-ifti orta boylu aksakallı Hacı Ali Bin Kurt Ali Sin 79  
 2-Hafidi Ali Bin Hasan Sin 9
- HANE 13 1-ifti orta boylu kara sakallı Hacı İsmail Bin Kurt Yusuf Sin 41  
 2-Ođlu ter bıyık Hasan Sin 19  
 3-Diđeri Hacı Sleyman řabb-1 emred Sin 13  
 4-Diđeri Mehmed Sin 5
- HANE 14 1-ifti orta boylu kse sakallı Hacı Osman Bin Kurt Yusuf Sin 33  
 2-Ođlu İbrahim Sin 9  
 3-Diđeri Yusuf Sin 4  
 4-Diđeri Abdullah Sin 1
- HANE 15 1-ifti esnafından orta boylu kara sakallı Mustafa Bin Tařtemirođlu Sin 44  
 2-Ođlu řabb-1 emred Hseyin Sin 14
- Sayfa 15

- HANE 16 1-Yetim Musa Bin Taştemir oğlu Hacı Hüseyin Sin 14
- HANE 171-Çiftçi esnafından orta boylu kır sakallı Ali Bin Çiftçioğlu Mustafa Sin 52  
 2-Oğlu şabb-ı emred İlyas Sin 14  
 3-Yeğeni orta boylu sarı sakallı Mustafa Bin İlyas Sin 38
- HANE 18 1-Çiftçi uzun boylu kara sakallı Halil Bin Kağanoğlu Seyid Sin 35  
 2-Oğlu Seyid Sin 11  
 3-Diğeri Mehmed Sin 6  
 4-Karındaşı uzun boylu kara sakallı Cuma Sin 32
- HANE 19 1-Çiftçi orta boylu kır sakallı Mehmed Bin Ecdaroğlu Osman Sin 40  
 2-Amizadesi orta boylu köse kara sakallı İsmail Bin benli Ahmed Sin 33  
 3-Diğeri orta boylu kumral bıyıklı Musa Sin 29
- HANE 20 1-Çoban orta boylu kır bıyıklı Osman Bin Apakoğlu Ebubekir Sin 27  
 2-Karındaşı orta boylu ter bıyık Mehmed Sin 20  
 3-Diğeri orta boylu ter bıyık Bekir Sin 18  
 4-Diğeri şabb-ı emred Ömer Sin 14  
 5-Diğeri Süleyman Sin 12  
 6-Diğeri Halil Sin 10
- HANE 21 1-Çoban orta boylu kır köse sakallı Yusuf Apaklıoğlu Ömer Sin 25  
 2-Oğlu Himmet Sin 2
- HANE 22 1-Çiftçi uzun boylu kır köse sakallı Veli Bin Paşa Mehmedoğlu Sin 55
- HANE23 1-Orta boylu kara sakallı müderris Hüseyin Efendi Bin Paşa Mehmed Sin 45  
 2-Oğlu Mehmed Sin 4
- HANE 24 1-Çoban orta boylu kumral sakallı İbrahim Bin Apaklıoğlu Hasan Sin 42  
 2-Oğlu şabb-ı emred Hasan Sin 13  
 3-Diğeri Süleyman Sin 4  
 4-Diğeri İbrahim Sin 2
- Sayfa 16
- HANE 25 1-Çırac orta boylu kır sakallı Deli Hasan Bin açık Hüseyin Sin50  
 2-Orta boylu ter bıyık Osman Sin 20  
 3-Diğeri Hüseyin şabb-ı emred Sin 13
- HANE 26 1-Çırac orta boylu kumral sakallı Ömer Bin açık Hüseyin Sin 50  
 2-Oğlu Ömer Sin 7
- HANE 27 1-Çiftçi orta boylu kara sakallı Abdullah Bin Pekmez oğlu Mustafa Sin 52  
 2-Oğlu orta boylu ter bıyık Mehmed Sin 25  
 3-Diğeri ter bıyık Mustafa Sin 21 (Asâkir-i şahânedede Sene 260)  
 4-Diğeri şabb-ı emred İsmail Sin 17
- HANE 28 1-Rençber orta boylu köse sakallı Osman Bin Pekmezoğlu Mustafa Sin 30  
 2-Karındaşı orta boylu kara bıyıklı Ahmed Sin 33 (Asâkir-i şahânedede Sene 244)
- HANE 29 1-Çiftçi orta boylu kumral sakallı Mustafa Bin Sarı Osman Sin 42  
 2-Oğlu şabb-ı emred Osman Sin 15  
 3-Diğeri Ali Sin 10  
 4-Diğeri Mehmed Sin 5
- HANE 30 1-Koyuncu orta boylu kara sakallı Halit Bin Tatar Ahmed Sin 30  
 2-Kaynı Ali Bin Mehmed Sin 10  
 3-Diğeri İdris Sin 3

- HANE 31 1-Çiftçi orta boylu kara sakallı İbiş BinYeğenoğlu Ali Sin 49  
 2-Oğlu şabb-ı emred Ali Sin 16  
 3-Diğeri İbrahim Sin 6  
 4-Diğeri Cuma Sin 1
- HANE 32 1-Orta boylu köse sakallı Ahmed Efendi Bin Hızır Sin 28  
 Sayfa 17
- HANE 33 1-Çoban orta boylu kara sakallı İbrahim Bin Cuma Sin 33  
 2-Oğlu Mustafa Sin 9
- HANE 34 1-Çoban orta boylu kara sakallı İsmail Bin Cuma Sin 30
- HANE 35 1-Çoban orta boylu kumral sakallı Ömer Bin Hoşdil Bey Sin 30  
 2-Karındaşı orta boylu kara bıyıklı Mehmed Sin 24 (Asâkir-i şahânedede Sene 258)  
 3-Yeğeni Mustafa Bin Osman Sin 10  
 4-Diğeri Hüseyin Sin 6
- HANE 36 1-Deveci uzun boylu kara sakallı Hasan Bin Yeğenoğlu Osman Sin 39  
 2-Oğlu İsmail Sin 8  
 3-Diğeri Veli Sin 3  
 4-Diğeri Osman Sin 1
- HANE 37 1-Çiftçi Ahmed Bin Yunus şabb-ı emred Sin 13
- HANE 38 1-Çoban orta boylu ter bıyıklı Nasuh Bin Ecir Hüseyin Sin 22  
 2-Karındaşı uzun boylu kara bıyıklı Hüseyin Sin 30 (Asâkir-i şahânedede Sene 256)
- HANE 39 1-Kurakethüdası orta boylu kara sakallı Ahmed Bin Ecir Hüseyin Sin 40  
 2-Oğlu İbrahim Sin 7  
 3-Diğeri Ebubekir Sin 3
- HANE 40 1-Çiftçi orta boylu kara köse sakallı İsmail Bin Arap Mustafa Sin 37  
 2-Oğlu Mustafa Sin 10  
 3-Diğeri Ali Sin 8  
 4-Diğeri Halil Sin 3  
 5-Diğeri Ömer Ali Sin 1
- HANE 41 1-Çoban orta boylu kara sakallı İlyas Bin Zobur Süleyman Sin 32  
 2-Oğlu Süleyman Sin 4  
 3-Diğeri Halil Sin 2
- Sayfa 18
- HANE 42 1-Çoban orta boylu kara köse sakallı Halil bin teng Osman Sin 42
- HANE 43 1-Çiftçi orta boylu köse sakallı İbrahim bin teng Ali Sin 52  
 2-Üvegi oğlu şabb-ı emred Osman bin Neferoğlu Mehmed Sin 14  
 3-Diğeri İbrahim Sin 10
- HANE 44 1-Dülger esnafından orta boylu aksakallı Mehmed Bin Uncu Mehmed Sin 45  
 2-Oğlu orta boylu ter bıyık Halil Sin 18  
 3-Diğeri Mehmed Sin 8  
 4-Diğeri Abdurrahman Sin 1
- HANE 45 1-Deveci orta boylu kara sakallı Abdullah Bin Dağlıoğlu Hüseyin Sin 37  
 2-Oğlu Mehmed Sin 4  
 3-Diğeri Kerim Sin 1
- HANE 46 1-Çiftçi orta boylu ter bıyık Mehmed Bin Bektaşoğlu Mehmed Sin 19

- 2-Karındaşı Bektaş Sin 15  
HANE 47 1-Müderri orta boylu kara sakallı Ahmed Efendi Bin Bektaşzade  
Mehmed Sin 45  
2-Oğlu şabb-ı emred Ali Sin 13  
3-Diğeri Mustafa Sin 8  
HANE 48 1-Çoban orta boylu kumral sakallı Mehmed Bin Ali Bektaş Osman Sin 30  
2-Oğlu Osman Sin 1  
HANE 49 1-Çoban uzun boylu kumral sakallıEbubekir Bin Bektaş Osman Sin 25  
2-Oğlu Mehmed Sin 1  
HANE 50 1-Çiftçi orta boylu sarı bıyıklı Mevlüd Bin Bektaş Osman Sin 22  
2-Karındaşı şabb-ı emred Osman Sin 13  
Sayfa 19  
HANE 51 1-Çiftçi esnafından orta boylu aksakallı İsa Bin Çoşoğlu Ahmed Sin 80  
HANE 52 1-Uzun boylu kara bıyıklı Musa Bin Tatar Süleyman Sin 25 (Asâkir-i  
şahânedede Sene 259)  
2-Karındaşı şabb-ı emred Mustafa Sin 16  
3-Diğeri şabb-ı emred Süleyman Sin 15  
HANE 53 1-Çoban orta boylu kara sakallı Ahmed Bin Çoş Ahmed Sin 52  
2-Oğlu şabb-ı emred İbrahim Sin 15  
3-Diğeri Ali Sin 6  
4-Üvegi oğlu Mustafa Bin Musa Sin 2  
HANE 53 1-Çoban orta boylu kara bıyıklı Ali Bin Ahmedoğlu Hacı Ali Sin 30  
2-Oğlu Ömer Sin 1  
3-Karındaşı orta boylu kara sakallı Osman Sin 27  
HANE 54 1-Çiftçi orta boylu kumral sakallı Ali Bin Gazanferoğlu Ali Sin 45  
2-Oğlu Ali Sin 10  
3-Diğeri Süleyman Sin 8  
4-Diğeri Mehmed Sin 4  
HANE 55 1-Çoban orta boylu kara sakallı Bekir Bin Gazanferoğlu Süleyman Sin 30  
2-Oğlu Gazanfer Sin 1  
HANE 56 1-Deveci orta boylu kara sakallı Türkmanoğlu Hüseyin Sin 42  
2-Oğlu Hüseyin Sin 11  
3-Diğeri Ahmed Sin 3  
4-Karındaşı orta boylu ter bıyıklı Cuma Sin 20  
HANE 57 1-Çoban orta boylu kumral sakallı İbrahim Bin Türkman Hüseyin Sin 32  
2-Oğlu Mehmed Sin 4  
3-Diğeri Mevlüd Sin 2  
4-Diğeri Mustafa Sin 1  
HANE 58 1-Çoban orta boylu aksakallı Ali Bin Macaroğlu Ahmed Sin 70  
Sayfa 20  
HANE 591-Çoban orta boylu kara sakallı Osman Bin Ak Hasanoğlu Mehmed Sin 32  
2-Karındaşı orta boylu kara bıyıklı Ahmed Sin 30  
3-Diğeri orta boylu ter bıyık Ali Sin 20 (Asâkir-i şahânedede Sene 258)  
HANE 60 1-Uzun boylu kara sakallı İbrahim Bin Kara kulak Sin 32  
2-Karındaşı orta boylu kara sakallı Süleyman Sin 25  
HANE 61 1-Çoban orta boylu kara sakallı Hüseyin Bin Cuma'nın Yusuf Sin 32  
HANE 62 1-Çoban orta boylu kara bıyıklı Mustafa Bin Cuma'nın Mehmed Sin 20

- HANE 63 1-Çoban orta boylu kara sakallı Süleyman Dilkicioğlu Mehmed Sin 32  
2-Oğlu Mehmed Sin 6 (Âmâ)
- HANE 64 1-Çoban orta boylu kumral sakallı Himmet Bin Hacı Osman Sin 37
- HANE 65 1-Güherçile esnafından orta boylu kara sakallı İbrahim Bin küçük Hasan Sin 30  
2-Karındaşı şabb-ı emred Mehmed Ali Sin 14
- HANE 66 1-Çiftçi orta boylu kara sakallı Ali Bin Hüseyin Sin 39  
2-Oğlu şabb-ı emred Hüseyin Sin 14  
3-Diğeri Süleyman Sin 6  
4-Diğeri Mustafa Sin 5  
5-Diğeri Ahmed Sin 2
- HANE 67 1-Güherçileesnafından orta boylu aksakallı Abdullah Bin Abdullah Sin 54  
2-Oğlu orta boylu ter bıyıklı Mehmed Ali Sin 20

Sayfa 21

- HANE 68 1-Güherçile esnafından orta boylu kara sakallı Musa Bin Mustafa Sin 25  
2-Karındaşı orta boylu az kara bıyıklı Halil İbrahim Sin 22
- HANE 69 1-Çırak orta boylu kara sakallı Hasan Bin Himmet Sin 30
- HANE 70 1-Güherçile esnafından orta boylu kara sakallı Mustafa Bin Kel Mehmed Sin 58  
2-Oğlu orta boylu kara bıyık İsmail Sin 25  
3-Hafidi Mustafa Bin İsmail Sin 2
- HANE 71 1-Çiftçi uzun boylu kara köse sakallı Musa Bin Gelürün Yusuf Sin 42  
2-Oğlu şabb-ı emred Mustafa Sin 14  
3-Diğeri Mehmed Yusuf Sin 9  
4-Diğeri Abdurrahman Sin 3  
5-Diğeri Mehmed Sin 7
- HANE 72 1-Deveci orta boylu kara sakallı Ahmed Bin Taşdemiroğlu Ömer Sin 39  
2-Oğlu Ömer Sin 11  
3-Diğeri Mehmed Sin 9  
4-Diğeri Hasan Hüseyin Sin 6  
5-Diğeri Ali Sin 2
- HANE 73 1-Orta boylu kara bıyıklı İbrahim Bin Halil Sin 28 (Asâkir-i şâhânedede Sene 259)  
2-Karındaşı şabb-ı emred Ahmed Sin 14
- HANE 74 1-Çırak orta boylu kara bıyıklı Mustafa Bin porsuk Musa Sin 25 (Çetmi mahallesine nakil eylemiştir)
- HANE 75 1-Eskici esnafından orta boylu kara bıyıklı topal İsmail Ereğlili Mehmed Sin 32 (Redif defterinden zire kayd olunmuştur. Ereğli Kazasına nakil olmuştur Sene 257)

Sayfa 22

- HANE 76 1-Orta boylu aksakallı Mehmed Bin Mustafa Sin 90
- HANE 78 1-Orta boylu aksakallı siil İsa Bin Eşmeoğlu Mehmed Sin 60
- HANE 79 1-Bakkal esnafından orta boylu kır sakallı deli Ahmed Bin Çirmenoğlu Ali Sin 60  
2-Oğlu orta boylu ter bıyıklı Mehmed Ali Sin 18
- HANE 80 1-Çoban esnafından orta boylu aksakallı Abdulvahhab Bin Selim İbrahim Sin 65

- 2-Ođlu orta boylu kara bıyıklı Cuma Sin 25  
 3-Diđeri orta boylu kara bıyıklı Abdullah Sin 23  
 HANE 81 1-Çoban esnafından orta boylu kara sakallı cari Halil Bin Apaklıođlu  
 Eyüb Sin 65  
 2-Yeđeni orta boylu kara bıyıklı Süleyman Bin Mustafa Sin 25  
 3-Diđeri orta boylu kara bıyıklı Hasan Sin 20

Hane:81 Numrö: 218

Muhtarı bulunduđumuz Apak Mahallesiinin nüfus memuru marifetiyle tamamen ve kâmilen tahrir ve bir nüfus ketm ve ihfa olunmayarak hitam reside olduđunu müşar bu mahalle şerh verilip temhir olundu.

Sayfa 23

Mahalle-i Küllü Tabi-i Kasaba-ı Mezbur

- HANE 1 1-Orta boylu ter bıyıklı Molla Ahmed Bin kurtođlu Süleyman Efendi Sin 20  
 (İmam)

2-Karındaşı Mehmed Sin 6

- HANE 2 1-Çiftçi esnafından orta boylu aksakallı Hacı Ahmed Bin Hacı Fettah ođlu  
 Ahmed Sin 20 (Muhtar-ı Evvel)

2-Ođlu orta boylu kara sakallı İbrahim Sin 35

3-Diđeri orta boylu kara bıyıklı Abdulfettah Sin 22

- HANE 3 1-Çiftçi esnafından uzun boylu kara sakallı Mustafa Bin Kadı Musa Sin 35  
 (Muhtar-ı Sani)

2-Ođlu Süleyman Sin 1

- HANE 4 1-Çiftçi esnafından orta boylu köse sakallı Mustafa Bin Salih ođlu Hacı  
 Hasan Sin 30

2-Ođlu Hasan Sin 5

- HANE 5 1-Çiftçi esnafından orta boylu ter bıyıklı Himmet Bin Şallı Himmet Sin 20

- HANE 6 1-Çiftçi esnafından orta boylu aksakallı Tatar İsmail Bin Ali Sin 70

2-Ođlu orta boylu kara sakallı Ahmed Sin 25

3-Diđeri orta boylu ter bıyıklı Muhsin Sin 20

4-Diđeri şabb-ı emred İsmail Sin 14

5-Hafidi Mustafa Bin Ahmed Sin 1

- HANE 7 1-Rençber esnafından orta boylu ter bıyıklı Ali Bin Tatar Ali Sin 20

2-Karındaşı orta boylu ter bıyıklı Halil Sin 18 (Asâkir-i nizamiye-i şahânedede Sene 259)

3-Diđeri Hasan Hüseyin Sin 7

- HANE 8 1-Deveci esnafından orta boylu kır sakallı Hacı Abdurrahman Bin Alaeddin  
 ođlu İbrahim Sin 55

2-Ođlu orta boylu kara sakallı Arif Sin 30

3-Diđeri şabb-ı emred Süleyman Sin 15

4-Diđeri Abdurrahman Sin 10

5-Hafidi Yusuf Bin Arif Sin 1

Sayfa 24

- HANE 9 1-Deveci esnafından orta boylu ak sakallı Hacı Süleyman Bin Alaeddin  
 ođlu Hacı Mustafa Sin 65

2-Ođlu orta boylu köse sakallı Ömer Sin 33

- HANE 10 1-Çiftçi esnafından uzun boylu ak sakallı Hacı Mehmed Bin Alaeddin  
 ođlu Hacı Mustafa Sin 50



- 2-Ođlu Mustafa Sin 9  
3-Diđeri Huseyin Sin 5
- HANE 11 1-Çiftçi esnafından kısa boylu köse sakallı Bekir Bin Alaeddin ođlu Hacı Halil Sin 45  
2-Ođlu Halil Sin 11  
3-Diđeri Huseyin Sin 8  
4-Diđeri Mevlüd Sin 3
- HANE 12 1-Çoban esnafından orta boylu kara sakallı Cuma Bin Hacı Halil Sin 40  
2-Ođlu Osman Sin 3
- HANE 13 1-Çoban esnafından orta boylu kara bıyıklı Salih Bin Hacı Halil Sin 30
- HANE 14 1-Deveci esnafından orta boylu kara sakallı İsmail Bin Dađlı Hacı İsmail Sin 28
- HANE 15 1-Çoban esnafından orta boylu kır sakallı Ahmed Bin Köse Veli Sin 60  
2-Ođlu orta boylu ter bıyıklı Mevlüd Sin 20  
3-Diđeri şabb-ı emred Ahmed Sin 15 (Yekçeşm)
- HANE 16 1-Rençber esnafından orta boylu kara sakallı Halil Bin Köse Veli Sin 43  
2-Ođlu şabb-ı emred İsmail Sin 15  
3-Diđeri şabb-ı emred Osman Sin 13  
4-Diđeri Himmet Sin 1
- Sayfa 25
- HANE 17 1-Çiftçi esnafından orta boylu aksakallı Mustafa Bin Köse Veli Sin 58  
2-Ođlu orta boylu ter bıyıklı Veli Sin 16  
3-Diđeri Mustafa Sin 5  
4-Diđeri Mehmed Sin 2
- HANE 18 1-Çiftçi esnafından uzun boylu aksakallı Mustafa Bin Köylüođlu Mehmed Sin 58  
2-Ođlu uzun boylu kara bıyıklı Mehmed Sin 22  
3-Diđeri orta boylu ter bıyık Habib Sin 15
- HANE 19 1-Rençber esnafından uzun boylu kara sakallı İsa Bin Deli Hasan ođlu Huseyin Sin 30  
2-Ođlu Huseyin Sin 2  
3-Karındaşı Hasan Sin 11  
4-Yeđeni Mehmed Bin Mehmed Sin 3
- HANE 201-Deveci esnafından orta boylu kara bıyıklı Bekir Bin şenlik Osman Sin 25  
2-Karındaşı ter bıyıklı Ali Sin 20 (Asâkir-i nizamiye-i şahânedede Sene 259)  
3-Diđeri şabb-ı emred Mehmed Sin 16
- HANE 21 1-Çerçi esnafından orta boylu aksakallı Çıtak Mahmut Bin Çıtak Musa Sin 69  
2-Ođlu orta boylu kara sakallı Musa Sin 30
- HANE 22 1-Deveci esnafından uzun boylu kır sakallı yekçeşm Ahmed Bin Gazi Mehmed Sin 48  
2-Ođlu orta boylu kara bıyıklı Halil Sin 25  
3-Diđeri şabb-ı emred Süleyman Sin 14  
4-Diđeri Mehmed Sin 2
- HANE 23 1-Çoban esnafından orta boylu kara sakallı Mustafa Bin Gazi Mehmed Sin 28 (Üçüncü Alayın ikinci Taburun onuncu Bölüğünden ihraç edilmiştir. Sene 250)

- 2-Ođlu Osman Sin 1  
3-Karındaşı orta boylu ter bıyıklı Ömer Sin 20
- HANE 24 1-Rençber esnafından orta boylu kır sakallı Hüseyin Bin Karaçam ođlu  
Mehmed Sin 45  
2-Ođlu Mustafa Sin 7
- Sayfa 26
- HANE 25 1-Rençber esnafından orta boylu kara sakallı Mehmed Ali Bin Karaçam  
ođlu İbrahim Sin 22
- HANE 26 1-Rençber esnafından orta boylu kara sakallı Hüseyin Bin Karamanlı  
Yakub Sin 35  
2-Ođlu Yakub Sin 5  
3-Diđeri Mehmed Sin 2  
4-Karındaşı kara bıyıklı Abbas Sin 27 (Asâkir-i nizamiye-i şahânedede Sene  
258)
- HANE 27 1-Rençber esnafından orta boylu kumral sakallı tekaüd Hasan Bin  
Emrullah Sin 35 (Üçüncü Alayın birinci Taburun birinci Bölüđünden  
tekaüden ihraç olmuştur.Sene 244)  
2-Ođlu Ahmed Sin 6  
3-Diđeri Mustafa Sin 2
- HANE 28 1-Rençber esnafından orta boylu kara sakallı Hacı Ahmed Bin Gazi ođlu  
Ahmed Sin 70  
2-Ođlu orta boylu kara sakallı Mustafa Sin 28
- HANE 29 1-Çoban esnafından orta boylu kumral sakallı Musa Bin Gazi ođlu Hacı  
Ahmed Sin 38  
2-Ođlu Hüseyin Sin 8  
3-Diđeri Mehmed Ali Sin 7  
4-Diđeri Ahmed Sin 1
- HANE 30 1-Çiftçi esnafından uzun boylu kara sakallı Veli Bin Ramazan Sin 40  
2-Ođlu Ramazan Sin 7  
3-Diđeri Abdurrahman Sin 5  
4-Diđeri Mehmed Sin 2
- HANE 31 1-Savaci esnafından orta boylu kara sakallı Abdurrahman Bin Ali günün  
Abdurrahman Sin 45  
2-Ođlu şabb-ı emred Hüseyin Sin 13
- HANE 32 1-Çiftçi esnafından orta boylu kır sakallı Osman Bin Ali günün  
Abdurrahman Sin 50  
2-Ođlu Ali Sin 9
- HANE 33 1-Rençber esnafından orta boylu kara sakallı Mehmed Bin Konyalı ođlu  
Ali Sin 35  
2-Ođlu Ali Ömer Sin 6  
3-Diđeri Osman Sin 2  
4-Diđeri Mustafa Sin 1
- Sayfa 27
- HANE 34 1-Çoban esnafından orta boylu kara sakallı hoş Bekirođlu İbrahim Sin 39  
2-Ođlu Mehmed Sin 9  
3-Diđeri Ahmed Sin 2
- HANE 35 1-Yetim Cuma Bin kenger Ali Sin 12 (Dilsiz)

- HANE 36 1-Çoban esnafından uzun boylu kır sakallı İsa Bin Himmet Sin 45  
 2-Oğlu İsa şabb-1 emred Sin 14  
 3-Diğeri Himmet Sin 9  
 4-Diğeri Ahmed Sin 4
- HANE 37 1-Çiftçi esnafından orta boylu aksakallı Musa Bin kaydı Mustafa Sin 65  
 2-Oğlu orta boylu kara bıyıklı Mehmed Sin 25 (Asâkir-i nizamiye-i şahânedede Sene 259)  
 3-Diğeri orta boylu kara sakallı Musa Sin 30  
 4-Hafidi Salih Bin Musa Sin 8  
 5-Diğeri İsa Sin 7  
 6-Diğeri Ebubekir Sin 3  
 7-Diğeri Mevlüd Sin 1
- HANE 38 1-Yetim Hasan Bin Hafız Yahya Sin 2
- HANE 39 1-Çoban esnafından orta boylu kara sakallı İsmail Bin Deli Ömer Sin 27  
 2-Karındaşı şabb-1 emred Abdulbaki Sin 14
- HANE 40 1-Deveci esnafından orta boylu aksakallı Musa Bin Kara Halil Sin 57  
 2-Oğlu Mehmed Sin 12  
 3-Diğeri Halil Sin 8
- HANE 41 1-Çoban esnafından orta boylu kara sakallı Hasan Bin hablemez Hasan Sin 27  
 2-Oğlu Ali Sin 1
- HANE 42 1-Rençber esnafından uzun boylu kumral bıyıklı Karamanlı Hasan Bin Karamanlı Hasan Sin 26
- Sayfa 28  
 Hane:43 Numrö: 124  
 İşbu altmışbir senesi Muhtaran ve İmamı bulunduğumuz Küllü nam mahallenin tahrir- nüfusuna memur kolağası Abdullah Ağa marifetiyle bir nüfus ketm ve ihfa olunmayarak tamamen ve kâmilen tahrir olunduğunu müşar bu mahalle serh verilip temhir olundu.
- Sayfa 29 Boş Sayfa 30, 31, 32, 33 Yok Sayfa 34 Boş Sayfa 35  
 Mahalle-i Hankapısı Tabi-i Kasaba-ı Mezbur
- HANE 1 1-İmam uzun boylu kara sakallı Mustafa Bin Hacı Mehmed Efendi Sin 28  
 2-Karındaşı uzun boylu ter bıyıklı Ali Sin 19  
 3-Diğeri şabb-1 emred Süleyman Sin 14 (Kayseriye'de tahsilde Sene 259)
- HANE 2 1-Çiftçi esnafından orta boylu kara sakallı Ali Bin Hacı İbrahim Ağa Sin 45 (Muhtar-1 Evvel)  
 2-Ğulamı zenci orta boylu Ali Sin 25
- HANE 3 1-Çiftçi esnafından orta boylu kır sakallı Hafız Yunus Bin Kara Mustafa Sin 48 (Muhtar-1 Sani)  
 2-Oğlu uzun boylu ter bıyıklı Mustafa Sin 23  
 3-Diğeri şabb-1 emred Süleyman Sin 14
- HANE 4 1-Çiftçi esnafından orta boylu kır sakallı İbrahim Bin Hacı İbrahim Ağa Sin 53  
 2-Oğlu orta boylu kara bıyıklı Mehmed Sin 25  
 3-Diğeri şabb-1 emred Ahmed Sin 13
- HANE 5 1-Çiftçi esnafından kısa boylu kara sakallı Mustafa Bin Hacı İbrahim Ağa Sin 40

- 2-Ođlu Abdullah Sin 6  
 3-Diđeri İsa Sin 4  
 4-Diđeri Osman Sin 1
- HANE 6 1-Çiftçi esnafından orta boylu aksakallı Hacı Mehmed Bin Hacı Halil Ađa Sin 70  
 2-Ođlu orta boylu kara sakallı Hasan Sin 32
- HANE 7 1-Deveci esnafından orta boylu kara sakallı Hafız İsmail Bin Ak Hacı Mehmed Sin 35  
 2-Ođlu İbrahim Sin 1
- HANE 8 1-Çiftçi esnafından uzun boylu kır sakallı Hacı Mustafa Bin Hacı Halil Ađa Sin 63  
 2-Ođlu řabb-1 emred Ahmed Sin 13  
 3-Diđeri Mustafa Sin 8
- Sayfa 36
- HANE 9 1-Çiftçi esnafından kısa boylu aksakallı Hacı Halil Bin Hacı Halil Sin 55  
 2-Ođlu orta boylu ter bıyıklı Mehmed Sin 20  
 3-Diđeri řabb-1 emred Süleyman Sin 14  
 4-Diđeri İbrahim Sin 3
- HANE 10 1-Çiftçi esnafından kısa boylu kara sakallı Hacı Hüseyin Bin Hacı Halil Sin 45  
 2-Ođlu Ebubekir Sin 10  
 3-Diđer ođlu Ali Sin 5  
 4-Diđeri Hüseyin Sin 3
- HANE 11 1-Naib-i kaza orta boylu kır sakallı Yusuf Efendi Bin Sarı Ahmed Sin 47  
 2-Ođlu řabb-1 emred Hasan Sin 15  
 3-Diđeri Mehmed Sin 6  
 4-Şakir Sin 1  
 5-Diđeri Kamil Sin 1
- HANE 12 1-Muallim-i sıbyan kısa boylu köse sakallı Mehmed Bin Salih Efendi Sin 35  
 2-Ođlu Mehmed Salih Sin 8  
 3-Diđeri Mehmed Sin 1
- HANE 13 1-Muallim-i sıbyan uzun boylu kır sakallı Osman Efendi Bin Hacı Veli Sin 54  
 2-Ođlu orta boylu müzellef sakallı Veli Sin 25  
 3-Diđeri řabb-1 emred İshak Sin 14
- HANE 14 1-Çiftçi esnafından kısa boylu aksakallı Mehmed Bin Aynalı Ömer Sin 60  
 2-Ođlu řabb-1 emred Ahmed Sin 19  
 3-Diđeri řabb-1 emred Mehmed Sin 14
- HANE 15 1-Çiftçi esnafından orta boylu aksakallı İbrahim Bin Akçasız Ahmed Sin 55  
 2-Ođlu orta boylu ter bıyıklı Ömer Sin 25  
 3-Diđeri Ahmed Sin 7
- Sayfa 37
- HANE 16 1-Çiftçi esnafından uzun boylu aksakallı Hacı Mehmed Bin Sarı Hacı Ali Sin 80  
 2-Ođlu uzun boylu kara sakallı Hacı Mehmed Sin 45

- 3-Diğeri orta boylu kara sakallı Hacı Süleyman Sin 40  
4-Hafidi Bekir Bin Hacı Mehmed Sin 12  
5-Diğeri Ali Sin 5  
6-Diğeri Abdullah Sin 3  
7-Diğeri Hafidi Mustafa Bin Hacı Süleyman Sin 12  
8-Diğeri Hamza Sin 11  
9-Diğeri Hüseyin Sin 9  
10-Diğeri Mevlüd Sin 3  
11-Diğeri İbrahim Sin 1
- HANE 17 1-Deveci esnafından orta boylu ter bıyıklı İsmail Bin Sarı Hacı oğlu Hacı İsmail Sin 17  
2-Karındaşı Ali Sin 9
- HANE 18 1-Yetim şabb-ı emred Abdulkadir Bin Sarı Hasan Sin 15  
2-Karındaşı Ahmed Sin 10
- HANE 19 1-Çiftçi esnafından orta boylu kır sakallı Mehmed Bin Deli Abdulkadir Sin 45  
2-Oğlu orta boylu ter bıyıklı Abdulkadir Sin 20 (Asâkir-i nizamiye-i şahânedede Sene 259)  
3-Diğeri orta boylu ter bıyıklı İlyas Sin 17  
4-Diğeri şabb-ı emred Halil İbrahim Sin 15  
5-Diğeri Mehmed Sin 1
- HANE 20 1-Çoban esnafından orta boylu aksakallı Ali Bin Dağlı Ali Sin 55  
2-Oğlu orta boylu ter bıyıklı Mehmed Sin 20
- HANE 21 1-Çiftçi esnafından orta boylu kara bıyıklı Halil İbrahim Bin kamer oğlu Ahmed Sin 25  
2-Karındaşı Mehmed Sin 11
- HANE 22 1-Çiftçi esnafından orta boylu aksakallı Veli Bin Hacı Davud Sin 54  
Sayfa 38
- HANE 23 1-Rençber esnafından uzun boylu kara sakallı Mustafa Hacı Davud Sin 40
- HANE 24 1-Çıracı esnafından orta boylu kır sakallı İbrahim Bin Kabadayı oğlu Mehmed Sin 50  
2-Oğlu şabb-ı emred Hasan Hüseyin Sin 13  
3-Diğeri Mehmed Sin 7  
4-Mustafa Sin 1
- HANE 25 1-Rençber esnafından orta boylu aksakallı Sarı Bin Resul oğlu Ahmed Sin 70
- HANE 26 1-Çoban esnafından uzun boylu kara sakallı Mustafa Bin Hoşdil Sin 33
- HANE 27 1-Çiftçi esnafından orta boylu kara bıyıklı Hoşdil Sin 25 (Kıracılık ile Kayseriye'ye gitmiştir. Sene 261)
- HANE 28 1-Çiftçi esnafından orta boylu kır sakallı Ahmed Bin Türkman Ali Sin 45  
2-Oğlu Osman Sin 10  
3-Karındaşı orta boylu kara bıyıklı Mehmed Sin 32 (Asâkir-i nizamiye-i şahânedede Sene 258)
- HANE 29 1-Çoban esnafından orta boylu kara sakallı Mehmed Bin Derviş oğlu Mustafa Sin 33
- HANE 30 1-Çoban esnafından orta boylu kara bıyıklı İbrahim Bin Derviş oğlu Mustafa Sin 25

- HANE 31 1-Rençber esnafından orta boylu aksakallı Boşnak Mustafa Bin Hacı  
Mehmed Sin 65  
2-Ođlu Mustafa Sin 6  
3-Diđeri Mehmed Sin 2
- Sayfa 39
- HANE 32 1-Çoban esnafından orta boylu kır sakallı K r Kerim Bin Reşid Sin 45  
2-Ođlu řabb-ı emred S leyman Sin 14  
3-Diđeri řabb-ı emred Mehmed Sin 13
- HANE 33 1-Rençber esnafından orta boylu kara sakallı Sarının Topal S leyman Sin  
40 (Redif defterinden zire kayd olunmuřtur.)
- HANE 341-Çoban esnafından orta boylu sarı sakallı Halil Bin Konyalı Kasım Sin 45  
2-Ođlu Ali Sin 12  
3-Diđeri Musa Sin 9  
4-Diđeri S leyman Sin 3
- HANE 35 1-Çoban esnafından orta boylu kumral sakallı Ahmed Bin Konyalı Kasım  
Sin 30  
2-Ođlu Mustafa Sin 1  
3-Karındařı orta boylu sarı bıyıklı Abdulkadir Sin 27 (As kir-i nizamiye-i  
řah nede Sene 245)
- HANE 36 1-Çiftçi esnafından orta boylu aksakallı Hasan Bin Habil ođlu Osman Sin  
60  
2-Ođlu uzun boylu kara sakallı Abdurrahman Sin 35  
3-Hafidi Osman Bin Abdurrahman Sin 8  
4-Diđeri Hasan Sin 1
- HANE 37 1-Çiftçi esnafından orta boylu aksakallı Hasan Bin Deli Mehmed ođlu  
Mehmed Sin 55  
2-Ođlu orta boylu ter bıyıklı Abdulkarim Sin 25  
3-Diđeri Abdurrahman Sin 12  
4-Diđeri Ahmed Sin 8  
5-Diđeri Hasan Sin 5  
6-Diđeri Mevl d Sin 1
- HANE 38 1-Çiftçi esnafından orta boylu kara sakallı Mehmed Bin Deli Mehmed Sin  
35  
2-Ođlu Mehmed Sin 10  
3-Diđeri Osman Sin 1
- HANE 39 1-Çiftçi esnafından orta boylu kara sakallı Ahmed Bin Deli Mehmed ođlu  
Yusuf Sin 42  
2-Ođlu Yusuf Sin 4  
3- vegi ođlu orta boylu ter bıyıklı Abdulkadir Bin Ahmed Sin 25
- Sayfa 40
- HANE 40 1-Çiftçi esnafından orta boylu kır sakallı Emrah Bin Hacı Kasım Sin 43  
2-Ođlu orta boylu ter bıyıklı Yahya Sin 20
- HANE 41 1-Rençber esnafından kısa boylu kara sakallı Mehmed Bin g ll  H seyin  
Sin 50  
2-Ođlu H seyin Sin 7  
3-Diđeri Ali Sin 4  
4-Diđeri SadiSin 1

- HANE 42 1-Çiftçi esnafından orta boylu kır sakallı Abdurrahman Bin Koca Kethüda oğlu İbrahim Sin52  
 2-Oğlu uzun boylu kara bıyıklı Mehmed Ali Sin 25  
 3-Diğeri şabb-ı emred Osman Sin 14  
 4-Hafidi Receb Sin 12
- HANE 43 1-Rençber esnafından orta boylu köse sakallı Hafız Ahmed Bin kanlı İsa Sin 30
- HANE 44 1-Çiftçi esnafından uzun boylu Molla Mehmed Bin Cerit oğlu Mustafa Sin 40  
 2-Karındaşı orta boylu kara sakallı Abdulgani Sin 37  
 3-Yeğeni Ali Bin Abdulgani Sin 10  
 4-Diğeri Abdullah Sin 8  
 5-Diğeri Osman Sin 1
- HANE 45 1-Çırac esnafından orta boylu ter bıyıklı Yakub Bin Türkman Osman Sin 22
- HANE 46 1-Çırac esnafından orta boylu kara sakallı Abdurrahman Bin İsaSin 42  
 2-Oğlu şabb-ı emred Latif Sin 14  
 3- Diğeri Abdulgaffar Sin 12  
 4-Diğeri Hasan Sin 3
- HANE 47 1-Çiftçi esnafından orta boylu kır sakallı Osman Bin Topalın Mehmed Sin 50  
 2-Oğlu uzun boylu kara bıyıklı Mehmed Sin 25
- Sayfa 41
- HANE 48 1-Çiftçi esnafından orta boylu kara sakallı Ömer Bin Topalın Mehmed Sin 37  
 2-Oğlu Musa Sin 12  
 3-Diğeri İsmail Sin 3
- HANE 49 1-Çiftçi esnafından orta boylu kara sakallı İbrahim Bin Topalın Yusuf Sin 35  
 2-Oğlu Yusuf Sin 3  
 3-Diğeri Hamdi Sin 1
- HANE 50 1-Orta boylu kara sakallı Molla Himmet Bin Topalın Yusuf Sin 28
- HANE 51 1-Çiftçi esnafından orta boylu kır sakallı Ahmed Bin Hüseyin Beyoğlu Hüseyin Sin 50  
 2-Oğlu orta boylu kara bıyıklı Ömer Sin 25  
 3-Diğeri orta boylu ter bıyıklı Mehmed Sin 20  
 4-Diğeri şabb-ı emred AbdulMuttalib Sin 15
- HANE 52 1-Çiftçi esnafından orta boylu köse sakallı Molla Hüseyin Bin Hacı İbrahim Sin 25  
 2-Karındaşı orta boylu ter bıyıklı Bekir Sin 20 (Asâkir-i nizamiye-i şahânedede Sene 259)  
 3-Diğeri şabb-ı emred İbrahim Sin 15
- HANE 53 1-Deveci esnafından uzun boylu ter bıyıklı Mahmud Bin naalbant Mustafa Sin 20
- HANE 54 1-Çoban esnafından orta boylu kara sakallı Halil Bin Kasım Sin 45  
 2-Oğlu orta boylu ter bıyıklı Kasım Sin 25  
 3-Diğeri orta boylu ter bıyıklı Hasan Sin 20 (Asâkir-i şahânedede Sene 259)

Sayfa 42

- HANE 55 1-Çiftçi esnafından orta boylu aksakallı Mustafa Bin Kaynaş Mahmud Sin 68  
 2-Oğlu orta boylu müzellef sakallı Ömer Sin 30  
 3-Diğeri orta boylu ter bıyıklı Ahmed Sin 18 (Asâkir-i nizamiye-i şahânedede Sene 259)
- HANE 56 1-Çoban esnafından uzun boylu kara sakallı Ali Bin Kaynaş Ali Sin 32  
 2-Oğlu Osman Sin 6  
 3-Diğeri Süleyman Sin 3
- HANE 57 1-Bakkal esnafından orta boylu kara sakallı Kara Ali Bin Aynacı İbrahim Sin 43
- HANE 58 1-Çiftçi esnafından orta boylu kara sakallı İbrahim Bin Resil Sin 31  
 2-Karındaşı orta boylu kara bıyıklı Hasan Sin 25
- HANE 59 1-Çiftçi esnafından uzun boylu kara sakallı İbrahim Bin Kasım oğlu Hacı Kasım Sin 30  
 2-Oğlu Kasım Sin 8  
 3-Diğeri Mustafa Sin 6  
 4-Diğeri Ahmed Sin 3  
 5-Üvegi oğlu orta boylu ter bıyıklı İbrahim Bin Receb Sin 19
- HANE 60 1-Çiftçi esnafından orta boylu aksakallı Nasreddin Bin Nasır oğlu Hasan Sin 60  
 2-Oğlu uzun boylu kara sakallı Hasan Efendi Sin 30 (Dersaadette tahsilde Sene 251)  
 3-Diğeri orta boylu kara bıyıklı Mehmed Sin 25  
 4-Diğeri orta boylu ter bıyıklı İsmail Sin 20
- HANE 61 1-Çiftçi esnafından orta boylu kır sakallı Ali Bin Nasır oğlu Hasan Sin 53  
 2-Oğlu uzun boylu kara sakallı Molla Abdurrahman Sin 30  
 3-Diğeri orta boylu ter bıyıklı Mustafa Sin 22  
 4-Hafidi Ali Bin Abdurrahman Sin 1

Sayfa 43

- HANE 62 1-Çiftçi esnafından uzun boylu sarı sakallı Mehmed Bin Nasır oğlu Hacı Mehmed Sin 49  
 2-Oğlu uzun boylu kara bıyıklı Hüseyin Sin 25  
 3-Diğeri uzun boylu ter bıyıklı Ali Sin 22  
 4-Diğeri orta boylu ter bıyıklı İbrahim Sin 17 (Asâkir-i nizamiye-i şahânedede Sene 259)  
 5-Diğeri Memiş Sin 11  
 6-Hafidi Mehmed Bin Hüseyin Sin 1
- HANE 63 1-Rençber uzun boylu kara sakallı Osman Bin Nasır oğlu Hacı Mehmed Sin 45  
 2-Oğlu Osman Sin 8  
 3-Diğeri Emrah Sin 6
- HANE 64 1-Bakkal esnafından uzun boylu kumral sakallı Mustafa Bin Nasır oğlu Hacı Mehmed Sin 41  
 2-Oğlu Mustafa Sin 11  
 3-Diğeri Hüseyin Sin 8  
 4-Diğeri Mehmed Sin 3



- 5-Diğeri Halil Sin 1
- HANE 65 1- Çiftçi esnafından orta boylu kara sakallı İsmail Bin Nasır oğlu Hacı Mehmed Sin 32  
2-Oğlu Cuma Sin 1
- HANE 66 1-Deveci esnafından uzun boylu aksakallı Ömer Bin Abidin Sin 60  
2-Oğlu İsmail Sin 11
- HANE 67 1-Suyolcu esnafından uzun boylu aksakallı Adil Bin Abidin Sin 49  
2-Oğlu şabb-ı emred Musa Sin 13  
3-Diğeri Abidin Sin 10
- HANE 68 1-Çiftçi esnafından orta boylu sarı sakallı Mustafa Bin Abdi Sin 42  
2-Oğlu Halil Sin 12
- HANE 69 1-Çoban esnafından orta boylu kır sakallı Hüseyin Bin Karahisarlı Osman Sin 50  
2-Oğlu orta boylu ter bıyıklı Osman Sin 25
- Sayfa 44
- HANE 70 1-Çiftçi esnafından orta boylu kara sakallı Abdulkadir Bin hayrankoca Sin 50  
2-Oğlu Mehmed Sin 1
- HANE 71 1-Çiftçi esnafından orta boylu aksakallı İbrahim Bin melemez oğlu İsmail Sin 75  
2-Oğlu orta boylu kara sakallı İsmail Sin 40  
3-Hafidi orta boylu ter bıyıklı Himmet Bin İsmail Sin 18 (Asâkir-i nizamiye-i şahânedede Sene 259)  
4-Diğeri şabb-ı emred Mehmed Sin 15  
5-Diğeri şabb-ı emred Ömer Sin 12  
6-Diğeri Veli Sin 8  
7-Diğeri Osman Sin 1
- HANE 721-Hademedden orta boylu kara bıyıklı Bayram Bin melemez İbrahim Sin 34  
2-Oğlu Ahmed Sin 2
- HANE 73 1-Çiftçi esnafından uzun boylu ter bıyıklı Hasan Bin Tahmaz oğlu Hüseyin Sin 26  
2-Oğlu Mehmet Sin 5  
3-Karındaşı Osman Sin 9
- HANE 74 1-Semerci esnafından orta boylu aksakallı Ahmed Usta Bin Mehmed Sin 52  
2-Oğlu uzun boylu ter bıyıklı Mehmed Sin 22  
3-Diğeri şabb-ı emred Hasan Sin 15  
4-Diğeri İbrahim Sin 10
- HANE 75 1-Rençber esnafından orta boylu kır sakallı Mahmud Bin temürçi Mehmed Sin 45  
2-Oğlu şabb-ı emred Ali Sin 13  
3-Diğeri Veli Sin 5
- HANE 76 1-Postacı uzun boylu kara sakallı Hacı Mahmud Bin süt ümmet oğlu Hacı Mahmud Sin 45  
2-Oğlu uzun boylu kara bıyıklı Abdurrahman Sin 25  
3-Diğeri orta boylu ter bıyıklı Osman Sin 20  
4-Diğeri Mahmud Sin 8

- 5-Diğeri Memiş Sin 1
- HANE 77 1-Yetim Mehmed Bin Hüseyin Bekir Sin 12  
2-Karındaşı Mahmud Sin 3
- Sayfa 45
- HANE 78 1-Berber esnafından orta boylu köse sakallı Mehmed Bin Deveci  
Süleyman Hüseyin Sin 43  
2-Oğlu orta boylu sarı bıyıklı Hüseyin Sin 25
- HANE 79 1-Çıracak uzun boylu kara sakallı Halil Bin Hacı Yusuf Sin 40  
2-Oğlu şabb-ı emred Yusuf Sin 14  
3-Diğeri Ali Sin 8  
4-Diğeri Osman Sin 1
- HANE 80 1-Çiftçi esnafından uzun boylu kara sakallı Kerim Bin Deveci Hacı Yusuf  
Sin 45  
2-Oğlu Mehmed Sin 11  
3-Diğeri Abdulkadir Sin 7
- HANE 81 1-Rençber esnafından orta boylu kır sakallı Nasuh Bin Hebuş Oğlu  
Mehmed Sin 43  
2-Oğlu Abdullah Sin 1
- HANE 82 1-Çıracak esnafından orta boylu ter bıyıklı Mustafa Bin Hebuş oğlu İbrahim  
Sin 20  
2-Karındaşı sarı bıyıklı orta boylu Mustafa Sin 35 (Asâkir-i nizamiye-i  
şahânedede Sene 244)
- HANE 83 1-Çiftçi esnafından orta boylu köse sakallı Ahmed Bin cümbüş oğlu  
Ahmed Sin 35  
2-Oğlu Mustafa Sin 6  
3-Diğeri Yusuf Sin 2
- HANE 84 1-Muallim-i sıbyan orta boylu müzellef sakallı Hafız Mehmed Bin Hafız  
Mehmed Sin 26
- HANE 85 1-Bakkal esnafından orta boylu kır sakallı Hacı Hasan Bin çüne oğlu Hacı  
Himmat Sin 45
- HANE 86 1-Çoban esnafından orta boylu aksakallı Mustafa Bin Hacı Himmet Sin 60  
2-Oğlu orta boylu ter bıyıklı Mehmed Sin 19  
3-Diğeri şabb-ı emred Himmet Sin 14  
4-Üvegi oğlu orta boylu ter bıyıklı Hasan Bin Hasan Sin 22 (Asâkir-i  
nizamiye-i şahânedede Sene 259)
- Sayfa 46
- HANE 87 1-Çiftçi esnafından orta boylu kır sakallı İbrahim Bin Yel Hacı Ahmed Sin  
55  
2-Oğlu Ahmed şabb-ı emred Sin 14  
3-Üvegi oğlu orta boylu ter bıyıklı Yunus Bin Yunus Sin 19
- HANE 88 1-Çiftçi esnafından orta boylu kara sakallı Mehmed Bin Yel Hacı Ali Sin  
45  
2-Oğlu orta boylu kara bıyıklı İdris Sin 25  
3-Diğeri şabb-ı emred Ali Sin 19  
4-Diğeri Hasan Sin 12
- HANE 89 1-Çiftçi esnafından uzun boylu kumral sakallı Koşul oğlu Abdurrahman  
Sin 47

- 2-Ođlu uzun boylu ter bıyıklı Ali Sin 18  
 3-Diđeri Abdurrahman Sin 10  
 4-Karındaşı orta boylu kumral sakallı Süleyman Sin 35  
 5-Yeđeni orta boylu ter bıyıklı Mehmed Bin Ali Sin 23
- HANE 90 1-Müfid orta boylu kara sakallı Hacı Mehmed Bin Abdullah Sin 45  
 (Hicaz'da Sene 260)
- HANE 91 1-Çoban esnafından uzun boylu kara sakallı Mehmed Ali Bin Ayvaz ođlu Veli Sin 35
- HANE 92 1-Çoban esnafından orta boylu kara sakallı Mehmed Bin Molla Ahmed Sin 30  
 2-Ođlu Mehmed Sin 1  
 3-Amizadesi orta boylu kara bıyıklı İsmail Bin İsmail Sin 24
- HANE 93 1-Deveci esnafından orta boylu aksakallı koca Ahmed Bin Şamlıođlu Hacı Mehmed Sin 60  
 2-Ođlu orta boylu sarı sakallı Receb Sin 30
- HANE 94 1-Çiftçi esnafından orta boylu aksakallı Süleyman Bin Karacanın Hüseyin Sin 55  
 2-Ođlu şabb-1 emred Mehmed Sin 15  
 3-Diđeri Hüseyin Sin 11  
 4-Diđeri Abdurrahman Sin 8  
 5-Diđeri Yusuf Sin 3  
 6-Diđeri Hasan Hüseyin Sin 1
- Sayfa 47
- HANE 95 1-Rençber esnafından orta boylu kara sakallı Cuma Bin Karacanın Hüseyin Sin 40  
 2-Ođlu Ali Ömer Sin 9  
 3-Diđeri Mustafa Sin 8
- HANE 96 1-Çoban esnafından uzun boylu kara bıyıklı Mehmet Bin Yaban Ali ođlu Hasan Sin 29  
 2-Karındaşı orta boylu kara bıyıklı Ahmed Sin 25 (Asâkir-i nizamiye-i şahânedede Sene 255)  
 3-Diđeri şabb-1 emred Osman Sin 15
- HANE 97 1-Çiftçi esnafından orta boylu kara sakallı Veli Bin kubur ođlu Seyid Sin 45  
 2-Ođlu Ali Sin 10  
 3-Diđeri Seyid Sin 7
- HANE 98 1-Çiftçi esnafından şabb-1 emred Ali Bin Köse ođlu Ali Sin 15
- HANE 99 1-Çiftçi esnafından kısa boylu kır sakallı Emrah Bin Köse ođlu Hacı Mustafa Sin 45  
 2-Ođlu Emrah Sin 1
- HANE 100 1-Çiftçi esnafından uzun boylu köse sakallı Osman Bin Köse ođlu Hacı Mehmed Sin 43  
 2-Ođlu Ahmed Sin 10  
 3-Diđeri Mustafa Sin 2
- HANE 101 1-Çiftçi esnafından orta boylu köse sakallı Hoşdil Bin Köse ođlu Hacı Mehmed Sin 37  
 2-Ođlu şabb-1 emred Mehmed Sin 12

- 3-Diğeri Hasan Hüseyin Sin 2  
4-Diğeri Salih Sin 1
- HANE 103 1-Çırac esnafından uzun boylu aksakallı Süleyman Bin Şerif Sin 70  
2-Oğlu orta boylu kara sakallı Ahmed Sin 25
- HANE 104 1-Deveci esnafından orta boylu kara sakallı Ali Bin dişli Ali Sin 29  
2-Karındaşı orta boylu kumral bıyıklı Abdulkadir Sin 22
- Sayfa 48
- HANE 105 1-Çiftçi esnafından uzun boylu kara sakallı Ahmed Bin Arap Selim Sin 40  
2-Oğlu şabb-ı emred Selim Sin 13  
3-Diğeri Ali Sin 6
- HANE 106 1-Çiftçi esnafından orta boylu köse sakallı Hasan Bin eyil oğlu Hasan Sin 50  
2-Oğlu şabb-ı emred İbrahim Sin 15  
3-Üvegi oğlu orta boylu köse sakallı Ömer Bin Mehmed Sin 30  
4-Hafidi Mehmed Bin Ömer Sin 1
- HANE 107 1-Çırac esnafından orta boylu sarı bıyıklı Ali Bin Muttalib oğlu Hacı Ömer Sin 35  
2-Oğlu Ömer Sin 5  
3-Diğeri Ebubekir Sin 3  
4-Diğeri Abdullah Sin 1
- HANE 108 1-Rençber esnafından orta boylu aksakallı Mehmed Bin Beyder oğlu Ebubekir Sin 55  
2-Oğlu orta boylu kara bıyıklı Bekir Sin 25  
3-Diğeri şabb-ı emred Ali Sin 19  
4-Diğeri İbrahim Sin 12  
5-Diğeri Süleyman Sin 9  
6-Diğeri Mehmed Sin 7  
7-Diğeri Abdurrahman Sin 7
- HANE 109 1-Muallim-i sıbyan orta boylu kara sakallı İbrahim Bin Mağrib oğlu Mehmed Sin 29
- HANE 110 1-Çiftçi esnafından orta boylu köse sakallı Mehmet Bin akvalı Hüseyin Sin 35  
2-Oğlu Hüseyin Sin 1  
3-Üvegi oğlu Mustafa Bin Hacı Mustafa Sin 8
- HANE 111 1-Rençber esnafından uzun boylu köse sakallı Ömer Bin Kuşçu Ömer Sin 35  
2-Oğlu Mustafa Sin 12
- HANE 112 1-Çiftçi esnafından orta boylu kır sakallı Deli Halil Bin Hacı Ali Sin 50  
2-Oğlu orta boylu sarı bıyıklı Ahmed Sin 20  
3-Diğeri şabb-ı emred Hasan Sin 15  
4-Diğeri Abdullah Sin 8  
5-Diğeri Mehmed Ali Sin 3
- Sayfa 49
- HANE 113 1-Rençber esnafından orta boylu kumral sakallı İsmail Bin Kuşçu oğlu Hasan Sin 32  
2-Oğlu Hasan Sin 1

- HANE 114 1-Çiftçi esnafından uzun boylu kır sakallı Hacı İbrahim Bin Zobu oğlu  
Hacı Ahmed Sin 55  
2-Oğlu Ömer Sin 1
- HANE 115 1-Çiftçi esnafından orta boylu kır sakallı Veli Bin Şamlıoğlu Osman Sin  
60  
2-Oğlu orta boylu müzellef sakallı Hüseyin Sin 22  
3-Hafidi Ali Bin Hüseyin Sin 1
- HANE 116 1-Rençber esnafından yetim Osman Bin Şamlıoğlu Hasan Sin 12
- HANE 117 1-Çoban esnafından orta boylu aksakallı Osman Bin nalbant Osman Sin  
60  
2-Oğlu orta boylu kara sakallı İsmail Sin 30
- HANE 118 1-Rençber esnafından orta boylu aksakallı İsmail Bin Ökçesiz oğlu  
Ahmed Sin 50(Obruk karyesinden gelmiştir.Sene 261)  
2-Oğlu orta boylu sarı bıyıklı Halil Sin 25  
3-Diğeri şabb-ı emred Ahmed Sin 15  
4-Diğeri İbrahim şabb-ı emred Sin 15  
5-Diğeri Hasan Sin 8
- HANE 119 1-Rençber esnafından uzun boylu kara sakallı Ömer Bin Karaoğlanın  
İbrahim Sin 45  
2-Oğlu İbrahim Sin 2  
3-Diğeri Ahmed Sin 1
- HANE 120 1-Çiftçi esnafından orta boylu kara sakallı Ali Bin Yusuf oğlu Mustafa  
Sin 50  
2-Oğlu Mustafa Sin 13  
3-Diğeri Mehmed Sin 10  
4-Diğeri Ahmed Sin 8  
5-Diğeri Ömer Sin 1
- Sayfa 50
- HANE 121 1-Şabb-ı emred Ebubekir Bin Kör Bekirin Osman Sin 15
- HANE 122 1-Deveci esnafından orta boylu kır sakallı Osman Bin Kör Osman Oğlu  
Ömer Sin 45  
2-Oğlu Ali Sin 1
- HANE 123 1-Rençber esnafından orta boylu kara bıyıklı Ali Bin Cerid Sin 25  
2-Oğlu Mustafa Sin 2  
3-Karındaşı şabb-ı emred Mehmed Sin 14
- HANE 124 1-Rençber esnafından orta boylu aksakallı Ahmed Heva oğlu Ahmed Sin  
70
- HANE 125 1-Deveci esnafından orta boylu kara sakallı Mehmed Bin Kocabekiroğlu  
Ali Sin 45  
2-Oğlu Halil Sin 8
- HANE 126 1-Rençber esnafından orta boylu kır sakallı Çakal Ahmed Bin Halil 45  
2-Oğlu şabb-ı emred Halil Sin 13  
3-Diğeri Mehmed Sin 9  
4-Diğeri Mehmed Ali Sin 1
- HANE 127 1-Rençber esnafından orta boylu kara sakallı Arap Abdullah Bin  
Abdullah Sin 45
- HANE 128 1-Rençber esnafından orta boylu ter bıyıklı Mehmed Bin Celeb oğlu

Kerim Sin 20

- HANE 129 1-Rençber esnafından orta boylu kır sakallı Ahmed Bin Karaçubuk oğlu  
 Davud Sin 50  
 2-Oğlu Davud Sin 2  
 3-Diğeri Ali Sin 1

Sayfa 51

- HANE 130 1-Çoban esnafından orta boylu kır sakallı Ahmed Bin Yörük oğlu  
 Mustafa Sin 55  
 2-Oğlu Hüseyin Sin 1
- HANE 131 1-Çırak esnafından orta boylu kır sakallı Seyid Bin gödeleğin İbrahim  
 Sin 45  
 2-Oğlu Süleyman Sin 8
- HANE 132 1-Rençber esnafından uzun boylu aksakallı Mustafa Bin Abdulkadir Sin  
 41  
 2-Oğlu Ali Sin 8
- HANE 133 1-Rençber esnafından uzun boylu aksakallı Akvalı Mehmed Bin Habib  
 Sin 55
- HANE 134 1-Deveci esnafından orta boylu kara sakallı Yunus Bin Deli Süleyman  
 Sin 40  
 2-Oğlu Süleyman Sin 6  
 3-Diğeri Ahmed Sin 2
- HANE 135 1-Rençber esnafından uzun boylu kır sakallı Molla Mehmed Bin Hoşdil  
 Sin 42  
 2-Oğlu Mustafa Sin 1  
 3-Yeğeni Mustafa Bin nalbant Mustafa Sin 10
- HANE 136 1-Çiftçi esnafında orta boylu aksakallı Ali Bin İmadeddin Sin 62  
 2-Oğlu Süleyman Sin 12
- HANE 137 1-Rençber esnafından orta boylu kır sakallı Osman Bin İmadeddin Sin 55  
 2-Oğlu İmadeddin Sin 12  
 3-Diğeri Mustafa Sin 9  
 4-Diğeri Mehmed Sin 7

Sayfa 52

- HANE 138 1-Rençber esnafından orta boylu kara bıyıklı Ali Bin Divleli İbrahim Sin  
 22
- HANE 139 1-Orta boylu kara sakallı Ömer Efendi Bin Usta Bekir Sin 35  
 2-Yeğeni ter bıyıklı Abdullah Bin Kasım Sin 18
- HANE 140 1-Çiftçi esnafından orta boylu kara sakallı Süleyman Bin kara İsmail Sin  
 44  
 2-Oğlu Mehmed Sin 12  
 3-Diğeri Mustafa Sin 8  
 4-Diğeri Yusuf Sin 4  
 5-Diğeri Osman Sin 4
- HANE 141 1-Çiftçi esnafından orta boylu ter bıyıklı İsmail Bin Kara İsmail Sin 20
- HANE 142 1-Çiftçi çırağı orta boylu kara sakallı Hüseyin Bin Kara İsmail Sin 46  
 2-Oğlu Mehmed Sin 12  
 3-Diğeri Musa Sin 10  
 4-Diğeri Hüseyin Sin 5

- 5-Diğeri Veli Sin 1
- HANE 143 1-Rençber esnafından orta boylu kır sakallı Velihan oğlu Abdurrahman Sin 50  
 2-Oğlu şabb-1 emred Mehmed Sin 14  
 3-Diğeri Hüseyin Sin 10  
 4-Diğeri Osman Sin 7
- HANE 144 1-Rençber esnafından orta boylu sarı sakallı Abdullah Şaban oğlu Ali Hoca Sin 40  
 2-Karındaşı orta boylu kara Mustafa Sin 35  
 3-Yeğeni Mehmed Ali Bin Mustafa Sin 2
- HANE 145 1-Çiftçi esnafından orta boylu kara sakallı Osman Bin Mağrib oğlu İbrahim Sin 44  
 2-Oğlu Osman Sin 8  
 3-Diğeri İsmet Sin 2
- HANE 146 1-Çiftçi esnafından orta boylu kır sakallı Mustafa Bin Mağrib oğlu İbrahim Sin 50  
 2-Oğlu şabb-1 emred Musa Sin 17  
 3-Diğeri şabb-1 emred âma Mehmed Sin 15
- Sayfa 53
- HANE 147 1-Çoban esnafından orta boylu kara sakallı Seyid Bin Abdulhalim Sin 41  
 2-Oğlu Abdulhalim Sin 7  
 3-Diğeri Mustafa Sin 5
- HANE 148 1-Rençber esnafından uzun boylu kara sakallı Halil Bin Abdulhalim Sin 35 (Nazır Alayı Birinci Taburun Birinci Bölüğünden ihraç edilmiştir. Sene 256)
- HANE 149 1-Rençber esnafından orta boylu kara sakallı Veli Bin Kör Veli oğlu Süleyman Sin 40  
 2-Oğlu şabb-1 emred Mustafa Sin 13  
 3-Diğeri İsa Sin 7  
 4-Diğeri Veli Sin 1
- HANE 150 1-Rençber esnafından orta boylu kara sakallı Molla Veli Bin Karacenk İbrahim Sin 35
- HANE 151 1-Çoban esnafından orta boylu aksakallı Türkman Mustafa Bin Türkman Hacı Ahmed Sin 70  
 2-Oğlu orta boylu kara bıyıklı Ahmed Sin 25
- HANE 152 1-Çiftçi esnafından orta boylu kumral sakallı Ahmed Bin Habil oğlu Hacı Ahmed Sin 35  
 2-Oğlu Mustafa Sin 5  
 3-Karındaşı uzun boylu ter bıyıklı Topal Hüseyin Sin 22 (Topal)
- HANE 153 1-Sürücü orta boylu kır sakallı Deli Ömer Bin Hacı Ahmedin İsa Sin 45  
 2-Oğlu İsa Sin 7  
 3-Diğeri Süleyman Sin 5
- HANE 154 1-Deveci esnafından orta boylu Mehmed Bin Cafer oğlu Mehmed Sin 35 (Kıracılık ile Kayseriye'ye gitmiştir. Sene 261)  
 2-Oğlu Süleyman Sin 6
- HANE 155 1-Rençber esnafından uzun kumral sakallı Osman Bin dişli Ali Sin 45  
 2-Oğlu şabb-1 emred İbrahim Sin 13

Sayfa 54

- HANE 156 1-Çoban esnafından orta boylu kara sakallı İbrahim Bin Çanurcu  
Hüseyin Sin 40  
2-Oğlu Hüseyin Sin 6
- HANE 157 1-Setil uzun boylu aksakallı Mustafa Bin Sakallıoğlu Osman Sin 80
- HANE 158 1-Rençber esnafından orta boylu aksakallı Halil Bin Danacı Osman Sin 55  
2-Oğlu şabb Osman Sin 14  
3-Damadı orta boylu sarı sakallı Mehmed Bin Abdullah Sin 45  
4-Hafidi Abdullah Bin Mehmed Sin 1
- HANE 159 1-Deveci esnafından orta boylu kara sakallı İsmail Hacı İbrahim oğlu Ahmed Sin 30
- HANE 160 1-Çiftçi esnafından orta boylu aksakallı Osman Bin Divlioğlu Mehmed Sin 60  
2-Oğlu orta boylu ter bıyıklı Mehmed Sin 17
- HANE 161 1-Rençber esnafından orta boylu Osman Bin Akçasız oğlu Hüseyin Sin 30  
2-Oğlu Hüseyin Sin 1
- HANE 162 1-Çoban esnafından orta boylu aksakallı Kör Ali Bin Çakal oğlu Mehmed Sin 60 (Akviran karyesinden gelmiştir. Sene 259)  
2-Oğlu orta boylu kara bıyıklı Osman Sin 25  
3-Diğeri Hasan Sin 8
- HANE 163 1-Rençber esnafından orta boylu aksakallı Has Ahmed Bin Ömer Sin 60
- HANE 164 1-Çoban esnafından kara sakallı İbrahim Bin Hüseyin Sin 45  
2-Damadı Mehmed Bin Ali Sin 30

Sayfa 55

- HANE 165 1-Berber esnafından kısa boylu köse sakallı Mustafa Bin Borlu Sin 45  
2-Oğlu orta boylu ter bıyıklı Mevlüd Sin 18  
3-Diğeri Hacı Ahmed Sin 5  
4-Diğeri Mehmed Sin 3
- HANE 166 1-Hademedden orta boylu kara sakallı Mehmed Bin Halil Sin 45  
2-Oğlu Mehmet Sin 5

Hane: 164 Numrö:466

İmam ve muhtarları bulunduğumuz Hankapısı nam mahallenin tahrir-i nüfusuna memur buyrulan kolağası Abdullah Ağa marifetiyle ve marifeti acizimizle mezburun nüfus-ı mevcudesi tamamen ve kâmilen tahrir olunduğunu müşar bu mahalle şerh verilip temhir olundu.

Sayfa 56 Boş Sayfa 57

Mahalle-i Hacı Ömerli Tabi-i Kasaba

- HANE 1 1-Orta boylu kara sakallı Mehmed Bin Abdurrahman Efendi Sin 26  
(Mahalle İmamı)
- HANE 2 1-Deveci orta boylu kara sakallı Hüseyin Bin Hacı Musa Sin 43 (Muhtar-1 Evvel)  
2-Oğlu Süleyman şabb-1 emred Sin 14
- HANE 3 1-Çiftçi orta boylu kır sakallı Mehmed Bin Kantoğlu İbrahim Sin 49  
(Muhtar-1 Sani)  
2-Oğlu şabb-1 emred Mehmed Sin 12



- 3-Diğeri Ahmed Sin 9
- HANE 4 1-Deveci esnafından orta boylu kara sakallı Hasan Bin Veli Hüseyin Sin 45
- HANE 5 1-Yetim Osman Bin Kantoğlu İbrahim Sin 10  
2-Karındaşı Mehmed Sin 8
- HANE 61-Çiftçi orta boylu müzellef sakallı Süleyman Bin Kurt Hacı Hüseyin Sin 23  
2-Oğlu Hüseyin Sin 2  
3-Karındaşı orta boylu kara bıyıklı Mehmed Sin 30 (Asâkir-i şahânedede Sene 251)
- HANE 7 1-Deveci orta boylu ter bıyıklı Ahmed Bin Kurt Hacı Hüseyin Sin 18  
2-Karındaşı şabb-ı emred Mustafa Sin 16 (Konya'da tahsilde Sene 259)
- Sayfa 58
- HANE 8 1-Çıracak orta boylu kara bıyıklı Hüseyin Bin Kurt oğlu Veli Sin 25
- HANE 9 1-Çıracak orta boylu kara sakallı Halil Bin Kemançe Ali Sin 35
- HANE 10 1-Deveci orta boylu kara saksallı Hafız Ali Bin bıçakoğlu Osman Sin 30
- HANE 11 1-Rençber orta boylu az köse sakallı Halil Bin Abdulhannan Sin 40  
2-Oğlu Salih Sin 3
- HANE 12 1-Muallim-i sıbyan orta boylu kır sakallı Ömer Efendi Bin Ali Keşi Sin 52  
2-Oğlu şabb-ı emred Ali Sin 13  
3-Diğeri Mustafa Sin 12  
4-Diğeri Mehmed Sin 5 (Topal)
- HANE 13 1-Rençber orta boylu kara sakallı Mehmed Bin Emir Musa oğlu Halil Sin 37
- HANE 14 1-Çoban orta boylu ter bıyıklı İbrahim Bin Abdulhannan Sin 20  
2-Karındaşı orta boylu kara bıyıklı Süleyman Sin 27 (Asâkir-i şahânedede Sene 250)
- HANE 15 1-Çıracak uzun boylu kara bıyıklı Osman Bin ahras Osman Sin 26  
2-Karındaşı uzun boylu ter bıyıklı Abdurrahman Sin 22  
3-Diğeri şabb-ı emred Süleyman Sin 14  
4-Diğeri şabb-ı emred Mustafa Sin 14
- Sayfa 59
- HANE 16 1-Çiftçi orta boylu kara sakallı Süleyman Bin Fındıkçioğlu Abdulkadir Sin 48  
2-Oğlu Abdulkadir Sin 9  
3-Diğeri Yahya Sin 6  
4-Diğeri Ebubekir Sin 3
- HANE 17 1-Çiftçi orta boylu sarı sakallı Ahmed Bin Fındıkçioğlu Abdulkadir Sin 45  
2-Oğlu şabb Hüseyin Sin 19  
3-Diğeri İbrahim Sin 10
- HANE 18 1-Çiftçi orta boylu kara sakallı Mehmed Bin Zobu oğlu Mehmed Sin 50  
2-Oğlu şabb-ı emred Ali Sin 15
- HANE 19 1-Berber esnafından orta boylu aksakallı Ahmed Bin Kel Yusuf Sin 70  
2-Oğlu şabb-ı emred Yusuf Sin 14  
3-Diğeri şabb-ı emred İshak Sin 13  
4-Diğeri Hüseyin Sin 11  
5-Diğeri İbrahim Sin 5  
6-Diğeri Ebubekir Sin 1
- HANE 20 1-Deveci orta boylu köse sakallı Abdulhalim Bin Yusuf oğlu Yusuf Sin 28

- 2-Ođlu Ali Sin 3
- HANE 21 1-Deveci orta boylu kara sakallı Mehmed Bin Konur Musa Sin 47  
 2-Ođlu řabb-ı emred Mustafa Sin 14  
 3-Diđeri Musa Sin 10  
 4-Diđeri Suleyman Sin 4
- HANE 22 1-Çiftçi orta boylu sarı sakallı Suleyman Bin tospatlı Hasan Sin 60  
 2-Ođlu Hasan Sin 1
- HANE 23 1-Deveci uzun boylu aksakallı Tat Ali Bin tospatlı Hasan Sin 67  
 Sayfa 60
- HANE 24 1-Çıracak orta boylu kara sakallı Ali Bin tospatlı Abdurrahman Sin 32
- HANE 25 1-Rençber orta boylu aksakallı İbrahim Bin Muhsin ođlu Abdurrahman Sin 72  
 2-Ođlu kara bıyıklı Mustafa Sin 18
- HANE 26 1-Çoban orta boylu kara sakallı Osman Bin Muhsin ođlu İbrahim Sin 25  
 2-Ođlu Hasan Sin 1
- HANE 27 1-Çiftçi orta boylu kara sakallı Hacı Halil Bin Kurt Abdullah Sin 45  
 (Hicaz'a gitmiştir. Sene 260)  
 2-Ođlu İbrahim Sin 9  
 3-Diđeri Ömer Sin 4
- HANE 28 1-Çoban orta boylu ak köse sakallı Halil Kantođlu Hüseyin Sin 57  
 2-Ođlu orta boylu ter bıyıklı İdris Sin 18  
 3-Diđeri Ahmed řabb-ı emred Sin 15
- HANE 29 1-Bakkal esnafından orta boylu sarı sakallı Hüseyin Bin kantođlu Halil ođlu Halil Sin 32
- HANE 30 1-Deveci esnafından uzun boylu köse sakallı Tatar Hasan Bin Hacı Musa Sin 40  
 2-Ođlu İsmail Sin 1
- HANE 31 1-Şabb-ı emred Musa Bin Abdulkadir Sin 15  
 2-Karındaşı Osman Sin 10
- Sayfa 61
- HANE 32 1-Çoban orta boylu kır sakallı Mehmed Bin Hacı Halil ođlu Ahmed Sin 45
- HANE 33 1-Çoban orta boylu sarı bıyıklı Osman Bin Kır Osman Sin 25 (Redif defterinden zire kayd olunmuştur.)
- HANE 34 1-Çoban orta boylu aksakallı Abdullah Bin Molla Mehmed ođlu Sin 62  
 2-Ođlu Mehmed Sin 9  
 3-Diđeri Abdurrahman Sin 5  
 4-Diđeri Ömer Sin 1
- HANE 35 1-Rençber taifeden orta boylu aksakallı Mustafa Bin Mustafa Sin 90  
 2-Ođlu orta boylu kara sakallı Mehmed Sin 32  
 3-Hafidi İsmail Bin Mehmed Sin 9  
 4-Diđeri Suleyman Sin 7  
 5-Diđer hafidi Osman Sin 5  
 6-Diđeri Mustafa Sin 1
- HANE 36 1-Orta boylu sarı bıyıklı Ali Bin Ali Baba Sin 32 (Asâkir-i řahânedede Sene 251)
- HANE 37 1-Deveci esnafından orta boylu kır sakallı İbrahim İmamođlu Mehmed Sin 60

- 2-Ođlu orta boylu kara sakallı Mehmed Sin 30  
 HANE 38 1-Rençber orta boylu sarı sakallı Mustafa Bin Bozoklu Abdullah Sin 35  
 HANE 39 1-Rençber orta boylu kumral sakallı İbrahim Bin Molla Kadir Sin 47  
 2-Ođlu Abdulkadir Sin 9  
 3-Diđeri İbrahim Sin 2  
 Sayfa 62  
 HANE 40 1-Deveci esnafından orta boylu kara sakallı Hasan Bin Molla Kadir Sin 37  
 2-Ođlu Hüseyin Sin 8  
 3-Diđeri Mehmed Sin 1  
 HANE 41 1-Rençber uzun boylu kır sakallı Hasan Bin Mavi ođlu Hasan Sin 55  
 HANE 42 1-Rençber uzun boylu kır sakallı Hacı Mustafa Bin Sıddık ođlu Sin 60  
 HANE 43 1-Rençber uzun boylu sarı sakallı Osman Bin Sarı Hüseyin Sin 47  
 HANE 44 1-Çiftçi orta boylu kara sakallı Ahmed Bin Amr Musa ođlu Osman Sin 44  
 2-Ođlu şabb-ı emred Osman Sin 14  
 3-Diđeri Hüseyin Sin 11  
 4-Diđeri Yahya Sin 2  
 HANE 45 1-Çiftçi uzun boylu kır sakallı Nabi Bin Çavuş ođlu Mustafa Sin 55  
 HANE 46 1-Çırak orta boylu kır sakallı İbrahim Bin Piyal ođlu İbrahim Sin 55  
 HANE 47 1-Çoban orta boylu ter bıyıklı Mehmed Bin Türkman Hasan Sin 24  
 2-Karındaşı şabb-ı emred Mustafa Sin 15  
 Sayfa 63  
 HANE 48 1-Yetim Musa Bin Dađlı Süleyman Sin 10  
 2-Karındaşı Eyüb Sin 8  
 HANE 49 1-Rençber uzun boylu aksaksallı Ali Bin Kara Gülle Sin 55  
 2-Ođlu şabb-ı emred Mehmed Sin 15  
 3-Diđeri Mustafa Sin 9  
 4-Diđeri Veli Sin 2  
 HANE 50 1-Çiftçi orta boylu kır sakallı Ahmed Bin Karamanlıođlu Kör Veli Sin 60  
 2-Ođlu orta boylu sarı bıyıklı Yakub Sin 27 (Asâkir-i şahâne Sene 258)  
 3-Diđeri orta boylu ter bıyık Mehmed Sin 25  
 4-Diđeri orta boylu ter bıyık Ahmed Sin 19  
 HANE 51 1-Rençber uzun boylu kara sakallı Ömer Osman Bin Fındıkçı Osman Sin 32  
 2-Ođlu Osman Sin 2  
 HANE 52 1-Deveci esnafından orta boylu sarı sakallı Ahmed Bin Musa Efendi Sin 44  
 2-Ođlu İsmail Sin 3  
 HANE 53 1-Hademedden uzun boylu kara bıyık zenci ğulam Hacı Ganem Bin Abdullah Sin 70  
 2-Ođlu Mehmed Sin 3  
 HANE 54 1-Hademedden orta boylu kara sakallı İbrahim Bin Maraş Sin 35  
 2-Ođlu Ali Sin 1

Sayfa 64

Hane:54 Numrö:121

Muhtaran ve imamı bulunduđumuz Hacı Ömerli nam mahallenin tahrir nüfusuna memur buyrulan Kolađası Abdullah Ađa marifetiyle nüfus-ı merkumenin

bir nüfusu geriye kalmayarak tahrir olunduğunu müşar bu mahalle şerh verilip temhir olundu.

Sayfa 65

Mahalle-i Çetmi Tabi-i Kasaba

HANE 1 1-Müftü uzun boylu aksakallı Mustafa Efendi Bin Mehmed Efendi Sin 60  
2-Oğlu uzun boylu ter bıyıklı Mehmed Efendi Sin 18 (Konya'da tahsilde Sene 254)

3-Diğeri şabb-ı emred Abdullah Sin 12

4-Karındaşı orta boylu aksakallı Abdülmümin Sin 50

5-Yeğeni şabb-ı emred İsmail Bin Abdülmümin Sin 13

6-Diğeri Abdurrahim Sin 5

7-Diğeri Muhiddin Sin 1

HANE 2 1-Uzun boylu kara sakallı İbrahim Efendi Bin Hafız Hüseyin Sin 37

2-Karındaşı uzun boylu kara sakallı Osman Efendi Sin 32 (Konya'da müderris)

HANE 3 1-Çiftçi uzun boylu kumral sakallı Hacı Yusuf Bin Hacı Mustafa Sin 55

2-Oğlu uzun boylu müzellef sakallı Mustafa Sin 25

3-Diğeri oğlu uzun boylu müzellef sakallı Abdullah Efendi Sin 25

4-Diğeri şabb-ı emred Mehmed Sin 19

5-Diğeri Molla Halil Sin 12 (Konya tahsilde Sene 256)

6-Hafidi Abdülmuttalib Bin Mustafa Sin 1

HANE 4 1-Çiftçi orta boylu kumral sakallı Hacı Osman Bin Hacı Abdullah Sin 45  
(Muhtar-ı Sani)

2-Oğlu şabb-ı emred Mustafa Sin 14

3-Diğeri Mehmed Emin Sin 14

4-Diğeri Abdullah Sin 1

HANE 5 1-Çiftçi esnafından orta boylu kara sakallı Ahmed Bin samyeli Mehmed Sin 37

2-Oğlu Mehmed Sin 12

3-Diğeri İsa Sin 8

4-Karındaşı orta boylu kumral bıyıklı Halef Sin 33

HANE 6 1-Çiftçi esnafından orta boylu kır sakallı Hacı İbrahim Bin Hacı Mustafa Sin 50

2-Oğlu orta boylu müzellef sakallı İsmail Sin 30

3-Diğeri orta boylu müzellef sakallı Ali Efendi Sin 25 (Konya tahsilde Sene 250)

4-Diğeri Osman Sin 1

HANE 71-Muallim-ısıbyan orta boylu aksakallı Mehmed Bin seyf oğlu İsmail Sin 78

2-Oğlu Mustafa Sin 10

3-Diğeri İsmail Sin 8

Sayfa 66

HANE 8 1-Çiftçi uzun boylu kara bıyıklı Abdi Bin kör Ahmed oğlu Ali Sin 28

2-Karındaşı uzun boylu müzellef sakallı Hasan Hüseyin Sin 25

HANE 9 1-Çoban şabb-ı emred Adil Bin uzun oğlu İbrahim Sin 13

HANE 10 1-Yetim İbrahim Bin Uzun oğlu İbrahim Sin 8

2-Karındaşı Nuh Sin 3

HANE 11 1-Çiftçi esnafından uzun boylu köse sakallı Mehmed Bin Uzun oğlu

- Hasan Sin 45  
 2-Ođlu řabb-1 emred Bekir Sin 13  
 3-Diđeri Halil Sin 10  
 4-Diđeri Hasan Sin 8
- HANE 12 1-Suyolcu esnafından uzun boylu kōse sakallı deli Hūseyin Bin Mustafa Sin 40  
 2-Ođlu Mustafa Sin 6
- HANE 13 1-Deveci uzun boylu kara sakallı Hacı Mustafa Bin Hacı İbiř Sin 39  
 2-Ođlu řabb-1 emred İbrahim Sin 13  
 3-Diđeri Davud Sin 6  
 4-Karındařı uzun boylu mūzellef sakallı Hacı Halil İbrahim Sin 32
- HANE 14 1-Çoban esnafından orta boylu kır bıyıklı Abdurrahman Bin deli Yakub ođlu İřhak Sin 25  
 2-Karındařı Yakub Sin 8
- HANE 15 1-Çırac esnafından uzun boylu kara bıyıklı Ömer Bin Ömer Kethūda ođlu Osman Sin 25
- HANE 16 1-Çoban esnafından orta boylu Veysel Bin Uzun ođlu Hacı İsmail Sin 43  
 2-Karındařı orta boylu mūzellef sakallı İsmail Sin 32 (Hadim'e nakil olmuřtur. Sene 246)
- Sayfa 67
- HANE 17 1-Çoban orta boylu kara sakallı Osman Bin Emrah Sin 27
- HANE 18 1-Fırıncı esnafından orta boylu kara sakallı Mustafa Bin Efe Mustafa Sin 35  
 2-Ođlu Sūleyman Sin 13  
 3-Diđeri Mustafa Sin 10
- HANE 19 1-Çiftçi esnafından orta boylu kara sakallı Molla Hasan Bin Hacı Bekir Sin 46  
 2-Ođlu řabb-1 emred Molla İbrahim Sin 14 (Konya tahsilde Sene 261)  
 3-Diđeri Ebubekir Sin 11  
 4-Karındařı orta boylu kumral sakallı Mahmud Sin 40 (Kiracılık ile Kayseriye'ye gitmiřtir. Sene 261)
- HANE 20 1-Deveci esnafından uzun boylu kumral sakallı İbrahim Bin danakođlu Hacı Hūseyin Sin 40
- HANE 21 1-Deveci esnafından uzun boylu aksakallı deli Halil Bin deli Ali Sin 68  
 2-Ođlu orta boylu sarı bıyıklı Ali Sin 25  
 2-Diđeri orta boylu ter bıyık Ömer Sin 20
- HANE 22 1-Çoban esnafından orta boylu kır sakallı Baba Kerim Bin Kerim ođlu Ali Sin 51  
 2-Ođlu orta boylu ter bıyıklı Osman Sin 20 (Asâkir-i řahânedede Sene 259)  
 3-Diđeri řabb-1 emred Ali Sin 13  
 4-Diđeri Mustafa Sin 5  
 5-Diđeri Receb Sin 3  
 6-Diđeri İbrahim Sin 1
- HANE 23 1-Çiftçi esnafından orta boylu kara sakallı Sūleyman Efendi Bin Bořnak ođlu Mustafa Sin 48
- HANE 24 1-Çoban orta boylu ter bıyıklı Mustafa Bin porsuk ođlu Musa Sin 23  
 2-Ođlu Musa Sin 1

Sayfa 68

- HANE 25 1-Rençber şabb-ı emred Salih Bin Salih oğlu Süleyman Sin 19
- HANE 26 1-Hademe orta boylu kara sakallı Abdurrahman Bin küçük Ali oğlu Mustafa Sin 45
- HANE 27 1-Çiftçi orta boylu kara bıyıklı İsmail Bin köse Ahmed Sin 25  
2-Oğlu Ahmed Sin 1  
3-Karındaşı uzun boylu ter bıyıklı Mehmed Sin 21  
4-Diğeri orta boylu ter bıyıklı Mustafa Sin 18 (Asâkir-i şahânedede Sene 259)
- HANE 28 1-Deveci orta boylu ter bıyıklı Ali Bin köse Ahmed Sin 15
- HANE 29 1-Deveci orta boylu aksakallı Molla Ali Bin dağulı Sin 61 (Âma)  
2-Karındaşı orta boylu kır sakallı Mahmud Sin 48  
3-Yeğeni şabb-ı emred Veli Bin Mahmud Sin 16
- HANE 30 1-Deveci esnafından kısa boylu sarı sakallı Halil Bin sarı Ahmed Sin 39  
2-Oğlu Ahmed Sin 2
- HANE 31 1-Çırac esnafından orta boylu kara sakallı Ba'lı Bin Ali Hoca Sin 30
- HANE 32 1-Deveci esnafından orta boylu kara sakallı Süleyman Bin sağır Mustafa Sin 35  
2-Oğlu Süleyman Sin 3  
3-Diğeri Mustafa Sin 1
- HANE 33 1-Deveci esnafından orta boylu köse sakallı kör Kadir Bin Turgutlu Sin 34
- Sayfa 69
- HANE 34 1-Deveci esnafından orta boylu kara sakallı Memiş Bin Bulgurcuoğlu Hacı Halil Sin 40  
2-Oğlu Halil Sin 6  
3-Diğeri Ahmed Sin 2  
4-Diğeri Osman Sin 1
- HANE 35 1-Çiftçi esnafından orta boylu aksakallı İbrahim Çelebi Bin Süleyman Sin 62  
2-Oğlu uzun boylu kara bıyıklı Süleyman Sin 25  
3-Hafidi Hüseyin Bin Süleyman Sin 1
- HANE 36 1-Çoban esnafından orta boylu ter bıyıklı Mustafa Bin Hamza oğlu Mustafa Sin 17
- HANE 37 1-Hadib uzun boylu kara sakallı Mustafa Efendi Bin Mustafa Sin 32  
2-Oğlu Ali Sin 7  
3-Diğeri Mustafa Sin 2
- HANE 38 1-Suyolcu esnafından orta boylu kumral sakallı Adil Bin Hadib Mustafa Sin 35  
2-Oğlu Eyüb Sin 9
- HANE 39 1-Yetim İbrahim Bin Hacı Emin Efendi Sin 9
- HANE 40 1-İmam orta boylu kara sakallı Mehmed Hatib Efendi Bin Hatib Mehmed Efendi Sin 43
- HANE 41 1-Orta boylu ter bıyık Molla Mustafa Bin Hatib Halil Efendi Sin 19 (Konya'da tahsilde Sene 255)  
2-Karındaşı Kara Ali Sin 12

Sayfa 70

- HANE 42 1-Çiftçi orta boylu aksakallı Sarı Osman Bin Hacı Ahmed Sin 63

- 2-Ođlu orta boylu mzellef sakall Mustafa Sin 25  
 3-Hafidi Mustafa Bin Ali Sin 12
- HANE 43 1-Çoban orta boylu sar byıkl Osman Bin Őkr ođlu Osman Sin 25
- HANE 44 1-Deveci orta boylu kara sakall Mehmed Bin yzkl Mehmed Sin 42  
 2-Ođlu Hseyin Sin 7  
 3-Diđeri Sleyman Sin 2  
 4-KarndaŖ orta boylu kara byk kr Osman Sin 32
- HANE 45 1-Koyuncu orta boylu kr sakall Musa Bin Yunuscebe ođlu Mustafa Sin 50
- HANE 46 1-Rençber orta boylu aksakall Halil Bin bengi Halil Sin 75
- HANE 47 1-Çiftçi orta boylu kr sakall Sleyman Bin deli Halilođlu İbrahim Sin 50  
 2-Ođlu Halil Sin 11  
 3-Diđeri İbrahim Sin 8  
 4-Diđeri Ali Sin 1
- HANE 48 1-Çrak uzun boylu kara sakall Hanifi Bin deli Halilođlu İbrahim Sin 32
- HANE 49 1-Çrak orta boylu mzellef sakall Mehmed Ali Bin deli Halil ođlu İbrahim Sin 30
- Sayfa 71
- HANE 50 1-Çiftçi orta boylu kr sakall Mehmed Bin Kantođlu Sleyman Sin 50  
 2-Ođlu orta boylu ter byk deli Halil Sin 20  
 3-Diđeri Ŗabb-ı emred Sleyman Sin 14  
 4-Diđeri İbrahim Sin 1
- HANE 51 1-Koyuncu esnafından orta boylu kara sakall Hacı Hafız Sleyman Bin Arab Ali Sin 50  
 2-Ođlu Mehmed Ali Sin 8  
 3-Diđeri Mahmud Sin 2
- HANE 52 1-Deveci orta boylu kara sakall Hafız Ali Bin Hacı Halil Sin 33
- HANE 53 1-Deveci orta boylu kse sakall Mustafa Bin Abidin ođlu Abid Sin 30  
 (Kiracılık ile NevŖehir'e gitmiŖtir. Sene 261)
- HANE 54 1-Deveci orta boylu kr sakall Mahmud BinDede Mahmud Sin 40  
 2-Ođlu Seyid Sin 2
- HANE 55 1-Çiftçi orta boylu aksakall Bekir Bin Yunuscebe ođlu Mustafa Sin 60  
 2-Ođlu orta boylu ter byıkl Abdullah Sin 20 (Asâkir-i Ŗahânedede Sene 258)  
 3-Diđeri Ŗabb-ı emred Yunus Sin 14
- HANE 56 1-Çoban uzun boylu kara sakall İbrahim Bin Yunus cebe ođlu Bekir Sin 35  
 2-Ođlu Mustafa Sin 9
- HANE 57 1-Deveci orta boylu kr sakall Sleyman Bin Ŗeyh İbrahim Sin 50  
 2-Ođlu Hidayet Sin 1  
 3-KarndaŖ uzun boylu kara byıkl Ahmed Sin 35 (İbrahim PaŖa livas ikinci alayn birinci taburun muhtar blđnden birinci onbaŖılıktan ihraç edilmiŖtir. Sene 259)
- HANE 58 1-Çoban orta boylu kara byıkl kara Halil Bin Ŗeyh İbrahim Sin 25
- Sayfa 72
- HANE 59 1-Çoban orta boylu kara sakall Mehmed Bin Ŗeyh Mahmud Sin 30
- HANE 60 1-Deveci orta boylu kara sakall Ahmed Bin Abid ođlu Mehmed Sin 45

- 2-Ođlu Mehmed Sin 8  
3-Diđeri Hasan Sin 6
- HANE 61 1-Deveci uzun boylu kara sakallı İsa Bin K r ođlanın Halil Sin 35  
2-Ođlu Halil Sin 6  
3-Diđer ođlu Salih Sin 2  
4-Karındaşı orta boylu kara bıyıklı Mehmed Sin 25  
5-Yeđeni Kadir Bin Abdulkadir Sin 8
- HANE 62 1-Deveci kısa boylu ter bıyıklı Mehmed Ali Bin Duman ođlu Halil Sin 23  
2-Ođlu Halil Sin 1
- HANE 63 1-Çiftçi orta boylu ter bıyıklı Yusuf Bin Duman ođlu Halil Sin 19
- HANE 64 1-Çiftçi orta boylu aksakallı Ali Bin Duman ođlu Yusuf Sin 55
- HANE 65 1-Rençber orta boylu aksakallı S leyman Bin kahveci Abdullah Sin 60  
2-Ođlu Orta boylu sarı sakallı Mustafa Sin 40  
3-Hafidi Ahmed Bin Mustafa Sin 1
- HANE 66 1-Çiftçi orta boylu aksakallı Halil Bin manav Abdulfettah Sin 61  
2-Ođlu Mehmed Sin 11  
3-Diđeri Nasuh Sin 8  
4-Diđer S leyman Sin 5  
5-Diđer Abdullah Sin 1  
6-Yeđeni orta boylu sarı sakallı Abdulfettah Bin Mehmed Sin 25
- HANE 67 1-Deveci orta boylu aksakallı Mustafa Bin Seyid ođlu Osman Sin 61  
2-Ođlu orta boylu m zellef sakallı Mehmed Sin 30  
3-Diđer orta boylu ter bıyıklı Osman Sin 20  
4-Diđer şabb-ı emred topal Hasan Sin 17 (Konya'da tahsilde Sene 256)  
5-Hafidi Seyid Bin Mehmed Sin 6  
6-Diđer Mustafa Sin 2  
7-Diđer Ahmed Sin 1
- Sayfa 73
- HANE 68 1-Deveci esnafından uzun boylu sarı sakallı S leyman Bin kapuli İsmail Sin 45  
2-Ođlu Veli Sin 5
- HANE 69 1-Çoban orta boylu sarı bıyıklı H seyin Bin kapuli İsmail Sin 30  
2-Karındaşı orta boylu kara bıyıklı Mehmed Ali Sin 22 (As kir-i şah nede Sene 259)
- HANE 70 1-Çiftçi orta boylu aksakallı  mer Bin pilalci Hacı Ahmed Sin 58  
2-Ođlu orta boylu kara bıyıklı Mehmed Sin 26
- HANE 71 1-Çoban orta boylu kara sakallı Ahmed Bin  mer Sin 35  
2-Ođlu Bayram Sin 3  
3-Diđer  mer Sin 1
- HANE 72 1-Rençber orta boylu aksakallı sicim Ali Bin Hacı Bekir Sin 70  
2-Damadı orta boylu kara bıyıklı Ali Bin Oylu ođlu S leyman Sin 30  
(Kal'a mahallesinden gelmiřtir. Sene 240)
- HANE 73 1-Çoban orta boylu kara sakallı İbrahim Bin Molla İbrahim ođlu Hasan Sin 35  
2-Ođlu Musa Sin 10  
3-Diđer İbrahim Sin 8  
4-Diđer Mehmed Sin 1



- HANE 74 1-Çoban esnafından orta boylu kara sakallı Mustafa Bin küçük Ali oğlu Sin 42  
 2-Oğlu Ahmed Sin 10  
 3-Diğeri Musa Sin 6
- HANE 75 1-Orta boylu ter bıyıklı Mustafa Bin Hacı köse oğlu İbrahim Sin 16
- HANE 76 1-Çiftçi esnafından kısa boylu köse sakallı İsmail Bin Hacı köse oğlu Mustafa Sin 42  
 2-Oğlu İsmail Sin 8
- Sayfa 74
- HANE 77 1-Çiftçi esnafından kısa boylu kır sakallı genç Ali Bin genç Ali Sin 50  
 2-Oğlu uzun boylu kara sakallı Mehmed Sin 28
- HANE 78 1-Çoban esnafından orta boylu kır sakallı Ahmed Bin Molla oğlu Hüseyin Sin 48  
 2-Oğlu orta boylu ter bıyıklı Mehmed Sin 18  
 3-Diğeri topal Hüseyin Sin 12  
 4-Diğeri Mustafa Sin 8
- HANE 79 1-Çoban esnafından orta boylu kır sakallı Mustafa Bin kaşlal oğlu Hacı Mehmed Sin 48  
 2-Oğlu orta boylu ter bıyıklı Ali Sin 22  
 3-Diğeri şabb-ı emred Hasan Sin 16  
 4-Diğeri Ahmed Sin 6
- HANE 80 1-Deveci esnafından orta boylu kır sakallı Hüseyin Bin Arab Osman oğlu Bekir Sin 45  
 2-Oğlu Mehmed Sin 1
- HANE 81 1-Deveci esnafından orta boylu kır sakallı Abdulaziz Bin Aziz oğlu Veli Sin 50  
 2-Oğlu müzellef sakallı orta boylu Molla Veli Sin 25
- HANE 82 1-Deveci esnafından orta boylu aksakallı Ali Bin körün Mustafa Sin 58  
 2-Oğlu orta boylu köse sakallı Ali Sin 28
- HANE 83 1-Çiftçi esnafından orta boylu kumral sakallı Veli Bin körün Halil Sin 38  
 2-Oğlu Hasan Hüseyin Sin 1
- HANE 84 1-Çiftçi esnafından orta boylu köse sakallı Molla Salih Bin Mezid Sin 43  
 2-Oğlu şabb-ı emred Abdulmecid Sin 13  
 3-Diğeri Mehmed Sin 8  
 4-Diğeri İsmail Sin 6
- HANE 85 1-Deveci esnafından uzun boylu sarı sakallı Yusuf Bin Mezid Sin 35  
 2-Amizadesi orta boylu kara sakallı Hafız Süleyman Efendi Bin Ali Sin 35 (Konya'da tahsilde Sene 242)
- Sayfa 75
- HANE 86 1-Bostancı esnafından orta boylu aksakallı Hüseyin Bin Berber Mehmed Sin 70  
 2-Yeğeni orta boylu kara sakallı Abdurrahman Bin Mehmed Sin 35  
 3-Hafidi Mehmed Bin Abdurrahman Sin 3
- HANE 87 1-Çırak esnafından kısa boylu köse sakallı Salih Bin Yunus Sin 35  
 2-Karındaşı orta boylu ter bıyıklı Hasan Sin 20
- HANE 88 1-Deveci esnafından uzun boylu kara sakallı Abdulgaffar Bin Veli Sin 45  
 2-Oğlu şabb-ı emred Veli Sin 14

- HANE 89 1-Çiftçi esnafından orta boylu aksakallı Musa Bin Rızvan Koca Sin 72  
 2-Oğlu orta boylu kara bıyıklı Rızvan Sin 30  
 3-Diğeri orta boylu müzellef sakallı Hafız Eyüb Sin 25 (Konya'da tahsilde Sene 250)  
 4-Diğeri orta boylu ter bıyıklı Musa Sin 20 (Asâkir-i nizamiye-i şahânedede Sene 259)  
 5-Diğeri şabb-1 emred Mustafa Sin 13
- HANE 90 1-Çoban esnafından uzun boylu aksakallı Nabi Bin Süleyman Sin 65  
 2-Oğlu uzun boylu ter bıyıklı Osman Sin 20  
 3-Diğeri Süleyman Sin 12  
 4-Diğeri Halil Sin 8
- HANE 91 1-Çiftçi esnafından orta boylu kara sakallı Osman Bin İshak Sin 45  
 2-Oğlu şabb-1 emred İshak Sin 14  
 3-Diğeri İdris Sin 11  
 4-Diğeri Mehmed Sin 8  
 5-Diğeri Abdurrahman Sin 1
- HANE 92 1-Deveci esnafından orta boylu ter bıyıklı Halil İbrahim Bin Deli Ali Sin 20  
 2-Yeğeni Ali Bin Osman şabb-1 emred Sin 14  
 3-Diğeri Süleyman Bin Ali Sin 5  
 4-Diğeri Osman Sin 3
- HANE 93 1-Hademedden kır sakallı orta boylu Süleyman Bin Çalık Halil Sin 48  
 2-Oğlu Besimi Sin 10
- Sayfa 76
- HANE 94 1-Dülger esnafından orta boylu aksakallı Ahmed Bin Dubur oğlu Ali Sin 62  
 2-Oğlu şabb-1 emred Ali Sin 13
- HANE 95 1-Rençber esnafından orta boylu aksakallı Mehmed Bin şeyh oğlu Abdi Sin 65  
 2-Oğlu orta boylu kara sakallı Abdi Sin 30 (Konya'da tahsilde Sene 250)
- HANE 96 1-Deveci esnafından orta boylu aksakallı Halil Bin şeyh oğlu Abdi Sin 62
- HANE 97 1-Çoban esnafından orta boylu kır sakallı Osman Bin Kapuli Süleyman Sin 55  
 2-Oğlu orta boylu sarı bıyıklı Mehmed Sin 25  
 3-Diğeri şabb-1 emred Ali Sin 15
- HANE 98 1-Çiftçi esnafından orta boylu aksakallı Abdurrahman Bin Halim Beyoğlu Halil Sin 80
- HANE 99 1-Müezzin uzun boylu aksakallı Mustafa Bin Kemal oğlu Mehmed Sin 65  
 2-Oğlu şabb-1 emred Mehmed Sin 16  
 3-Diğeri Süleyman Sin 12  
 4-Diğeri Ahmed Sin 6  
 5-Diğeri Ebubekir Sin 1
- HANE 100 1-Bostancı esnafından uzun boylu aksakallı Süleyman Bin Bedreddin Sin 80  
 2-Oğlu orta boylu kara sakallı Bedreddin Sin 39  
 3-Hafidi Süleyman Bin Bedreddin Sin 10
- HANE 101 1-Çiftçi esnafından orta boylu kır sakallı Mustafa Bin Salih Sin 55

- 2-Ođlu orta boylu mzellef sakallı Hafız İsa Sin 25
- 3-Diđeri ter bıyıklı Mustafa Sin 22
- 4-Diđeri řabb-ı emred Salih Sin 16
- 5-Diđeri řabb-ı emred Ahmed Sin 13

Sayfa 77

- HANE 102 1-Deveci esnafından orta boylu kır sakallı İbrahim Bin Salih Sin 60  
2-Ođlu İbrahim Sin 1
- HANE 103 1-Çoban esnafından orta boylu kır sakallı Hseyin Bin Rızvan Koca Sin 50  
2-Ođlu Kara bıyıklı Osman Sin 30  
3-Diđeri orta boylu ter bıyıklı Ahmed Sin 25  
4-Diđeri orta boylu ter bıyıklı İbrahim Sin 20  
5-Diđeri řabb-ı emred Mustafa Sin 16 (Asâkir-i nizamiye-i řahânedede Sene 259)
- HANE 104 1-Çoban esnafından orta boylu kumral bıyıklı Mehmed Bin melet ođlu manbul Sin30  
2-Karındaşı orta boylu ter bıyık Ali Sin 20  
3-Diđeri řabb-ı emred Mehmed Sin 15 (Asâkir-i nizamiye-i řahânedede Sene 259)
- HANE 105 1-Deveci esnafından uzun boylu kır sakallı Muhyiddin Bin Hacı Şehabeddin Sin 51  
2-Ođlu Mustafa Sin 1
- HANE 106 1-Deveci esnafından orta boylu aksakallı Sleyman Bin Bekirin ođlu Ahmed Sin 70  
2-Ođlu orta boylu kara sakallı Abdurrahman Sin 32  
3-Diđeri orta boylu kara bıyıklı Veli Sin 22 (Asâkir-i řahânedede Sene 259)  
4-Diđeri řabb-ı emred Halil Sin 15  
5-Hafidi Sleyman Bin Abdurrahman Sin 6
- HANE 107 1-Çiftçi esnafından uzun boylu aksakallı Arab Hasan Bin Sleyman Sin 57  
2-Ođlu orta boylu kara sakallı Sleyman Sin 35  
3-Diđeri uzun boylu kara sakallı Ahmed Sin 25  
4-Diđeri řabb-ı emred Hasan Sin 15  
5-Hafidi Ali Bin Sleyman Sin 3
- HANE 108 1-Bostancı orta boylu kır sakallı Hacı Halil Bin Hacı Veli Sin 69  
2-Ođlu orta boylu ter bıyıklı Bekir Sin 22  
3-veđi ođlu Kerim Bin Deli Hseyin Sin 4  
4-Diđeri orta boylu Ahmed Sin 30 (Asâkir-i řahânedede Sene 250)

Sayfa 78

- HANE 109 1-Deveci esnafından orta boylu kara sakallı İbrahim Bin Hacı Halil Sin 30  
2-Ođlu Halil Sin 2
- HANE 110 1-Kşger esnafından orta boylu aksakallı Ahmed usta Bin İbrahim usta Sin 50  
2-Ođlu Abdullah Sin 1
- HANE 111 1-Deveci esnafından orta boylu kır sakallı Mehmed Bin Hacı Halil Sin 50 (Kiracılık ile Yozgat tarafına gitmiřtir. Sene 261)

- 2-Ođlu orta boylu ter bıyıklı Halil Sin 18
- HANE 112 1-Çoban esnafından orta boylu kumral sakallı Mehmed Bin Halci  
Mehmed Sin 45  
2-Ođlu řabb-1 emred Süleyman Sin 16  
3-Diđeri řabb-1 emred Mehmed Sin 13  
4-Diđeri İdris Sin 6  
5-Diđeri Ahmed Sin 3
- HANE 113 1-Çoban esnafından orta boylu kara sakallı Mahmud Bin Murad ođlu  
Mahmud Sin 48  
2-Ođlu řabb-1 emred Mahmud Sin 19  
3-Diđeri řabb-1 emred Hasan Sin 14  
4-Diđeri Osman Sin 8
- HANE 114 1-Deveci esnafından orta boylu kara sakallı Halil Bin Uzun ođlu Ahmed  
Sin 41  
2-Ođlu Ahmed Sin 1  
3-Karındaşı orta boylu kara bıyıklı Hasan Sin 30 (Asâkir-i nizamiye-i  
řahânedede Sene 259)  
4-Diđeri orta boylu kara bıyıklı Ali Sin 25
- HANE 115 1-Çırak uzun boylu kara sakallı Abdulkadir Bin Kôle Kerim Sin 30  
2-Karındaşı orta boylu ter bıyıklı Ali Sin 22 (Asâkir-i nizamiye-i řahânedede  
Sene 259)
- HANE 116 1-Çoban esnafından orta boylu kır sakallı Abdulkadir Bin kara Mehmed  
Sin 62  
2-Ođlu orta boylu kara sakallı Mehmed Sin 28
- Sayfa 79
- HANE 117 1-Çoban esnafından uzun boylu kara sakallı Hasan Bin Amran ođlu İsa  
Sin 37  
2-Karındaşı orta boylu kır sakallı Hacı Mehmed Sin 50 (Mısır'a gitmiştir.  
Sene 260)  
3-Yeđeni řabb-1 emred Ahmed Bin Hacı Mehmed Sin 15
- HANE 118 1-Deveci esnafından orta boylu aksakallı Mahmud Bin İdris Sin 65  
2-Ođlu řabb-1 emred Mehmed Sin 14  
3-Diđeri Mahmud Sin 3  
4-Diđeri İdris Sin 1
- HANE 119 1-Rençber orta boylu kır sakallı Ali Bali Bin Kuyruk ođlu Ali Sin 47  
2-Ođlu Osman Sin 7
- HANE 120 1-Rençber orta boylu kır sakallı Mehmed Bin Seyid ođlu Ahmed Sin 50  
2-Ođlu Ahmed Sin 6  
3-Diđeri Halil İbrahim Sin 3
- HANE 121 1-Deveci esnafından orta boylu kara sakallı Hacı Süleyman Bin Seyid  
ođlu Ahmed Sin 48
- HANE 122 1-Deveci esnafından orta boylu kır sakallı Osman Bin Hacı Süllü Sin 50  
2-Ođlu Eyüb Sin9  
3-Diđeri Süleyman Sin 7  
4-Diđeri Hüseyin Sin 4
- HANE 123 1-Deveci esnafından uzun boylu kır sakallı deli Ahmed Bin Arab Osman  
ođlu Bekir Sin 55

2-Ođlu Bekir Sin 6

HANE 124 1-Deveci esnafından orta boylu kır sakallı Ali Bin Arab Osman'ın Bekir Sin 52

2-Ođlu orta boylu ter bıyık Mustafa Sin 18

3-Diđeri řabb-ı emred Osman Sin 15

Sayfa 80

HANE 125 1-Orta boylu kara bıyıklı Hasan Bin sugürlü ođlu Hüseyin Sin 35  
(Asâkir-i nizamiye-i řahânedede Sene 242)

HANE 126 1-Çiftçi esnafından orta boylu kır sakallı Musa Bin Ömer Kethüda ođlu Musa Sin 45

2-Ođlu Mehmed Sin 12

3-Diđeri Musa Sin 10

4-Diđeri Hasan Sin 8

5-Diđeri İsmail Sin 7

6-Diđeri Ebubekir Sin 5

Hane:125 Numrö: 343

Muhtaran ve İmamı bulunduđumuz Çetmi nam mahallenin tahrir nüfus memuru Abdullah Ađa marifetiyle bir nüfusu geriye kalmayarak tamamen ve kâmilen tahrir olunduđu müşar bu mahalle řerh verilip temhir olundu.

Sayfa 81 ve 82 Boř Sayfa 83 ve 84 Yok Sayfa 85

Karye-i Kehil

HANE 1 1-Orta boylu kır sakallı Molla Ömer Bin Arzu ođlu Abdullah Sin 66

2-Ođlu orta boylu kara sakallı Ali Sin 40

3-Diđeri uzun boylu kara bıyıklı Abdullah Sin 23 (Asâkir-i nizamiye-i řahânedede Sene 259)

4-Diđeri orta boylu az kara bıyıklı Ömer Sin 20 (Dilsiz)

5-Diđeri orta boylu ter bıyıklı Ahmed Sin 19

6-Diđeri řabb-ı emred Veli Sin 14 (Bor Kasabasında tahsilde Sene 260)

7-Hafidi Mehmed Bin Ali Sin 9

8-Diđeri Abdulgaffar Sin 9

9-Diđeri Yusuf Sin 3

HANE 2 1-Çiftçi esnafından orta boylu kır sakallı Osman Bin Hacı Ali Sin 50  
(Muhtar-ı Evvel)

2-Ođlu Ali Sin 5

3-Diđeri Ömer Sin 3

HANE 3 1-Çiftçi esnafından orta boylu kumral sakallı Hüseyin Bin nefer Mehmed Sin 44 (Muhtar-ı Sani)

2-Ođlu Hamza Sin 12

3-Diđeri Mustafa Sin 9

4-Diđeri İbrahim Sin 8

5-Diđeri Abdulhalim Sin 3

7-Yeđeni orta boylu az kara bıyıklı Mehmed Bin Süleyman Sin 21

HANE 4 1-Çiftçi esnafından orta boylu kara köse sakallı Hasan Bin Hacı Ali Sin 43

2-Ođlu orta boylu ter bıyıklı Ali Sin 18

3-Diđeri Adil Sin 10

4-Diđeri İbrahim Sin 2

HANE 5 1-Çiftçi esnafından orta boylu kumral sakallı Muttalib Bin Abdullah Sin 43

- HANE 6 1-Çiftçi esnafından orta boylu kır sakallı Halil Bin Arzu oğlu Abdullah Sin 70  
 2-Oğlu orta boylu kara sakallı Halil İbrahim Sin 33  
 3-Diğeri orta boylu kara bıyıklı Ali Sin 27  
 4-Diğeri uzun boylu sarı bıyıklı İbiş Sin 22  
 5-Diğeri şabb-1 emred Abdullah Sin 15 (Bor'da tahsilde Sene 258)  
 6-Diğeri Ali Sin 4  
 7-Hafidi Mehmed Bin Halil İbrahim Sin 4

Sayfa 86

- HANE 7 1-Çiftçi esnafından orta boylu kır sakallı Mehmed Bin Arzu oğlu Ömer Sin 66  
 2-Oğlu Hasan Sin 4  
 3-Yeğeni orta boylu ter bıyıklı İbrahim Bin Hasan Sin 18
- HANE 8 1-Çiftçi esnafından orta boylu kara bıyıklı Ali Bin arzu oğlu Hasan Sin 25 (Sağır)  
 2-Karındaşı uzun boylu ter bıyıklı Ömer Sin 23 (Sağır)  
 3-Diğeri Yusuf Sin 8 (Sağır)
- HANE 9 1-Çiftçi esnafından uzun boylu kır sakallı Mustafa Bin Emir Osman Sin 45  
 2-Oğlu İbrahim Sin 8  
 3-Diğeri Seyid Sin 1
- HANE 10 1-Çiftçi esnafından orta boylu aksakallı Hüseyin Bin arzu oğlu Abdulvahab Sin 80  
 2-Oğlu Hüseyin Sin 11  
 3-Diğeri Halil Sin 7  
 4-Yeğeni orta boylu kara sakallı İlyas Bin Eyüb Sin 35
- HANE 11 1-Çiftçi esnafından uzun boylu aksakallı Ali Efendi Bin Abdulvahab Sin 70  
 2-Oğlu orta boylu kara bıyıklı Musa Sin 22  
 3-Diğeri şabb-1 emred Abdulvahab Sin 16  
 4-Diğeri şabb-1 emred Halil İbrahim Sin 14  
 5-Diğeri Hamza Sin 9
- HANE 12 1-Çiftçi esnafından orta boylu aksakallı Yakub Bin Belaverdi Mustafa Sin 69  
 2-Oğlu orta boylu kara sakallı Mustafa Sin 40  
 3-Diğeri orta boylu kumral sakallı İbiş Sin 30  
 4-Diğeri orta boylu kara bıyıklı Hasan Sin 28  
 5-Diğeri ter bıyıklı orta boylu Mehmed Sin 20  
 6-Hafidi Ali Bin İbiş Sin 3  
 7-Diğeri Arif Sin 1
- HANE 13 1-Çiftçi esnafından orta boylu kır sakallı kör Veli Musa Bin Abdulhalim Sin 65  
 2-Oğlu şabb-1 Süleyman Sin 14  
 3-Diğeri Mehmed Sin 8  
 4-Diğeri Ahmed Sin 2
- HANE 14 1-Çiftçi esnafından orta boylu kır sakallı Hüseyin Bin dalaverdoğlu Mustafa Sin 45  
 2-Oğlu şabb-1 emred Mustafa Sin 14 (Bor'da tahsilde 258)

- 3-Diğeri Yunus Sin 10
- 4-Diğeri Mehmed Sin 8
- 5-Diğeri Ahmed Sin 6

Sayfa 87

- HANE15 1-Rençber esnafından orta boylu aksakallı Mehmed Bin at Bekir Sin 65
- HANE 16 1-Çiftçi esnafından orta boylu kara sakallı deli Bekir Bin Bekir Sin 45
  - 2-Oğlu orta boylu ter bıyıklı İbrahim Sin 22
  - 3-Diğeri ter bıyıklı orta boylu Mahmud Sin 18
- HANE 17 1-Çiftçi esnafından orta boylu kumral sakallı Hasan Bin Fırıncı oğlu İsa Sin 34
  - 2-Oğlu şabb-1 emred Yakub Sin 14
  - 3-Diğeri İsa Sin 8
  - 4-Diğeri Hüseyin Sin 6
- HANE 18 1-Çiftçi esnafından orta boylu aksakallı Yahya Bin Fırıncı oğlu İdris Sin 69
  - 2-Yeğeni orta boylu az kara bıyıklı İdris Bin Mehmed Sin 22
- HANE 19 1-Rençber esnafından şabb-1 emred Halil İbrahim Bin Hanefi Sin 15
  - 2-Karındaşı Abdullah Sin 12
- HANE 20 1-Çiftçi esnafından orta boylu aksakallı Ömer Bin Emir Osman Sin 60
  - 2-Oğlu uzun boylu kara bıyıklı Ali Sin 26 (Asâkir-i nizamiye-i şahânedede Sene 261)
  - 3-Diğeri şabb-1 emred Habib Sin 15
  - 4-Diğeri şabb-1 emred Nasuh Sin 13
- HANE 21 1-Çiftçi esnafından orta boylu aksakallı Veli Bin Halim oğlu Mustafa Sin 60
- HANE 22 1-Çiftçi esnafından orta boylu kır sakallı Hüseyin Bin Abdulcelil Sin 60
  - 2-Oğlu orta boylu ter bıyıklı Ali Sin 19 (Kayseriye'de tahsilde Sene 252)
  - 3-Diğeri şabb-1 emred Mehmed Sin 15
  - 4-Diğeri İsmail Sin 12
  - 5-Diğeri Halil Sin 9

Sayfa 88

Hane:22 Numrö: 87

İş bu altmış bir senesi imamı ve muhtarları olduğumuz Kehil nam karyesinin tahrir nüfusuna bairade-yi seniye memur buyrulan Asâkir-i nizamiye-ihazretişahâne kolağalarından Abdullah Ağa marifetiyle ve marifeti acizimizle tahrir ve birisi geriye kalmaksızın müşar bu mahalle şerh verilip temhir olundu. Sene 261/25

Karye-i Emirkadı

Sayfa 89

Karye-i Mirkadı

- HANE 1 1-Orta boylu aksakallı Mahmud Efendi Bin Dilsizoğlu Mehmed Sin 60 (Kasaba İmamı)
  - 2-Oğlu orta boylu kara sakallı İbrahim Sin 25 (Bor'da tahsilde Sene 245)
  - 3-Yeğeni orta boylu kara sakallı Mehmed Bin Hasan Sin 32
  - 4-Diğer yeğeni orta boylu kara bıyıklı Hamza Sin 25 (Asâkir-i nizamiye-i şahânedede Sene 258)
  - 5-Diğeri şabb-1 emred İdris Sin 14
  - 6-Diğeri İsmail Sin 10

- 7-Diğeri Himmet Sin 8
- HANE 2 1-Çiftçi esnafından orta boylu kır sakallı Yahya Bin Hacı Halil Sin 59  
(Muhtar-1 evvel)
- HANE 3 1-Çiftçi esnafından orta boylu kır sakallı sütçü Mahmud Bin Yakub Sin 62  
(Muhtar-1 sani)  
2-Oğlu orta boylu kara bıyıklı Yakub Sin 25  
3-Diğeri orta boylu ter bıyıklı Abdurrahman Sin 20 (Asâkir-i nizamiye-i şâhânedede Sene 259)  
4-Yeğeni Mustafa Bin İsmail Sin 6
- HANE 4 1-Çiftçi esnafından orta boylu kara sakallı Hüseyin Bin akıllı oğlu Veli Sin 32  
2-Oğlu İlyas Sin 5  
3-Karındaşı orta boylu kara bıyıklı Murtaza Sin 25
- HANE 5 1-Çiftçi esnafından orta boylu kara sakallı Musa Bin Çöpçül oğlu İbrahim Sin 35  
2-Oğlu İbrahim Sin 6  
3-Diğeri Yusuf Sin 1
- HANE 6 1-Çiftçi esnafından orta boylu kır sakallı İsa Bin İsa oğlu İsa Sin 65  
2-Oğlu orta boylu kara bıyıklı Ahmed Sin 25
- HANE 7 1-Çiftçi esnafından orta boylu kara sakallı Yakub Bin İsa Sin 37  
2-Oğlu İsa Sin 5  
3-Diğeri Mehmed Sin 1
- Sayfa 90
- HANE 8 1-Çiftçi esnafından orta boylu aksakallı Yakub Bin çırık oğlu Hasan Sin 50  
2-Oğlu orta boylu kara bıyıklı Halil Sin 28  
3-Diğeri şabb-1 emred Mehmed Sin 17  
4-Diğeri İbrahim Sin 8
- HANE 9 1-Çiftçi esnafından orta boylu kara sakallı Halil Bin Veli oğlu İbrahim Sin 42  
2-Oğlu İbrahim Sin 9  
3-Diğeri Hasan Sin 6  
4-Diğeri Abdurrahman Sin 1
- HANE 10 1-Çiftçi esnafından orta boylu kara sakallı Hasan Bin deli Mahmud Sin 44  
2-Oğlu Mahmud Sin 9  
3-Diğeri Yakub Sin 2  
4-Karındaşı orta boylu kumral sakallı Hüseyin Sin 40  
5-Oğlu Süleyman Bin Hüseyin Sin 6  
6-Diğeri Ahmed Sin 2
- HANE 11 1-Rençber esnafından orta boylu aksakallı İbrahim Bin kulak oğlu Halil Sin 59
- HANE 12 1-Çiftçi esnafından orta boylu aksakallı Ömer Bin Hacı Hasan Sin 90  
2-Oğlu orta boylu kara bıyıklı Mehmed Sin 25
- HANE 14 1-Çiftçi esnafından orta boylu kara sakallı Hasan Bin Hacı Hasan oğlu Ömer Sin 35  
2-Oğlu Halil Sin 8  
3-Diğeri Ömer Sin 5
- HANE 15 1-Çiftçi esnafından orta boylu kara sakallı Mustafa Bin kocadivlinin Ömer



- Sin 44  
 2-Ođlu Ali Sin 12  
 3-Diđeri Ömer Sin 9  
 4-Diđeri Mehmed Sin 6  
 5-Diđeri İbrahim Sin 5
- HANE 16 1-Çiftçi esnafından orta boylu köse sakallı Musa Bin kara Musa Sin 44  
 2-Ođlu Mustafa Sin 12  
 3-Diđeri Mehmed Sin 6
- Sayfa 91
- HANE 17 1-Çiftçi esnafından orta boylu kumral sakallı Ali Bin Zeynel ođlu Mustafa Sin 40  
 2-Ođlu şabb-ı emred Mahmud Sin 13
- HANE 18 1-Orta boylu kara bıyıklı Mehmed Bin Zeynel ođlu Mustafa Sin 30  
 (Asâkir-i nizamiye-i şahânedede Sene 258)  
 2-Ođlu Mustafa Sin 5  
 3-Diđeri Mahmud Sin 4  
 4-Karındaşı uzun boylu kara bıyıklı Zeynel Sin 25  
 5-Diđeri uzun boylu ter bıyıklı İbrahim Sin 20
- HANE 19 1-Çiftçi esnafından orta boylu kır sakallı Mehmed Bin Hacı Musa Sin 63  
 2-Ođlu orta boylu ter bıyıklı Ali Sin 22  
 3-Diđeri şabb-ı Ahmed Sin 14
- HANE 20 1-Çiftçi esnafından orta boylu kara sakallı Mahmud Bin Hacı Musa ođlu Ali Sin 36  
 2-Ođlu Ali Sin 3  
 3-Karındaşı orta boylu kara bıyıklı Süleyman Sin 25
- HANE 21 1-Çiftçi esnafından orta boylu aksakallı Kahraman Mehmed Bin Numan Sin 65  
 2-Ođlu şabb-ı emred Mehmed Sin 15
- HANE 22 1-Çiftçi esnafından orta boylu kır sakallı Musa Dalaklıođlu Mustafa Sin 50  
 2-Ođlu orta boylu ter bıyıklı Mustafa Sin 22 (Asâkir-i nizamiye-i şahânedede Sene 259)  
 3-Diđeri şabb-ı emred Ömer Sin 16  
 4-Diđeri şabb-ı emred Hasan Sin 13  
 5-Diđeri İsmail Sin 11  
 6-Diđeri Hüseyin Sin 6
- HANE 23 1-Deveci esnafından uzun boylu aksakallı Musa Bin gülbahar ođlu Veli Sin 65
- HANE 24 1-Çiftçi esnafından orta boylu kara sakallı Halil gülbahar ođlu Veli Sin 55
- Sayfa 92
- HANE 25 1-Çoban esnafından orta boylu kara sakallı Mustafa Bin gülbahar ođlu Ahmed Sin 27  
 2-Karındaşı orta boylu kara bıyıklı Durmuş Sin 24
- HANE 26 1-Şabb-ı emred Mahmud Bin dalaklıođlu Hüseyin Sin 15  
 2-Karındaşı Mustafa Sin 6  
 3-Diđeri Veli 2
- HANE 27 1-Çiftçi esnafından uzun boylu köse sakallı Hasan Bin cırık ođlu Musa Sin 35

- 2-Ođlu Muhsin Sin 3  
 3-Karındaşı orta boylu ter bıyıklı İbrahim Sin 25  
 4-Diđeri orta boylu ter bıyıklı Yahya Sin 22  
 5-Diđeri orta boylu ter bıyıklı Ramazan Sin 20  
 6-Diđeri řabb-1 emred Ali Sin 15  
 7-Diđeri řabb-1 emred Davud Sin 15  
 8-Yeđeni Mehmed Bin İbrahim Sin 4  
 9-Diđeri Musa Sin 1
- HANE 28 1-Yetim Hasan Bin cırık ođlu Mehmed Sin 6  
 2-Diđeri Ebubekir Sin 3
- HANE 29 1-Çiftçi esnafından orta boylu kır sakallı adalı Bekir Bin Abdullah Sin 59  
 2-Ođlu orta boylu kara bıyıklı Abdullah Sin 30 (Asâkir-i nizamiye-i řahânedede Sene 258)  
 3-Diđeri orta boylu kara bıyıklı Osman Sin 22  
 4-Hafidi İbrahim Bin Abdullah Sin 10  
 5-Diđeri Abdurrahman Sin 7  
 6-Diđeri Ahmed Sin 4
- HANE 30 1-Rençber esnafından kısa boylu ter bıyıklı Ecir Bin Yakub Sin 19
- HANE 31 1-Köy kethüdası orta boylu aksakallı Ömer Bin dalaklıođlu Ahmed Sin 58  
 2-Ođlu orta boylu kara bıyıklı Ahmed Sin 22  
 3-Diđeri řabb-1 emred Mehmed Sin 13
- HANE 32 1-Çiftçi esnafından orta boylu kara sakallı Hasan Hüseyin Bin emir ođlu Mustafa Sin 38  
 2-Karındaşı orta boylu kara bıyıklı Ecir Sin 20
- Sayfa 93
- HANE 33 1-Çiftçi esnafından uzun boylu aksakallı İsa Bin Hacı Musa Sin 65  
 2-Ođlu uzun boylu kara sakallı Yahya Sin 35  
 3-Diđeri uzun boylu kara sakallı Musa Sin 32  
 4-Hafidi Mehmed Bin Yahya Sin 10  
 5-Diđeri hafidi Ahmed Bin Musa Sin 5
- HANE 341-Rençber esnafından orta boylu kır sakallı Molla Bekir Bin Numan Sin 55  
 2-Ođlu orta boylu ter bıyıklı Mehmed Sin 18  
 3-Diđeri Numan řabb-1 emred Sin 14
- HANE 35 1-Çiftçi esnafından orta boylu aksakallı Mehmed Bin kara Yakub Sin 60  
 2-Ođlu orta boylu kara bıyıklı Yakub Sin 28 (Asâkir-i nizamiye-i řahânedede)  
 3-Diđeri kara bıyıklı orta boylu Hüseyin Sin 19  
 4-Diđeri uzun boylu ter bıyıklı Mustafa Sin 16  
 5-Diđeri řabb-1 emred Himmet Sin 14
- HANE 36 1-Çiftçi esnafından orta boylu kır sakallı Ali Bin kara Yakub Sin 55  
 2-Ođlu Mehmed Sin 1
- HANE 37 1-Çiftçi esnafında orta boylu kır sakallı Mehmed Bin Dalaklı ođlu Ahmed Sin 60  
 2-Ođlu orta boylu ter bıyıklı Ömer Sin 22  
 3-Diđeri řabb-1 emred Bekir Sin 13  
 4-Diđeri Ahmed Sin 12  
 5-Diđeri Hasan Sin 8

- 6-Diğeri Yakub Sin 6  
 HANE 38 1-Çiftçi esnafından orta boylu kara bıyıklı Mahmud Bin kalıb oğlu Hasan Sin 29 (Asâkir-i nizamiye-i şahânedede Sene 259)  
 2-Karındaşı orta boylu kara bıyıklı Ebubekir Sin 25  
 3-Yeğeni Hüseyin Bin Bekir Sin 1  
 HANE 39 1-Çiftçi esnafından uzun boylu kara sakallı Hacı Abdullah bin Yahya Sin 50  
 2-Oğlu orta boylu ter bıyıklı Halil Sin 22  
 3-Diğeri orta boylu ter bıyıklı Mahmud Sin 17  
 4-Diğeri şabb-ı emred Ali Sin 13  
 5-Diğeri Süleyman Sin 11  
 6-Diğeri İbrahim Sin 8  
 7-Diğeri Ahmed Sin 5

Sayfa 94

- HANE 40 1-Çiftçi esnafında orta boylu aksakallı Ali Bin Çini Bekir Sin 69  
 2-Oğlu orta boylu kara sakallı İbrahim Sin 35  
 3-Hafidi Hasan Bin İbrahim Sin 9  
 4-Diğeri Mehmed Sin 2  
 HANE 41 1-Çoban esnafından uzun boylu kara sakallı Ebubekir Bin Ali Sin 30  
 2-Oğlu Hüseyin Sin 1  
 HANE 42 1-Çiftçi esnafından orta boylu kır sakallı Salih Bin bıyıklı Mehmed Sin 60  
 2-Oğlu Hüseyin Sin 1  
 HANE 43 1-Rençber esnafından orta boylu kır sakallı Mustafa Bin bıyıklı Mehmed Sin 50  
 2-Oğlu Mehmed Sin 11  
 3-Diğeri Yusuf Sin 8  
 HANE 44 1-Çiftçi esnafından kır sakallı kel Ahmed Bin Abidin Sin 60  
 2-Oğlu orta boylu ter bıyıklı Himmet Sin 22  
 3-Diğeri şabb-ı emred İsmail Sin 14  
 HANE 451-Çiftçi esnafından orta boylu aksakallı İbrahim Bin koruk Mehmed Sin 58  
 2-Oğlu Ali Sin 10  
 3-Diğeri Durmuş Sin 2  
 HANE 46 1-Muallim-ısıbyan orta boylu kır sakallı Molla Hasan Bin Abidin Sin 50  
 2-Oğlu Ahmed Sin 6  
 3-Diğeri Mehmed Sin 1

Sayfa 95

- HANE 47 1-Çiftçi esnafından orta boylu aksakallı Receb Bin Hacı İdris Sin 65  
 2-Oğlu orta boylu kara sakallı Halil Sin 35  
 3-Hafidi İbrahim Sin 2  
 HANE 48 1-Çiftçi esnafından orta boylu kır sakallı Abdulcelil Bin Hacı İdris Sin 60  
 2-Oğlu İdris Sin 6  
 3-Diğeri Mehmed Sin 3  
 HANE 49 1-Çiftçi esnafından orta boylu kır sakallı Ali Bin kul Mustafa Sin 65  
 2-Oğlu orta boylu kara bıyıklı Ahmed Sin 29 (Asâkir-i nizamiye-i şahânedede Sene 259)  
 3-Diğeri orta boylu kara bıyıklı Ebubekir Sin 25

- HANE 50 1-Çiftçi esnafından orta boylu kumral sakallı Mustafa Bin kul Mustafa Sin 41  
 2-Oğlu İbrahim Sin 12  
 3-Karındaşı orta boylu kara bıyıklı Mehmed Sin 25
- HANE 51 1-Rençber esnafından orta boylu kara bıyıklı Ebubekir Bin kalıb oğlu Ali Sin 22  
 2-Diğeri orta boylu ter bıyıklı Hüseyin Sin 19
- HANE 521-Rençber esnafından orta boylu aksakallı İbrahim Bin Hacı Ahmed Sin 80  
 2-Oğlu orta boylu sarı sakallı Ahmed Sin 35  
 3-Karındaşı uzun boylu kara sakallı Mehmed Sin 35  
 4-Hafidi Hasan Bin Ahmed Sin 10
- HANE 53 1-Çiftçi esnafından orta boylu kara sakallı Halil Bin Numan Sin 54  
 2-Oğlu orta boylu ter bıyıklı Mehmed Sin 22  
 3-Diğeri şabb-ı emred İsmail Sin 15 (Asâkir-i nizamiye-i şahânedede Sene 259)  
 4-Diğeri Numan Sin 8
- Sayfa 96
- HANE 54 1-Fırıncı esnafından orta boylu aksakallı Hacı Receb Bin Hacı Yakub Sin 95  
 2-Oğlu kısa boylu kır sakallı Mehmed Sin 50  
 3-Diğeri orta boylu kara bıyıklı Yakub Sin 37 (Asâkir-i nizamiye-i şahânedede Sene 258)  
 4-Hafidi orta boylu kara bıyıklı Ali Bin Mehmed Sin 20  
 5-Diğeri şabb-ı emred Yahya Sin 13  
 6-Diğeri Mustafa Sin 11  
 7-Diğeri hafidi Mahmud Bin Yakub Sin 12
- HANE 55 1-Çiftçi esnafından uzun boylu kır sakallı Muttalib Bin arabacı oğlu Habib Sin 59  
 2-Oğlu uzun boylu ter bıyıklı Habib Sin 22  
 3-Diğeri şabb-ı emred Mahmud Sin 13  
 4-Diğeri Ali Sin 8
- HANE 56 1-Çiftçi esnafından orta boylu kara sakallı Yusuf kara emine oğlu Ali Sin 59  
 2-Oğlu uzun boylu ter bıyıklı Mehmed Sin 22  
 3-Diğeri Süleyman Sin 2
- HANE 57 1-Çiftçi esnafından orta boylu aksakallı Süleyman Bin çin oğlu İsmail Sin 67  
 2-Oğlu uzun boylu kara bıyıklı Abdullah Sin 22
- HANE 58 1-Rençber esnafından orta boylu köse sakallı Halil Bin Abid oğlu Ali Sin 35
- HANE 59 1-Rençber esnafından uzun boylu kara sakallı İbrahim Bin Keçeli Osman Sin 40  
 2-Oğlu Osman Sin 8
- HANE 60 1-Çiftçi esnafından orta boylu kır sakallı Mehmed Bin Keçeli Mehmed Sin 58  
 2-Oğlu Mehmed Sin 9  
 3-Diğeri Musa Sin 8

## 4-Diğeri Mustafa Sin 2

Sayfa 97

- HANE 61 1-Çoban esnafından orta boylu kara sakallı Yakub Bin Kepçenin oğlu  
Musa Sin 35
- HANE 62 1-Rençber esnafından orta boylu kara sakallı Ahmed Bin Keçenli Mehmed  
Sin 36  
2-Oğlu Hasan Sin 11
- HANE 63 1-Rençber esnafından uzun boylu ter bıyıklı Hasan Bin Keçenli oğlu  
Ömer Sin 25  
2-Karındaşı uzun boylu ter bıyıklı Ali Sin 22
- HANE 64 1-Rençber esnafından orta boylu kara bıyıklı Abdulmuttalib Bin Yahya  
Sin 33
- HANE 65 1-Çiftçi esnafından orta boylu kır sakallı Ahmed Bin koca Ahmed oğlu  
Hüseyin Sin 45  
2-Oğlu Hüseyin Sin 6  
3-Diğeri Osman Sin 2
- HANE 66 1-Çiftçi esnafından orta boylu aksakallı İbrahim Bin çirkin oğlu Abdullah  
Sin 73  
2-Yeğeni orta boylu kara bıyıklı Abdullah Bin Mustafa Sin 28
- HANE 67 1-Çiftçi esnafından orta boylu aksakallı Osman Bin çirkin oğlu Abdullah  
Sin 62  
2-Oğlu şabb-ı emred Mustafa Sin 15  
3-Diğeri Abdullah Sin 11
- HANE 68 1-Rençber esnafından uzun boylu kumral sakallı Mustafa Bin çin Veli Sin  
52  
2-Oğlu şabb-ı emred Ali Sin 14  
3-Diğeri Veli Sin 8  
4-Diğeri Nabi Sin 2
- HANE 69 1-Rençber esnafından orta boylu kır sakallı Osman Bin Hacı Osman'ın  
Veli Sin 57  
2-Oğlu Ahmed Sin 6  
3-Diğeri Emin Sin 4  
4-Diğeri Mehmed Sin 2

Sayfa 98

- HANE 70 1-Rençber esnafından orta boylu kumral sakallı İbrahim Bin Hacı  
Osman'ın Veli Sin 42  
2-Oğlu Ebubekir şabb-ı emred Sin 15  
3-Diğeri Veli Sin 12
- HANE 71 1-Deveci esnafından orta boylu sarı bıyıklı Ebubekir Bin İmamoğlu  
Mehmed Sin 23
- HANE 72 1-Çiftçi esnafından orta boylu kara bıyıklı Ebubekir Bin eyi oğlu Mustafa  
Sin 31  
2-Karındaşı orta boylu ter bıyıklı Musa Sin 22  
3-Diğeri şabb-ı emred İsa Sin 13  
4-Diğeri Süleyman Sin 2
- HANE 73 1-Yetim Hasan Bin Halil İbrahim Sin 12
- HANE 74 1-Rençber esnafından orta boylu kumral sakallı Mehmed Bin Yusuf oğlu

- İsmail Sin 35
- HANE 75 1-Çiftçi esnafından orta boylu aksakallı Ahmed Bin Süleyman oğlu  
Mustafa Sin 70  
2-Oğlu orta boylu kara sakallı Ömer Sin 38  
3-Diğeri orta boylu kara bıyıklı Süleyman Sin 30  
4-Diğeri orta boylu ter bıyıklı Mustafa Sin 17 (Asâkir-i nizamiye-i şahânedede Sene 259)  
5-Hafidi Mehmed Bin Ömer Sin 8
- HANE 76 1-Yetim şabb- emred Mustafa Bin Mehmed 13
- HANE 77 1-Çiftçi esnafından uzun boylu kara sakallı Abdalbaki Bin Hacı Osman  
Sin 57  
2-Oğlu şabb-1 emred Durmuş Sin 14  
3-Diğeri Mehmed Sin 8
- HANE 78 1-Rençber esnafından orta boylu aksakallı Deli Halil Bin Hacı Osman  
oğlu Mehmed Sin 67  
2-Oğlu şabb-1 emred Numan Sin 14  
3-Diğeri İbrahim Sin 11
- Sayfa 99
- HANE 79 1-Çiftçi esnafından orta boylu kumral sakallı Mustafa Bin dana Musa Sin  
44  
2-Oğlu orta boylu ter bıyıklı Abdullah Sin 22 (Asâkir-i nizamiye-i şahânedede Sene 259)  
3-Diğeri orta boylu ter bıyıklı Musa Sin 19  
4-Diğeri Yakub Sin 11  
5-Diğeri Mahmud Sin 5
- HANE 80 1-Çoban esnafından orta boylu ter bıyıklı Durmuş Bin Süleyman oğlu  
Mehmed Sin 22  
2-Oğlu Mehmed Sin 2
- HANE 81 1-Rençber esnafından orta boylu sarı sakallı Ahmed Bin dalaklı oğlu  
Ahmed Sin 43  
2-Oğlu Mehmed Sin 11  
3-Diğeri Ebubekir Sin 8  
4-Diğeri Ali Sin 6  
5-Diğeri Halil Sin 1
- HANE 82 1-Çiftçi esnafından orta boylu kumral sakallı Osman Bin Süleyman oğlu  
Mustafa Sin 42  
2-Oğlu Mustafa Sin 1
- HANE 83 1-Çoban esnafından uzun boylu ter bıyıklı Mustafa Bin kel Sefer'in İsa  
Sin 17  
2-Karındaşı şabb-1 emred Hasan Sin 13
- HANE 84 1-Çiftçi esnafından uzun boylu sarı sakallı Abdullah Bin çalıkoğlu  
Mehmed Sin 30  
2-Karındaşı orta boylu kumral bıyıklı Mehmed Sin 27
- HANE 85 1-Çiftçi esnafından orta boylu kara sakallı Abdulcelil Bin kara Yusuf Sin  
42  
2-Oğlu orta boylu kara bıyıklı Yusuf Sin 22  
3-Diğeri şabb-1 emred Ali Sin 14 (Bor Kasabasında tahsilde Sene 256)

- 4-Diğeri şabb-ı emred Abdurrahman Sin 13
- 5-Diğeri Süleyman Sin 10
- 6-Karındaşı orta boylu kara sakallı Mehmed Sin 35
- 7-Yeğeni Ali Bin Mehmed Sin 6

- HANE 86 1-Çiftçi esnafından uzun boylu kara sakallı Musa Bin Hacı oğlu İbrahim Sin 47
- 2-Oğlu İbrahim Sin 11
  - 3-Diğeri Ali Sin 8
  - 4-Diğeri Halil Sin 3

Sayfa 100

- HANE 87 1-Çiftçi esnafından orta boylu kır sakallı Hüseyin Bin İbiş Sin 43
- 2-Oğlu İbrahim Sin 6

- HANE 88 1-Çiftçi esnafından uzun boylu kumral sakallı Hasan Bin Çalık oğlu İbiş Sin 40
- 2-Oğlu İsa Sin 10
  - 3-Diğeri İbiş Sin 8
  - 4-Diğeri Mehmed Sin 5
  - 5-Diğeri Mustafa Sin 1

- HANE 89 1-Çoban esnafından uzun boylu kara sakallı Yakub Bin Hacı Yakub oğlu Hacı Celil Sin 40
- 2-Oğlu Mehmed Sin 10
  - 3-Diğeri Ali Sin 5

- HANE 90 1-Çiftçi esnafından orta boylu kır sakallı Mustafa Bin Zekeriya Sin 59
- 2-Oğlu uzun boylu kara bıyıklı Anber Sin 35
  - 3-Karındaşı orta boylu kır sakallı Ali Sin 50
  - 4-Yeğeni Halil Bin Ali Sin 8
  - 5-Diğeri Mehmed Sin 3
  - 6-Diğeri Ebubekir Sin 2

- HANE 91 1-Çiftçi esnafından orta boylu aksakallı İbrahim Bin köse Yahya Sin 75
- 2-Oğlu orta boylu kumral sakallı Bekir Sin 37
  - 3-Diğeri orta boylu kara sakallı Mustafa Sin 35
  - 4-Diğeri orta boylu ter bıyıklı Mehmed Sin 22 (Asâkir-i nizamiye-i şahânedede Sene 250)
  - 5-Diğeri orta boylu ter bıyıklı Ali Sin 19
  - 6-Diğeri şabb-ı emred Ahmed Sin 16
  - 7-Hafidi Yahya Bin Bekir Sin 3

- HANE 92 1-Rençber esnafından orta boylu aksakallı Mahmud Bin dalaklı oğlu Ahmed Sin 90
- 2-Oğlu Süleyman Sin 1

- HANE 93 1-Çoban esnafından orta boylu ter bıyıklı Halil Bin kel Sefer'in Mehmed Sin 22
- 2-Karındaşı şabb-ı emred Mehmed Sin 16

Sayfa 101

- HANE 94 1-Çiftçi esnafından orta boylu aksakallı Mustafa Bin dağlı oğlu Ahmed Sin 55
- 2-Oğlu kısa boylu kara bıyıklı Ahmed Sin 25
  - 3-Diğeri kısa boylu ter bıyıklı Mehmed Sin 18

- 4-Diğeri şabb-1 emred Ali Sin 15  
5-Diğeri Musa Sin 12
- HANE 95 1-Çoban esnafından orta boylu ter bıyıklı İsmail Bin dağlı oğlu İsmail Sin 22  
2-Oğlu İbrahim Sin 1
- HANE 96 1-Rençber esnafından uzun boylu kumral sakallı Ahmed Bin zeynel oğlu Mustafa Sin 40
- HANE 97 1-Rençber esnafından orta boylu kumral sakallı Ömer Bin kirin oğlu Bekir Sin 40
- HANE 98 1-Rençber esnafından uzun boylu kır sakallı Halil kazgancıoğlu Halil Sin 70  
2-Oğlu şabb-1 emred İbrahim Sin 15  
3-Diğeri şabb-1 emred Mehmed Sin 13  
4-Diğeri Osman Sin 8
- HANE 99 1-Rençber esnafından orta boylu kır sakallı Mehmed Bin Gürci oğlu Hüseyin Sin 55  
2-Oğlu Hüseyin Sin 5  
3-Karındaşı uzun boylu kara sakallı Hasan Sin 35
- HANE 100 1-Rençber esnafından uzun boylu kara sakallı Ali Bin gülbahar oğlu Süleyman Sin 56  
2-Oğlu şabb-1 emred Süleyman Sin 14  
3-Diğeri Mustafa Sin 3  
4-Diğeri Hasan Hüseyin Sin 2
- HANE 101 1-Çiftçi esnafından orta boylu köse sakallı Mehmed Bin Karanın Abdurrahman Sin 59  
2-Oğlu orta boylu kara bıyıklı Abdurrahman Sin 31 (Asâkir-i nizamiye-i şahânede Sene 250)  
3-Diğeri şabb-1 emred Osman Sin 15
- HANE 102 1-Çiftçi esnafından orta boylu kara sakallı Ahmed Bin Hadib oğlu Süleyman Sin 39
- Sayfa 102
- HANE 103 1-Rençber esnafından orta boylu kara bıyıklı Davud Bin Hadib oğlu Süleyman Sin 22
- HANE 104 1-Rençber esnafından uzun boylu ter bıyıklı Hüseyin Bin Kadirin Yusuf Sin 20
- HANE 105 1-Çiftçi esnafından orta boylu kara sakallı Hasan Bin Abdulkadir Sin 35  
2-Oğlu Ali Sin 10  
3-Diğeri Abdulkadir Sin 2
- HANE 106 1-Çiftçi esnafından orta boylu aksakallı İbrahim Bin Topal Eyüb Sin 70  
2-Oğlu orta boylu kara bıyıklı Yahya Sin 35 (Asâkir-i nizamiye-i şahânede Sene 259)  
3-Diğeri orta boylu kara bıyıklı Eyüb Sin 25  
4-Diğeri şabb-1 emred Abdurrahman Sin 22  
5-Diğeri İbiş Sin 9  
6-Hafidi Halil Bin Yahya Sin 5
- HANE 107 1-Yetim Yakub Bin örslü oğlu Ahmed Sin 11
- HANE 108 1-Rençber esnafından uzun boylu kara sakallı İsmail Bin Hacı Osman



- Sin 58  
 2-Ođlu řabb-ı emred Ebubekir Sin 16  
 3-Diđeri Abdalbaki Sin 2
- HANE 109 1-Çoban esnafından uzun boylu kır sakallı zelam Hasan Bin Hacı Halil Sin 55  
 2-Yeđeni orta boylu ter bıyıklı Mustafa Bin Musa Sin 22
- HANE 110 1-Çiftçi esnafından orta boylu kır sakallı İbrahim Bin Dalaklı ođlu Halil Sin 60  
 2-Ođlu orta boylu ter bıyıklı Mehmed Sin 20  
 3-Diđeri řabb-ı emred Hořdil Sin 15
- HANE 111 1-Çiftçi esnafında uzun boylu kır sakallı Abdurrahman Bin imam ođlu Yusuf Sin 59  
 2-Ođlu orta boylu kara bıyıklı Emin Sin 22 (Asâkir-i nizamiye-i řahânedede Sene 290)  
 3-Diđeri orta boylu ter bıyıklı Mehmed Sin 20  
 4-Diđeri řabb-ı emred Abdulaziz Sin 14
- Sayfa 103
- HANE 112 1-Çoban esnafından orta boylu kara sakallı Yusuf Bin imam ođlu Abdurrahman Sin 35 (Sultanhanı nam mahalde olduđu Sene 260)  
 2-Ođlu Hasan Sin 10  
 3-Diđeri Ali Sin 8  
 4-Diđeri Ahmed Sin 1
- HANE 113 1-Rençber esnafında orta boylu köse sakallı Mustafa Bin kara Abdurrahman Sin 36  
 2-Ođlu Ali Sin 10
- HANE 114 1-Rençber esnafından orta boylu kara sakallı Halil Bin Boz Ahmed'in İsmail Sin 45  
 2-Ođlu İsmail Sin 10  
 3-Diđeri İbrahim Sin 8
- HANE 115 1-Çiftçi esnafından orta boylu kara sakallı Ahmed Bin kara Emin ođlu Mustafa Sin 54  
 2-Ođlu orta boylu kara bıyıklı Ali Sin 25  
 3-Diđeri orta boylu ter bıyıklı Hasan Sin 20  
 4-Yeđeni orta boylu kara sakallı Mehmed Bin Ali Sin 30
- HANE 116 1-Çiftçi esnafından orta boylu aksakallı Ebubekir Bin kara Emin ođlu Sin 70  
 2-Ođlu orta boylu kara sakallı Mustafa Sin 30  
 3-Hafidi Musa Bin Mustafa Sin 4  
 4-Diđeri Hüseyin Sin 1
- HANE 117 1-Çiftçi esnafından orta boylu kara sakallı Ali Bin keteleme ođlu Yusuf Sin 47  
 2-Ođlu Hasan Sin 10  
 3-Diđeri Mehmed Sin 3  
 4-Karındařı orta boylu ter bıyıklı Himmeth Sin 17
- HANE 118 1-Rençber esnafından uzun boylu kumral sakallı Hüseyin Bin Buđruncu ođlu Yahya Sin 47  
 2-Yeđeni orta boylu kara bıyıklı Ahmed Bin Mehmed Sin 25

Sayfa 104

- HANE 119 1-Rençber esnafından orta boylu kır sakallı Kadir Bin Sabri oğlu İbrahim Sin 50  
2-Oğlu İbrahim Sin 2
- HANE 120 1-Rençber esnafından orta boylu kır sakallı İsmail Bin Sabri oğlu İbrahim Sin 57  
2-Oğlu İbrahim Sin 3
- HANE 121 1-Rençber esnafından orta boylu kumral sakallı Hüseyin Bin Boz Ahmed'in Hacı Mehmed Sin 45  
2-Oğlu Mehmed Sin 10  
3-Diğeri Musa Sin 1
- HANE 122 1-Rençber esnafından uzun boylu aksakallı Ebubekir Bin pirlı Yusuf Sin 89  
2-Oğlu orta boylu kara sakallı Musa Sin 39  
3-Hafidi Abdullah Bin Musa Sin 1
- HANE 123 1-Rençber esnafından uzun boylu kır sakallı Osman Bin Numan oğlu Yusuf Sin 38
- HANE 124 1-Rençber esnafından uzun boylu kır sakallı Mahmud Bin çin Veli oğlu Mehmed Sin 69  
2-Yeğeni orta boylu kara sakallı Mehmed Bin Hasan Sin 35
- HANE 125 1-Çiftçi esnafından orta boylu aksakallı Ahmed Bin alabiçak oğlu Süleyman Sin 85  
2-Damadı orta boylu kır sakallı Süleyman Bin Yusuf Sin 52  
3-Hafidi şabb-ı emred Mehmed Bin Süleyman Sin 14  
4-Diğeri Abdullah Sin 6
- HANE 126 1-Çiftçi esnafından uzun boylu aksakallı sarı Veli Bin sarı Ali Sin 85  
2-Oğlu orta boylu kara bıyıklı Nasuh Sin 28  
3-Diğeri orta boylu ter bıyıklı Mehmed Sin 20  
4-Diğeri şabb-ı emred İsmail Sin 14  
5-Diğeri şabb-ı emred Ali Sin 13  
6-Diğeri Abdulkadir Sin 2

Sayfa 105

- HANE 127 1-Rençber esnafından orta boylu aksakallı Halil garipçenin Mehmed Sin 65  
2-Oğlu orta boylu kara sakallı Ali Sin 35
- HANE 128 1-Rençber esnafından orta boylu kara sakallı Ali Bin koca delinin Ebubekir Sin 38  
2-Oğlu Yakub Sin 8  
3-Diğeri Abdullah Sin 5
- HANE 129 1-Yetim Yusuf Bin çınak oğlu İbrahim Sin 12
- HANE 130 1-Rençber esnafından orta boylu kır sakallı Osman dalaklı oğlu Halil Sin 59  
2-Oğlu uzun boylu ter bıyıklı Mahmud Sin 20  
3-Diğeri şabb-ı emred Halil Sin 15  
4-Diğeri Mehmed Sin 11  
5-Diğeri Habil Sin 2
- HANE 131 1-Çiftçi esnafından orta boylu kara sakallı Mustafa Bin deli Halil oğlu

Hasan Sin 40

- 2-Ođlu Mehmed Sin 6
- 3-Karındaşı orta boylu sarı bıyıklı Halil Sin 29
- 4-Diđeri orta boylu sarı bıyıklı Arif Sin 25
- 5-Diđeri řabb-1 emred Abdulcabbar Sin 15

HANE 132 1-Çiftçi esnafından orta boylu kır sakallı Himmet Bin deli Halil Sin 55

- 2-Ođlu uzun boylu kara bıyıklı Mehmed Sin 25
- 3-Diđeri orta boylu ter bıyıklı İsmail Sin 22
- 4-Diđeri řabb-1 emred Ömer Sin 15
- 5-Diđeri řabb-1 emred Ali Sin 13
- 6-Diđeri Musa Sin 8

HANE 133 1-Çiftçi esnafından orta boylu aksakallı Musa Bin kara İsmail Sin 60

- 2-Ođlu orta boylu ter bıyıklı Yakub Sin 18
- 3-Diđeri řabb-1 emred Ali Sin 13
- 4-Diđeri Mehmed Sin 6
- 5-Yeđeni řabb-1 emred İsmail Bin Abdulmuttalib Sin 15

HANE 134 1-Çiftçi esnafından uzun boylu kumral sakallı Osman Bin kara İsmail Sin 60

- 2-Ođlu orta boylu ter bıyıklı Mehmed Sin 18
- 3-Diđeri řabb-1 emred Hüseyin Sin 15
- 4-Diđeri Mustafa Sin 11
- 5-Diđeri İsmail Sin 7

Sayfa 106

HANE 135 1-Çiftçi esnafından orta boylu aksakallı Mustafa Bin kara Ömer Sin 65

- 2-Ođlu orta boylu kara sakallı Ömer Sin 35
- 3-Hafidi Hüseyin Bin Ömer Sin 4
- 4-Diđeri Ali Sin 1

HANE 136 1-Çiftçi esnafından orta boylu aksakallı Osman Bin deli Halil Sin 63

- 2-Ođlu Mustafa Sin 11

HANE 137 1-Rençber esnafından orta boylu kara sakallı Yakub Bin Mahmud Sin 55  
(Bozok tarafına firar etmiştir Sene 259)

- 2-Ođlu řabb-1 emred Ali Sin 15 (Bu dahi)

HANE 138 1-Rençber esnafından uzun boylu kara bıyıklı Ahmed Bin Ahmed Efendi Sin 23

- 2-Karındaşı orta boylu ter bıyıklı Yakub Sin 20

HANE 139 1-Çoban esnafından orta boylu kır sakallı kör Hasan Bin Mahmud ođlu Osman Sin 45

HANE 140 1-Çiftçi esnafından orta boylu kır sakallı Osman Atçeken Süleyman Sin 55

- 2-Ođlu orta boylu kara sakallı Yakub Sin 30
- 3-Diđeri řabb-1 emred Hasan Sin 15
- 4-Diđeri řabb-1 emred Ali Sin 13
- 5-Diđeri Süleyman Sin 11

Sayfa 107

Hane: 137 Numrö: 438

İřbu altmışbir senesi imamı ve muhtarları bulunduđumuz Mirkadı nam karyenin tahrir nüfusuna bairade-yi seniye memur buyrulan Asâkir-i nizamiye-

ihazreti şahâne kolağalarından Abdullah Ağa marifetiyle ve marifetiacimizle karye-i mezburun nüfus-ı tahrir ve birisi geriye kalmadığını müşar bu mahalle şerh verilip temhir olundu.

Sayfa 108 Boş Sayfa 109

Karye-i Bağdaylı

HANE 1 1-Orta boylu sarı bıyıklı Musa Bin Yunus oğlu Molla İdris Sin 24 (İmam)

2-Oğlu Ebubekir Sin 1

3-Karındaşı orta boylu ter bıyıklı Ahmed Sin 22

4-Diğeri şabb-ı emred İsmail Sin 16 (Ereğli'de tahsilde Sene 290)

5-Diğeri şabb-ı emred İbrahim Sin 13

6-Diğeri Hüseyin Sin 10

7-Diğeri İdris Sin 9

HANE 2 1-Yetim Mahmud Bin İdris oğlu Mehmed Sin 6

HANE 3 1-Çiftçi esnafından orta boylu kır sakallı Ali Bin Yusuf oğlu Mahmud Sin

45 (Muhtar-ı evvel)

2-Oğlu orta boylu kara bıyıklı Mahmud Sin 25

3-Diğeri Ali Sin 1

HANE 4 1-Çiftçi esnafından orta boylu kır sakallı Murad Bin İbrahim Sin 50

2-Oğlu orta boylu müzellef sakallı Mehmed Sin 27

3-Diğeri orta boylu ter bıyıklı Davud Sin 20

4-Diğeri şabb-ı emred Abdulkadir Sin 13

5-Diğeri Hasan Sin 9

6-Hafidi İbiş Bin Mehmed Sin 6

7-Diğeri Mahmud Sin 3

8-Diğeri Halil Sin 1

HANE 5 1-Çiftçi esnafından orta boylu kara sakallı gölgeli Nasif Bin Nasif Sin 35

2-Oğlu orta boylu ter bıyıklı Mehmed Sin 20

3-Diğeri Ali Sin 9

4-Diğeri Ahmed Sin 6

5-Diğeri İsmail Sin 1

HANE 6 1-Çiftçi esnafından orta boylu müzellef sakallı Süleyman Bin Molla

Mustafa Sin 30

2-Oğlu Mustafa Sin 1

3-Karındaşı Abdurrahman Sin 12

HANE 7 1-Çiftçi esnafından orta boylu ter bıyıklı Veli Bin çit oğlu Abdurrahman

Sin 25

HANE 81-Çiftçi esnafından orta boylu kara sakallı Nabi Bin çit oğlu Mehmed Sin 30

2-Oğlu Mehmed Sin 4

3-Diğeri Halil İbrahim Sin 1

Sayfa 110

HANE 9 1-Çiftçi esnafından uzun boylu aksakallı Mustafa Bin Nuh Sin 90

HANE 10 1-Çiftçi esnafından uzun boylu aksakallı kara Veli bin dur Hasan Sin 70

2-Oğlu uzun boylu kara bıyıklı Ali Sin 25

3-Diğeri uzun boylu kara bıyıklı Yunus Sin 22

4-Diğeri orta boylu ter bıyıklı Halil Sin 18 (Asâkir-i nizamiye-i şahânedede

Sene 258)

5-Diğeri Mahmud Sin 10

- 6-Diğeri Mehmed Sin 9  
 7-Hafidi Yusuf Bin Ali Sin 2  
 8-Diğeri Ali Sin 1
- HANE 11 1-Çiftçi esnafından orta boylu köse sakallı Ömer Bin Yusuf oğlu İbrahim Sin 30  
 2-Oğlu Yusuf Sin 3
- HANE 12 1-Çiftçi esnafından orta boylu kumral sakallı Ali Bin İbrahim oğlu Yusuf Sin 27
- HANE 13 1-Çiftçi esnafından orta boylu ter bıyıklı Mehmed Bin Halil oğlu İbrahim Sin 20  
 2-Karındaşı ter bıyıklı orta boylu Receb Sin 18  
 3-Diğeri Mustafa Sin 11
- HANE 14 1-Çiftçi esnafından uzun boylu kır sakallı Abdulgani Bin kara Veli Sin 50  
 2-Oğlu orta boylu kara bıyıklı Halil Sin 28 (Asâkir-i nizamiye-i şahânedede 259)  
 3-Diğeri ter bıyıklı orta boylu Veli Sin 18  
 4-Oğlu Musa Sin 4  
 5-Hafidi Abdulgaffar Bin Halil Sin 3
- HANE 15 1-Deveci çıraklarından uzun boylu kara bıyıklı Mehmed Bin kara Ali Sin 22

Sayfa 111

Hane: 15 Numrö:52

İşbu altmış bir senesi muhtaran ve imamı bulunduğumuz Bağdaylı karyesinin nüfus-ı tahririne bairade-yi seniye memur buyrulan Asâkir-i nizamiye-i hazretişahâne kolağalarından Abdullah Ağa marifetiyle ve marifeti acizimizle karye-i mezburun nüfus-ı mevcudesinin birisi geriye kalmayarak tahrir olunduğunu müşar işbu mahalle şerh verilip temhir olundu.

Karye-i Kıcıkışla

- HANE 1 1-Orta boylu köse sakallı İdris Bin Hadib oğlu Mehmed Sin 45 (İmam)  
 2-Oğlu orta boylu ter bıyıklı Mehmed Sin 21  
 3-Diğeri Ali Sin 11
- HANE 2 1-Çiftçi esnafından orta boylu köse sakallı Nabi Bin Hacı Mustafa Sin 60 (Muhtar-ı evvel)  
 2-Oğlu orta boylu müzellef sakallı Molla Mustafa Sin 25 (Konya'da tahsilde Sene 250)  
 3-Diğeri orta boylu ter bıyıklı Şakir Sin 20  
 4-Diğeri şabb-ı emred Ömer Sin 13
- HANE 3 1-Çiftçi esnafından orta boylu kır sakallı Abdurrahman Bin Hadib oğlu Ali Sin 60 (Muhtar-ı Sani)  
 2-Karındaşı orta boylu kır sakallı Ahmed Sin 55  
 3-Yeğeni orta boylu ter bıyıklı Ömer Ali Bin Ahmed Sin 27 (Asâkir-i nizamiye-i şahânedede Sene 259)  
 4-Diğeri orta boylu müzellef sakallı Mehmed Sin 22  
 5-Diğeri şabb-ı emred Mahmud Sin 13  
 6-Diğeri Ahmed Sin 7  
 7-Diğeri Ali Sin 1

Sayfa 112

- HANE 4 1-Çiftçi esnafından orta boylu kır sakallı Yusuf Bin İmamoğlu Mustafa Sin 70  
 2-Oğlu orta boylu kır sakallı Mustafa Sin 50  
 3-Diğeri orta boylu sarı sakallı Veli Sin 29  
 4-Hafidi Hüseyin Bin Mustafa Sin 13  
 5-Diğeri Hasan Sin 8  
 6-Diğeri hafidi Mehmed Bin Yunus Sin 10  
 7-Diğeri İbrahim Sin 4
- HANE 5 1-Çiftçi esnafından orta boylu kara bıyıklı Ali Bin Arab Halil Sin 25  
 2-Oğlu Davud Sin 1
- HANE 6 1-Çiftçi esnafından uzun boylu kır sakallı Nuran Bin Abdal oğlu Mustafa Sin 55  
 2-Oğlu orta boylu kara bıyıklı Ahmed Sin 22  
 3-Diğeri orta boylu ter bıyıklı Mehmed Ali Sin 16  
 4-Diğeri İbrahim Sin 6  
 5-Diğeri Hanifi Sin 5  
 6-Karındaşı orta boylu ter bıyıklı Mustafa Sin 25 (Asâkir-i nizamiye-i şahânedede Sene 250)
- HANE 7 1-Çiftçi esnafından uzun boylu kır sakallı Halil Bin köse Halil Sin 45  
 2-Oğlu orta boylu kara bıyıklı İbrahim Sin 25  
 3-Diğeri orta boylu ter bıyıklı Halil Sin 16
- HANE 8 1-Çiftçi esnafından orta boylu kır sakallı Abdulkadir Bin pes Hüseyin Sin 50  
 2-Oğlu orta boylu ter bıyıklı Mehmed Ali Sin 17 (Ereğli'de tahsilde Sene 260)  
 3-Karındaşı orta boylu müzellef sakallı Bekir Hüseyin Sin 22 (Bu dahi)
- HANE 9 1-Çiftçi esnafından orta boylu kara sakallı Yusuf Bin Celal oğlu Musa Sin 40  
 2-Oğlu orta boylu ter bıyıklı Halil Sin 19  
 3-Diğeri Musa Sin 10  
 4-Diğeri Mehmed Sin 7  
 5-Diğeri Ali Sin 2
- HANE 10 1-Rençber esnafından orta boylu köse sakallı Ahmed Bin Sabuncu oğlu Ali Sin 28
- Sayfa 113
- HANE 11 1-Çiftçi esnafından uzun boylu aksakallı Ömer Bin börekçi Ömer Sin 65
- HANE 12 1-Çiftçi esnafından uzun boylu kara sakallı Yusuf Bin küçük Hasan oğlu Mahmud Sin 43  
 2-Oğlu şabb-ı emred Mahmud Sin 13
- HANE 13 1-Çoban esnafından orta boylu kır sakallı Mustafa Bin kara alice oğlu İbrahim Sin 55  
 2-Oğlu orta boylu kara bıyıklı Ahmed Sin 22
- HANE 14 1-Çiftçi esnafından uzun boylu kır sakallı şaklı Veli Bin Osman Sin 50  
 2-Oğlu orta boylu ter bıyıklı Osman Sin 20  
 3-Diğeri şabb-ı emred Süleyman Sin 14  
 4-Diğeri Ali Sin 9
- HANE 15 1-Rençber esnafından orta boylu aksakallı şeyh Ali Bin İbrahim Sin 59

- 2-Ođlu İbrahim Sin 9
- HANE 16 1-Çiftçi esnafından orta boylu kara sakallı Ömer Bin boz Musa Sin 55  
 2-Ođlu orta boylu ter bıyıklı Musa Sin 19  
 3-Diđeri řabb-1 emred Mehmed Sin 14  
 4-Diđeri Halil Sin 8  
 5-Karındaşı orta boylu kara sakallı Hüseyin Sin 35  
 6-Yeđeni Abdurrezzak Bin Hüseyin Sin 2
- HANE 17 1-Çiftçi esnafından orta boylu kara sakallı Mahmud Bin kılinc Ali Sin 45  
 2-Karındaşı orta boylu kara sakallı Musa Sin 40  
 3-Yeđeni Ali Bin Musa Sin 6
- Sayfa 114
- HANE 18 1-Çiftçi esnafından orta boylu kara sakallı Halil Bin Kasım Sin 45
- HANE 19 1-Çiftçi esnafından uzun boylu kır köse sakallı İbrahim Bin kara Veli Sin 50  
 2-Ođlu Mahmud Sin 10  
 3-Diđeri Ömer Sin 9  
 4-Karındaşı orta boylu kara sakallı Mehmed Sin 30  
 5-Yeđeni Ahmed Bin Mehmed Sin 9  
 6-Diđeri Veli Sin 6
- HANE 20 1-Rençber esnafından orta boylu kara sakallı Ali kara Veli Sin 30  
 2-Ođlu Abdullah Sin 4
- HANE 21 1-Çiftçi esnafından orta boylu sarı sakallı Mahmud Bin Hadib ođlu İbrahim Sin 32  
 2-Karındaşı orta boylu kara sakallı Mehmed Sin 25  
 3-Diđeri orta boylu kara bıyıklı Halil Sin 24 (Asâkir-i nizamiye-i řahânedede Sene 248)
- HANE 22 1-Çiftçi esnafından uzun boylu aksakallı řaban Bin Abdal ođlu Mahmud Sin 58 (Redif defterinden zire kayd olunmuřtur.)  
 2-Ođlu orta boylu ter bıyıklı Hasan Sin 20 (Bu dahi)  
 3-Diđeri řabb-1 emred Halil Sin 14 (Bu dahi)  
 4-Diđeri Mehmed Sin 12 (Bu dahi)
- HANE 23 1-Rençber esnafından orta boylu aksakallı Halil Bin gedik Hasan Sin 59  
 2-Ođlu orta boylu kara bıyıklı Hüseyin Sin 27  
 3-Hafidi Mustafa Bin Hüseyin Sin 1
- HANE 24 1-Rençber esnafından orta boylu aksakallı İbrahim Bin Hasan Sin 60
- HANE 25 1-Çiftçi esnafından uzun boylu aksakallı Mustafa Bin Emir Mustafa Sin 55  
 2-Ođlu orta boylu ter bıyıklı Ömer Sin 22  
 3-Hafidi Mahmud Bin Musa Sin 6
- Sayfa 115
- HANE 26 1-Yetim řabb-1 emred Ali Bin nur Ali'nin Mehmed Sin 14
- HANE 27 1-Rençber esnafından orta boylu aksakallı Yusuf Bin Hadib ođlu İbrahim Sin 80  
 2-Ođlu Cuma Sin 1
- HANE 28 1-Çiftçi esnafından orta boylu kara sakallı Ali Bin Kasım Sin 45  
 2-Ođlu Ali Sin 9  
 3-Diđeri Hüseyin Sin 7  
 4-Yeđeni orta boylu sarı sakallı Numan Bin İsmail Sin 25

- 5-Diğeri orta boylu kara bıyıklı Ebubekir Sin 20  
6-Hafidi Mehmed Bin Numan Sin 2
- HANE 29 1-Çiftçi esnafından orta boylu kara bıyıklı Ahmed Bin zor Osman Sin 26  
2-Oğlu Abdulkadir Sin 6  
3-Yeğeni Mustafa Bin Ali 9
- HANE 30 1-Çiftçi esnafından uzun boylu aksakallı Boşnak Ali Bin Ali Sin 70  
2-Oğlu orta boylu kara sakallı Mehmed Sin 30  
3-Diğeri orta boylu ter bıyıklı Hasan Sin 25  
4-Diğeri uzun boylu ter bıyıklı Bayram Sin 22  
5-Diğeri İbrahim Sin 7
- HANE 31 1-Rençber esnafından uzun boylu kara bıyıklı Yakub Bin Bayram Sin 27  
Sayfa 116
- HANE 32 1-Çiftçi esnafından orta boylu kumral sakallı Durmuş Mehmed Bin  
Hürmüz oğlu Mehmed Sin 50  
2-Oğlu orta boylu ter bıyıklı Hürmüz Sin 23 (Asâkir-i nizamiye-i şahânedede  
Sene 259)  
3-Diğeri orta boylu ter bıyıklı Mehmed Sin 19  
4-Diğeri şabb-ı emred Nasuh Sin 14  
5-Diğeri Abdullah Sin 11 (Bor'da tahsilde Sene 260)  
6-Diğeri Ali Sin 9 (Bu dahi)  
7-Diğeri Hüseyin Sin 6
- HANE 33 1-Çiftçi esnafından orta boylu kumral sakallı Mehmed Bin kara Alice oğlu  
Osman Sin 44  
2-Oğlu şabb-ı emred Osman Sin 14  
3-Diğeri Halil Sin 11
- HANE 34 1-Deveci esnafından uzun boylu kır sakallı İsmail Bin Bacaksız oğlu  
Bekir Sin 55  
2-Damadı orta boylu ter bıyıklı Musa Bin Ali Sin 22
- HANE 35 1-Çiftçi esnafından orta boylu sarı kır sakallı Ali Bin sarı Veli Sin 61  
2-Oğlu orta boylu ter bıyıklı Mehmed Sin 18
- HANE 36 1-Orta boylu kara sakallı Hasan Ali Bin köse Hasan Sin 40 (Karye  
Kethüdası)  
2-Oğlu Hasan Sin 6  
3-Diğeri İbrahim Sin 1
- HANE 37 1-Çiftçi esnafından orta boylu kara sakallı Osman Bin Çalının Ömer Sin 36  
2-Oğlu Mehmed Sin 10  
3-Diğeri Ömer Sin 8  
4-Diğeri Bekir Sin 3
- HANE 38 1-Rençber esnafından uzun boylu kumral sakallı Alaeddin Bin Mehmed  
Sin 52  
2-Oğlu İbrahim Sin 2  
Sayfa 117
- HANE 39 1-Rençber esnafından orta boylu kara sakallı İbrahim Bin sarı Ahmed Sin  
32  
2-Oğlu Halil Sin 9
- HANE 40 1-Çiftçi esnafından orta boylu kara sakallı Halil Bin kara Alice oğlu  
İbrahim Sin 40



- 2-Ođlu Hasan Sin 8 (Dilsiz)  
 HANE 41 1-Çiftçi esnafından orta boylu kara bıyıklı Abdulkadir Bin kara İdris Sin 25  
 2-Ođlu Süleyman Sin 3  
 HANE 42 1-Çiftçi esnafından uzun boylu kır sakallı Ömer Bin karalice ođlu Himmet Sin 50  
 Hane : 42 Numrö : 132  
 İşbu altmış bir senesi İmamı ve muhtarları bulunduđumuz Kıcıkışla nam karyenin nüfusunun tahririne bairade-yi seniye-memur buyrulan Asâkir-i nizamiye-işahâne kolađalarından Abdullah Ađa marifetiyle ve marifeti bendiganemizletamamen ve kâmilenbirisini geriye kalmayarak tahrir olunduđunu müşar bu mahalle tahrir ve temhir olundu.  
 Sayfa 118  
 Karye- i Kayalı  
 HANE 1 1-Orta boylu sarı sakallı Numan Bin Mehmed Sin 40 (İmam)  
 2-Ođlu Hüseyin Sin 8  
 3-Diđeri Mevlüd Sin 5  
 HANE 2 1-Çiftçi esnafından orta boylu kara sakallı Ali Bin kitiş ođlu Hasan Sin 50 (Muhtar-ı Evvel)  
 2-Ođlu orta boylu ter bıyıklı Halim Sin 16  
 3-Diđeri Hasan Sin 11  
 4-Diđeri Osman Sin 9  
 HANE 3 1-Çiftçi esnafından uzun boylu kara sakallı Ahmed Bin kel Halil Sin 39  
 2-Ođlu Ömer Sin 12  
 3-Diđeri Mehmed Sin 9  
 4-Karındaşı orta boylu kara bıyıklı İbrahim Sin 30 (Asâkir-i nizamiye-i şahânede 250)  
 HANE 4 1-Çiftçi esnafından uzun boylu kumral sakallı Ali Bin Köse Halil Sin 45  
 2-Ođlu şabb-ı emred Ahmed Sin 14  
 3-Diđer Mehmed Sin 10  
 HANE 5 1-Çiftçi esnafından uzun boylu köse sakallı Osman Bin köse Halil Sin 30  
 2-Ođlu Halil Sin 5  
 3-Diđeri Mehmed Sin 1  
 HANE 6 1-Çiftçi esnafından uzun boylu kara bıyıklı Ömer Bin köse Halil Sin 27  
 2-Ođlu Halil Sin 4  
 3-Diđeri Mehmed Sin 1  
 HANE 7 1-Çiftçi esnafından orta boylu ter bıyıklı Ömer Ali Bin köse Halil Sin 20  
 Sayfa 119  
 HANE 8 1-Çiftçi esnafından orta boylu kara bıyıklı Yakub Bin kitiş ođlu Musa Sin 25 (Âmâ)  
 2-Karındaşı orta boylu ter bıyıklı Mehmed Sin 18  
 HANE 9 1-Çiftçi esnafından orta boylu kır sakallı Hüseyin Bin Cafer Sin 60  
 2-Ođlu şabb-ı emred Cafer Sin 16  
 HANE 10 1-Çiftçi esnafından orta boylu aksakallı Kasım Bin cabi ođlu Halil Sin 65  
 2-Ođlu orta boylu kara bıyıklı Mehmed Sin 32 (Asâkir-i nizamiye-i şahânede 248)  
 3-Diđeri orta boylu müzellef sakallı Mustafa Sin 27

- 4-Diğeri orta boylu ter bıyıklı Ali Sin 22  
5-Diğeri şabb-ı emred Osman Sin 15
- HANE 11 1-Çiftçi esnafından orta boylu aksakallı cabi Halil Bin Halil Sin 72  
2-Oğlu orta boylu kara bıyıklı Osman Sin 22
- HANE 12 1-Çiftçi esnafından orta boylu aksakallı Ahmed Bin Hacı Mehmed Sin 75  
2-Oğlu orta boylu kara sakallı Mehmed Sin 35  
3-Diğeri orta boylu kara sakallı Ali Sin 32  
4-Diğeri uzun boylu kara sakallı Osman Sin 28  
5-Hafidi Durmuş Bin Mehmed Sin 5  
6-Diğeri Muhsin Sin 4  
7-Diğeri hafidi Abdulkadir Bin Osman Sin 1
- HANE 131-Rençber esnafından orta boylu ter bıyıklı Hüseyin Bin Abdulkadir Sin 16  
2-Karındaşı Süleyman Sin 7
- HANE 14 1-Çiftçi esnafından orta boylu aksakallı Osman Bin Hacı Mehmed Sin 80  
2-Oğlu orta boylu kara sakallı Süleyman Sin 35  
3-Diğeri orta boylu kara sakallı Mahmud Sin 32  
4-Diğeri uzun boylu kara sakallı Abdurrahman Sin 29  
5-Hafidi Ömer Bin Süleyman Sin 9  
6-Diğeri Ali Sin 7  
7-Diğeri Hüseyin Sin 5  
8-Diğeri Arif Bin Mahmud Sin 7
- HANE 15 1-Çiftçi esnafından orta boylu kara sakallı Mahmud Bin Abdullah Sin 40  
2-Oğlu şabb-ı emred Ali Sin 13  
3-Diğeri Abdullah Sin 7  
4-Diğeri Hüseyin Sin 2
- Sayfa 120
- HANE 16 1-Çoban esnafından orta boylu müzellef sakallı Osman Bin Apal Sin 25  
2-Karındaşı orta boylu ter bıyıklı İbrahim Sin 18
- HANE 171-Çiftçi esnafından orta boylu kara sakallı Mehmed Bin Emir Hasan Sin 45  
2-Oğlu şabb-ı emred Hasan Sin 15  
3-Karındaşı orta boylu kara sakallı İbrahim Sin 30  
4-Diğeri orta boylu kara bıyıklı Durmuş Sin 25 (Asâkir-i nizamiye-i şahânedede 259)  
5-Diğeri karındaşı orta boylu kara bıyıklı Veli Sin 23  
6-Diğeri orta boylu ter bıyıklı Hüseyin Sin 20  
7-Diğeri orta boylu ter bıyıklı Himmet Sin 19
- HANE 18 1-Çiftçi esnafından orta boylu kara sakallı Ömer Bin Emir Hasan Sin 40  
2-Oğlu Mustafa Sin 2
- HANE 19 1-Çiftçi esnafından orta boylu ter bıyıklı Hüseyin Bin Emir İbrahim Sin 18
- HANE 20 1-Çiftçi esnafından uzun boylu kara sakallı Süleyman Bin dalmaz Mustafa Sin 42  
2-Oğlu orta boylu ter bıyıklı Abdulmuttalib Sin 22  
3-Diğeri şabb-ı emred Mustafa Sin 16  
4-Diğeri şabb-ı emred Memiş Sin 14
- HANE 21 1-Çırak esnafından orta boylu aksakallı Ömer Bin kaltak Osman Sin 70  
2-Oğlu orta boylu kara bıyıklı Halil Sin 27 (Asâkir-i nizamiye-i şahânedede 259)

- 3-Diğeri Abdulkerim Sin 9
- HANE 22 1-Çiftçi esnafından uzun boylu kara bıyıklı Cafer Bin boz Ömer Sin 30  
2-Karındaşı Ömer Sin 10
- HANE 23 1-Rençber esnafından orta boylu kır sakallı Mud Bin Menteşe Sin 60  
2-Oğlu orta boylu ter bıyıklı Durmuş Sin 20  
3-Diğeri Hasan Sin 10
- HANE 24 1-Çiftçi esnafından uzun boylu kır sakallı Süleyman Bin bıdıl Süleyman Sin 95  
2-Oğlu uzun boylu kır sakallı İbrahim Sin 50  
3-Diğeri orta boylu köse sakallı Halil Sin 40  
4-Diğeri orta boylu kara bıyıklı Mehmed Sin 32 (Asâkir-i nizamiye-i şahânedede 250)  
5-Hafidi şabb-1 emred Eyüb Bin İbrahim Sin 13  
6-Diğeri hafidi Süleyman Bin Halil Sin 12  
7-Diğeri Mehmed Sin 7
- Sayfa 121
- HANE 25 1-Çırac esnafından orta boylu az kara bıyıklı Mahmud Bin celebverdi oğlu Mehmed Sin 20  
2-Karındaşı Abdulhalim Sin 12  
3-Diğeri Mehmed Sin 3
- HANE 26 1-Çiftçi esnafından orta boylu kara sakallı Ali Bin güdül Yusuf Sin 35 (Asâkir-i nizamiye-i şahânedede 258)  
2-Oğlu Yusuf Sin 6  
3-Karındaşı orta boylu kara sakallı Hüseyin Sin 30  
4-Diğeri İbrahim Sin 25  
5-Diğeri orta boylu ter bıyıklı Mustafa Sin 22  
6-Diğeri Cuma şabb-1 emred Sin 14  
7-Diğeri Mehmed Sin 10  
8-Yeğeni Muhsin Bin Hüseyin Sin 1
- HANE 27 1-Çiftçi esnafından orta boylu kır sakallı Ali Bin güdül Mustafa Sin 45
- HANE 28 1-Yetim Mustafa Bin Boz Bekir Sin 9
- HANE 29 1-Çoban esnafından orta boylu aksakallı Hüseyin Bin Molla Ali Sin 60  
2-Oğlu orta boylu kara bıyıklı Hasan Sin 25  
3-Diğeri Durmuş Sin 4
- HANE 30 1-Çiftçi esnafından orta boylu kara sakallı Hasan Bin celebverdi Mehmed Sin 35
- HANE 31 1-Çoban esnafından orta boylu kumral sakallı Ahmed Bin köse Mustafa Sin 32  
2-Oğlu Mustafa Sin 1
- HANE 32 1-Rençber esnafından orta boylu kara sakallı Abidin köse Halil Sin 35
- HANE 33 1-Çiftçi esnafından orta boylu aksakallı Hüseyin Bin kitiş Musa Sin 80  
2-Oğlu orta boylu kara sakallı Cuma Sin 31  
3-Hafidi Mehmed Bin Cuma Sin 7  
4-Diğeri Hüseyin Sin 3  
5-Diğeri Mustafa Sin 1

Sayfa 122

- HANE 34 1-Çiftçi orta boylu kır sakallı İbrahim Bin şehirli İsa Sin 41

2-Üvegi oğlu orta boylu kara bıyıklı Halil Bin Hüseyin Sin 22

Hane : 33 Numrö : 112

İşbu altmış bir senesi Kayalı karyesinde imamı ve muhtarları bulunduğumuz hasebiyle karye-i mezburun nüfusunun tahririne bairade-yi seniye memur buyrulan Asâkir-i nizamiye-i hazreti şahâne kolağalarından Abdullah Ağa marifetiyle ve marifeti bendiganemizle tahrir olunup bir nüfusu geriye kalmadığını müşar bu mahalle şerh verilip temhir olundu.

Karye-i Öbektaş

HANE 1 1-Uzun boylu kara sakallı Molla Mehmed Bin Abdulkadir Sin 45 (Karye İmamı)

HANE 2 1-Çiftçi esnafından uzun boylu kumral sakallı Hüseyin Bin total Ömer Sin 35 (Muhtar-1 Evvel)

2-Oğlu Hasan Sin 3

HANE 3 1-Çiftçi esnafından orta boylu kara sakallı Halid Bin Hacı Mahmud oğlu İbrahim Sin 50 (Muhtar-1 Sani)

HANE 4 1-Rençber esnafından orta boylu aksakallı Ali Bin Hanifi Sin 68

2-Oğlu Hanifi şabb-1 emred Sin 16

3-Diğeri İsmail Sin 8

4-Diğeri Hasan Sin 1

HANE 5 1-Çiftçi esnafından orta boylu kır sakallı Mehmed Bin Hanifi Sin 50

2-Oğlu orta boylu ter bıyıklı İbrahim Sin 19

3-Diğeri İdris Sin 4

4-Karındaşı Mustafa Sin 90 (Mecnun)

Sayfa 123

HANE 61-Çiftçi esnafından orta boylu kır sakallı Halil Bin hükkam Mehmed Sin 55

2-Oğlu orta boylu şabb-1 emred Mahmud Sin 19

3-Diğeri Mehmed Sin 4

4-Diğeri İsmail Sin 2

HANE 7 1-Çiftçi esnafından orta boylu kır sakallı Ahmed Bin hükkam Mahmud Sin 55

2-Oğlu orta boylu kara bıyıklı Abdulkadir Sin 25

3-Diğeri orta boylu ter bıyıklı Osman Sin 19 (Asâkir-i nizamiye-i şahânedede 259)

4-Diğeri şabb-1 emred Yakub Sin 16

HANE 8 1-Çiftçi esnafından orta boylu kumral sakallı Ali Bin sağırın Süleyman Sin 50

2-Oğlu uzun boylu ter bıyıklı Süleyman Sin 22

3-Diğeri şabb-1 emred Osman 17

4-Diğeri Halil Sin 5

HANE 9 1-Çiftçi esnafından orta boylu kır sakallı İdris Bin sağırın Süleyman Sin 55

2-Oğlu orta boylu kara bıyıklı Mehmed Sin 32 (Asâkir-i nizamiye-i şahânedede 250)

3-Diğeri kara bıyıklı Mustafa Sin 19

4-Diğeri Abdulkadir şabb-1 emred Sin 15

HANE 10 1-Çiftçi esnafından uzun boylu köse kır sakallı Abdulaziz Bin Muttalib Sin 54

2-Oğlu uzun boylu kara bıyıklı İsmail Sin 22

- 3-Diğeri şabb-ı emred Ali Sin 15
- HANE 11 1-Çiftçi esnafından orta boylu kara sakallı Mehmed Ali Bin total Ömer Sin 45  
2-Oğlu İsmail Sin 3
- HANE 12 1-Çiftçi esnafından orta boylu kara sakallı Hasan Bin Hüseyin oğlu Hasan Sin 45  
2-Oğlu orta boylu şabb-ı emred Musa Sin 17
- HANE 13 1-Rençber esnafından orta boylu aksakallı Ali Bin Yahya oğlu Sin 79  
2-Oğlu şabb-ı emred İbrahim Sin 16
- Sayfa 124
- HANE 14 1-Çoban esnafından orta boylu ter bıyıklı Ahmed Bin boz Bekir oğlu Ömer Sin 20  
2-Karındaşı şabb-ı emred Ebubekir Sin 15
- HANE 15 1-Çiftçi esnafından orta boylu kara sakallı Süleyman Bin Arif oğlu Mehmed Sin 55  
Hane : 15 Numrö : 40  
Altmış bir senesi imam ve muhtarları bulunduğumuz Öbektaş karyesinin bairadeyi seniye tahrir nüfusuna memurbuyurulan Asâkir-i nizamiye-i hazreti şahâne kolağalarından Abdullah Ağa marifetiyle ve marifi âcizimizletahrir ve birisi geriye kalmadığını müşar bu mahalle şerh verilip temhir olundu. 261/25
- Sayfa 125
- Karye-i Salur
- HANE 1 1-Kısa boylu köse sakallı Abdurrahman Bin Hadib İsmail Sin 35 (İmam-ı Karye)  
2-Oğlu Davud Sin 1
- HANE 2 1-Çiftçi esnafından orta boylu aksakallı Hüseyin Bin Hacı Hanefi Sin 55 (Muhtar-ı Evvel)  
2-Oğlu orta boylu ter bıyıklı Hanefi Sin 20  
3-Diğeri şabb-ı emred Ali Sin 13
- HANE 3 1-Çiftçi esnafından orta boylu kır sakallı Mustafa Bin Kethüda oğlu Ömer Sin 50 (Muhtar-ı Sani)  
2-Oğlu orta boylu ter bıyıklı Halil Sin 20  
3-Diğeri Ömer Sin 5
- HANE 4 1-Çiftçi esnafından orta boylu sarı sakallı Abdulkadir Bin Hüseyin Ağa'nın Bekir Sin 30  
2-Karındaşı orta boylu ter bıyıklı Halil Sin 20
- HANE 5 1-Çiftçi esnafından orta boylu aksakallı Abdulgani Bin Hacı Ömer Sin 60  
2-Oğlu orta boylu kara bıyıklı Abdurrahman Sin 25  
3-Hafidi Hasan Bin Abdurrahman Sin 2
- HANE 6 1-Çiftçi esnafından orta boylu kır sakallı Mehmed Bin Ömer Ali oğlu Yunus Sin 40  
2-Oğlu Mehmed Sin 11  
3-Diğeri Ömer Ali Sin 8  
4-Diğeri Yunus Sin 7  
5-Diğeri Osman Sin 3  
6-Diğeri Memiş Sin 2
- HANE 7 1-Çiftçi esnafından orta boylu aksakallı İbrahim Bin Molla Bekir Sin 60

- 2-Ođlu orta boylu kara bıyıklı İbrahim Sin 25 (Asâkir-i nizamiye-i şahânedede 258)  
 3-Diđeri şabb-ı emred Ebubekir Sin 14
- HANE 8 1-Çiftçi esnafından orta boylu kara sakallı Süleyman Bin Abdulgani Sin 35  
 2-Ođlu Ali Sin 4
- Sayfa 126
- HANE 9 1-Çiftçi esnafından orta boylu aksakallı Hüseyin Bin Nuri'nin ođlu Mahmud Sin 55  
 2-Ođlu uzun boylu ter bıyıklı Numan Sin 20  
 3-Diđeri şabb-ı emred Ğanber Sin 15
- HANE 10 1-Çiftçi esnafından orta boylu kır sakallı Halil Bin Nuri Mahmud Sin 50  
 2-Ođlu orta boylu sarı bıyıklı Süleyman Sin 30 (Asâkir-i nizamiye-i şahânedede 243)  
 3-Diđeri Halil Sin 12  
 4-Diđeri Mehmed Sin 8  
 5-Diđeri Ali Sin 6  
 6-Diđeri Mustafa Sin 3
- HANE 11 1-Çiftçi esnafından orta boylu kumral sakallı Ali Bin kurt Mahmud Sin 45  
 2-Ođlu Mehmed Ali Sin 8  
 3-Diđeri Veli Sin 5  
 4-Diđeri Ömer Sin 2
- HANE 12 1-Çiftçi esnafından orta boylu kara sakallı Ali Bin Mahmud ođlu Veli Sin 35  
 2-Ođlu Veli Sin 10  
 3-Diđeri Ğani Sin 3
- HANE 13 1-Çiftçi esnafından orta boylu köse sakallı Davud Bin harik Numan Sin 40  
 2-Ođlu orta boylu ter bıyıklı Durmuş Sin 19  
 3-Diđeri şabb-ı emred Numan Sin 14  
 4-Diđeri Ali Sin 5
- HANE 14 1-Çiftçi esnafından uzun boylu kara sakallı Süleyman Yangöz ođlu Mahmud Sin 45  
 2-Ođlu Mahmud Sin 8  
 3-Diđeri Davud Sin 3  
 4-Diđeri Yunus Sin 1
- HANE 15 1-Çiftçi esnafından orta boylu kır sakallı Himmet Bin Menteşa Sin 55  
 2-Ođlu Ahmed Sin 8
- HANE 16 1-Çiftçi esnafından orta boylu kara bıyıklı İsa Bin Menteşa Sin 30
- Sayfa 127
- HANE 17 1-Çiftçi esnafından orta boylu ter bıyıklı Mehmed Bin kör Musa Sin 18  
 2-Karındaşı şabb-ı emred Musa Sin 14  
 3-Diđeri Hasan Sin 12
- HANE 18 1-Çiftçi esnafından orta boylu kara sakallı Mehmed Bin sarı Hüseyin Sin 40  
 2-Ođlu Abdulkadir Sin 10
- HANE 19 1-Çiftçi esnafından orta boylu sarı sakallı İdris Bin sarı Hüseyin Sin 39  
 (Piyade ikinci alayın birinci taburun üçüncü bölüğünden tekaüden çerađ olmuştur Sene 246)

- HANE 20 1-Çiftçi esnafından orta boylu köse sakallı Musa Bin Ömer Kethüda Sin 50 (Nüfus-ı Karapınar kasabasının çetmi mahallesine nakil etmesiyle mahalle mezbura yazılmıştır Sene 255)  
 2-Oğlu şabb-ı emred Mehmed Sin 15 (Bu dahi)  
 3-Diğeri Musa Sin 12 (Bu dahi)  
 4-Diğeri Hasan Sin 8 (Bu dahi)  
 5-Diğeri İsmail Sin 3 (Bu dahi)
- HANE 21 1-Çiftçi esnafından orta boylu aksakallı Mahmud Bin Ömer Kethüda Sin 60  
 2-Oğlu orta boylu köse sakallı Yahya Sin 28  
 3-Diğeri şabb-ı emred Süleyman Sin 15
- HANE 22 1-Çiftçi esnafından orta boylu aksakallı Hüseyin Bin Abdulgani Sin 80  
 2-Oğlu orta boylu kara bıyıklı Abdurrahman Sin 32 (Asâkir-i nizamiye-i şahânedede 252)  
 3-Diğeri orta boylu ter bıyıklı Mustafa Sin 20
- HANE 23 1-Çiftçi esnafından orta boylu aksakallı Abdulgani Bin Gani Veli Sin 60  
 2-Oğlu Veli Sin 7
- HANE 24 1-Çoban esnafından uzun boylu kara sakallı İbrahim Bin kara büllü Sin 35  
 2-Oğlu şabb-ı emred Mehmed Sin 18
- HANE 25 1-Çiftçi esnafından orta boylu aksakallı İbrahim Bin İmadeddin Sin 50  
 2-Oğlu şabb-ı emred Ali Sin 15  
 3-Diğeri Mehmed Sin 11  
 4-Diğeri Abdulgani Sin 5  
 5-Diğeri Abdurrahman Sin 1
- Sayfa 128
- HANE 26 1-Çoban esnafından orta boylu ter bıyıklı Receb Bin Ömer Sin 18  
 2-Karındaşı Ebubekir Sin 11
- HANE 27 1-Rençber esnafından orta boylu aksakallı Kadri Bin deli Ali Sin 55  
 2-Oğlu Süleyman Sin 6  
 3-Diğeri Ali Sin 1
- HANE 28 1-Temürçi esnafından orta boylu kara sakallı Abdullah Bin temürçi oğlu Ali Sin 45  
 2-Oğlu Ali Sin 1
- HANE 29 1-Çiftçi esnafından orta boylu kara sakallı Ali Bin temürçi oğlu Ali Sin 30
- HANE 30 1-Çiftçi esnafından uzun boylu aksakallı İbrahim Bin Mahmud Sin 60  
 2-Oğlu uzun boylu köse sakallı Abdulaziz Sin 35  
 3-Diğeri uzun boylu kara bıyıklı Abdurrahman Sin 30 (Asâkir-i nizamiye-i şahânedede 259)  
 4-Diğeri Halil İbrahim Sin 12  
 5-Diğeri Mehmed Sin 10
- HANE 31 1-Çiftçi esnafından orta boylu kara sakallı Ahmed Bin Yusuf oğlu Abbas Sin 30  
 2-Karındaşı orta boylu kara bıyıklı Halil Sin 32 (Asâkir-i nizamiye-i şahânedede 256)
- HANE 32 1-Çiftçi esnafından orta boylu kumral sakallı Ömer Bin deli İshak Sin 55  
 2-Oğlu şabb-ı emred Osman Sin 14
- HANE 33 1-Çiftçi esnafından orta boylu köse sakallı Hüseyin Bin Abdurrezzak Sin

30

Sayfa 129

- HANE 34 1-Çiftçi esnafından orta boylu kara sakallı Halil Bin babir Ömer Sin 35  
 2-Karındaşı orta boylu az kara bıyıklı Osman Sin 22  
 3-Yeğeni Ömer Bin Ömer Sin 10  
 4-Diğer yeğeni Mevlüd Bin Osman Sin 1
- HANE 34 1-Rençber esnafından orta boylu aksakallı İsmail Bin Abdulkerim Sin 60  
 2-Ođlu orta boylu kara bıyıklı Halil Sin 30 (Asâkir-i nizamiye-i şahânedede 259)
- HANE 35 1-Çiftçi esnafından uzun boylu kara sakallı Kerim Bin Abdulkerim ođlu İsmail Sin 35  
 2-Ođlu Ali Sin 6  
 3-Diğeri Mehmed Sin 1
- HANE 36 1-Çiftçi esnafından orta boylu aksakallı Ömer Bin Fazıl Süleyman Sin 65  
 2-Ođlu Ömer Sin 10  
 3-Diğeri Mehmed Sin 3  
 4-Diğeri Mevlüd Sin 2
- HANE 37 1-Rençber esnafından orta boylu köse sakallı Osman Bin Fazıl Süleyman Sin 45  
 2-Ođlu orta boylu ter bıyıklı Süleyman Sin 20  
 3-Diğeri şabb-ı emred Mehmed Sin 15
- HANE 38 1-Çiftçi esnafından uzun boylu kara sakallı Ali Bin Eymen ođlu Halil Sin 50  
 2-Ođlu şabb-ı emred Ahmed Sin 20  
 3-Diğeri Hüseyin Sin 10
- HANE 39 1-Rençber esnafından orta boylu aksakallı Bektaş Bin Mehmed Sin 80  
 2-Ođlu şabb-ı emred Mehmed Sin 15

Sayfa 130

- HANE 40 1-Çoban esnafından orta boylu köse sakallı Süleyman Bin kara koçun ođlu Mustafa Sin 40  
 2-Ođlu Mustafa Sin 11
- HANE 41 1-Çırak esnafından orta boylu kara bıyıklı Mustafa Bin çalık Kadir Sin 30
- HANE 42 1-Çiftçi esnafından orta boylu kara sakallı Hasan Bin habreođlan Sin 27
- HANE 43 1-Çiftçi esnafından uzun boylu kara sakallı Süleyman Bin öksüz ođlu İbrahim Sin 39  
 2-Ođlu İbrahim Sin 9  
 3-Diğeri Mehmed Sin 6
- HANE 44 1-Çiftçi esnafından orta boylu aksakallı Mahmud Bin Halil ođlu Mahmud Sin 50  
 2-Ođlu orta boylu ter bıyık Bekir Sin 19 (Asâkir-i nizamiye-i şahânedede 259)  
 3-Diğeri Abdurrahman Sin 14 (Topal)  
 4-Diğeri şabb-ı emred Halil Sin 13  
 5-Diğeri Himmet Sin 8
- HANE 45 1-Çiftçi esnafından uzun boylu köse sakallı Hasan Bin Molla Hasan Sin 37  
 2-Ođlu Hasan Sin 6  
 3-Diğeri İbrahim Sin 3



- HANE 46 1-Rençber esnafından orta boylu aksakallı Himmet Bin Bedel Sin 67  
 2-Oğlu orta boylu kara sakallı Ahmed Sin 25  
 3-Hafidi Halil Bin Ahmed Sin 1

Sayfa 131

- HANE 46 1-Göçebeden orta boylu kara sakallı Abdullah Bin Türkman Süleyman Sin 30  
 2-Karındaşı orta boylu kara bıyıklı Ali Sin 25  
 3-Diğeri orta boylu ter bıyık İsmail Sin 19

- HANE 47 1-Ekrad Aşayirinden çoban uzun boylu kara sakallı Hüseyin Bin Abdullah Sin 40  
 2-Oğlu Mehmed Sin 11  
 3-Diğeri Osman Sin 5

Hane : 49 Numrö: 127

İmamı ve muhtarları bulunduğumuz Salur Karyesinin tahrir nüfusuna memur kol Ağa Abdullah Ağa marifetiyle ve marifeti bendiganemizlecümlesitahrir ve bir nüfusu geriye kalmadığını müşar bu mahalle şerh verilip temhir olundu.

Sayfa 132

Karye-i Sırçalı

- HANE 1 1-Orta boylu kumral sakallı Osman Bin Hacı Hüseyin oğlu Hacı Ali Sin 37 (İmam)  
 2-Oğlu Numan Sin 12  
 3-Diğeri Veli Sin 8  
 4-Diğeri Mehmed Sin 6

- HANE 2 1-Çiftçi esnafından orta boylu kara sakallı Molla Musa Bin Abdulfettah Sin 43 (Muhtar-ı Evvel)  
 2-Oğlu uzun boylu ter bıyıklı Süleyman Sin 25  
 3-Diğeri Abdulgani Sin 11 (Konya'da tahsilde Sene 258)  
 4-Diğeri Osman Sin 1  
 5-Yeğeni orta boylu müzellef sakallı Veli Bin Abdulgani Sin 20

- HANE 3 1-Çiftçi esnafından orta boylu kır sakallı Yunus Bin Yunus Ali Sin 50 (Muhtar-ı Sani)  
 2-Oğlu orta boylu müzellef sakallı Mehmed Sin 22 (Konya'da tahsilde Sene 256)  
 3-Diğeri şabb-ı emred Ali Sin 14  
 4-Diğeri Mustafa Sin 12  
 5-Diğeri Ömer Sin 10  
 6-Diğeri Ebubekir Sin 8  
 7-Diğeri Osman Sin 3

- HANE 4 1-Orta boylu sarı bıyıklı Musa Bin Hacı Ali Sin 32 (Asâkir-i nizamiye-i şahânede Sene 259)  
 2-Oğlu Bektaş Sin 2  
 3-Diğeri Hacı Ali Sin 1

- HANE 5 1-Çiftçi esnafından orta boylu kara sakallı Mustafa Bin Abdulfettah Sin 49  
 2-Oğlu şabb-ı emred Abbas Sin 15  
 3-Diğeri Kasım Sin 12

Sayfa 133

- HANE 6 1-Çiftçi esnafından orta boylu ter bıyıklı Abdulfettah Bin Fettah oğlu Halil

- Sin 17  
2-Karındaşı Mehmed Sin 12
- HANE 7 1-Çiftçi esnafından orta boylu kır sakallı Osman Bin Abduk oğlu  
Abdurrahman Sin 45  
2-Oğlu orta boylu ter bıyıklı Yusuf Sin 20  
3-Diğeri şabb-ı emred Mustafa Sin 13
- HANE 8 1-Çiftçi esnafından orta boylu aksakallı Nurbaki Süleyman Bin İbrahim Sin  
75  
2-Oğlu orta boylu kara bıyıklı Mustafa Sin 25  
3-Diğeri şabb-ı emred Hüseyin Sin 15  
4-Diğeri Kerim Sin 12  
5-Yeğeni köse sakallı orta boylu Memiş Bin Kerim Sin 30
- HANE 9 1-Çiftçi esnafından orta boylu kara sakallı Mehmed Bin topaklı oğlu Halil  
Sin 45  
2-Karındaşı orta boylu kumral sakallı İbrahim Sin 28  
3-Diğer karındaşı orta boylu ter bıyıklı Halil Sin 18  
4-Yeğeni Halil İbrahim Bin İbrahim Sin 1
- HANE 10 1-Çiftçi esnafından orta boylu kır sakallı kabancı Mahmud Bin Mehmed  
Sin 47  
2-Oğlu şabb-ı emred Mehmed Sin 13  
3-Diğeri Yusuf Sin 10  
4-Diğeri Osman Sin 1
- HANE 11 1-Çiftçi esnafından orta boylu aksakallı Durmuş Bin İmam Ali Sin 60  
2-Oğlu orta boylu ter bıyıklı Ali Sin 22 (Asâkir-i nizamiye-i şahânedede  
Sene 259)  
3-Diğeri orta boylu ter bıyıklı Mustafa Sin 19  
4-Diğeri şabb-ı emred Hüseyin Sin 13
- HANE 12 1-Çiftçi esnafından uzun boylu aksakallı Halil Bin Bağcıoğlu İshak Sin 55  
2-Oğlu orta boylu ter bıyıklı Hamza Sin 20  
3-Diğeri şabb-ı emred İshak Sin 13  
4-Diğeri Mehmed Sin 10
- Sayfa 134
- HANE 13 1-Çiftçi esnafından uzun boylu kır sakallı Bağcıoğlu Mehmed Sin 55  
2-Oğlu Mustafa Sin 10  
3-Diğeri Abdulkadir Sin 1
- HANE 14 1-Çiftçi esnafından orta boylu kır sakallı Mevlüd Bin Bağcıoğlu Mehmed  
Sin 50  
2-Oğlu İbrahim Sin 8  
3-Diğeri Ali Sin 5
- HANE 15 1-Çiftçi esnafından orta boylu müzellef sakallı Mehmed Bin Bağcıoğlu  
Osman Sin 25  
2-Karındaşı orta boylu ter bıyıklı Arif Sin 20
- HANE 16 1-Çiftçi esnafından kısa boylu kır sakallı Hüseyin Bin Abdulcebbar Sin 55  
2-Oğlu orta boylu sarı bıyıklı Musa Sin 30 (Asâkir-i nizamiye-i şahânedede  
Sene 259)  
3-Diğeri uzun boylu sarı bıyıklı Mustafa Sin 23  
4-Diğeri Halil Sin 10

- HANE 17 1-Çiftçi esnafından orta boylu kır sakallı İbrahim Bin Abdulcebbar Sin 53  
 2-Oğlu şabb-ı emred İshak Sin 13  
 3-Diğeri Derviş Ali Sin 8
- HANE 18 1-Çiftçi esnafından uzun boylu kara sakallı kör Hüseyin Osman Bin Süleyman Sin 35
- HANE 19 1-Rençber esnafından uzun boylu aksakallı Mustafa Bin kırvan oğlu İsmail Sin 80
- HANE 20 1-Çiftçi esnafından uzun boylu kara sakallı İsmail Bin güren oğlu İbrahim 35  
 2-Oğlu Bayram Sin 1  
 3-Karındaşı orta boylu kara bıyıklı Osman Sin 30 (Asâkir-i nizamiye-i şahânedede Sene 248)  
 4-Diğeri şabb-ı emred Mehmed Sin 14

Sayfa 135

- HANE 21 1-Çiftçi esnafından kısa boylu köse sakallı Mehmed Bin Receb Sin 30  
 2-Oğlu Abdullah Sin 8  
 3-Diğeri Receb Sin 1  
 Hane : 21 Numrö: 72

Altmış bir senesi muhtarı ve imamı bulunduğumuz Sırçalı Karyesinin nüfusuna memur buyrulan kolağası Abdullah Ağa marifetiyle ve marifeti acizimizlekarye-i mezburun nüfus-ı mevcudesinin birisi geriye kalmayarak tamamen ve kâmilten tahrir olunduğunu müşar bu mahalle şerh verilip temhir olundu.

Sayfa 136 Boş Sayfa 137

Karye-i ArısamaTabi-i Karapınar

- HANE 1 1-Orta boylu kır sakallı Ahmed Bin Abdurrezzak oğlu Ahmed Sin 70 (Karye Hatibi)  
 2-Oğlu orta boylu kara bıyıklı İbrahim Sin 33  
 3-Diğeri orta boylu kara bıyıklı Bektaş Sin 23  
 4-Diğeri orta boylu ter bıyıklı Mehmed Sin 18  
 5-Hafidi Hasan Bin İbrahim Sin 5  
 6-Diğer hafidi Süleyman Bin Bektaş Sin 5  
 7-Diğeri Ali Sin 1  
 8-Diğeri Osman Sin 1
- HANE 2 1-Çiftçi esnafından uzun boylu kara sakallı Halil Bin Hacı Mustafa oğlu Hasan Sin 50 (Muhtar-ı Evvel)  
 2-Oğlu orta boylu kara bıyıklı Hasan Sin 22  
 3-Diğeri orta boylu ter bıyıklı Mahmud Sin 18  
 4-Diğeri Süleyman Sin 12
- HANE 3 1-Çiftçi esnafından orta boylu aksakallı İsmail Bin Cafer Sin 70 (Muhtar-ı Sani)  
 2-Oğlu orta boylu kara sakallı Cafer Sin 40  
 3-Diğeri orta boylu kara sakallı Hasan Sin 30  
 4-Diğeri orta boylu kara bıyıklı Hamza Sin 20 (Asâkir-i nizamiye-i şahânedede Sene 258)  
 5-Hafidi Mehmed Bin Cafer Sin 11  
 6-Diğeri Ebubekir Sin 8  
 7-Diğeri Mustafa Sin 3

- 8-Diğeri Ahmed Sin 5
- HANE 4 1-Çiftçi esnafından orta boylu ter bıyık İbrahim falcıoğlu Yusuf Sin 20  
Sayfa 138
- HANE 5 1-Çiftçi esnafından orta boylu kara sakallı Halil Bin Abdurrezzak oğlu  
Salih Sin 45  
2-Oğlu Salih Sin 11  
3-Diğeri Mustafa Sin 9  
4-Diğeri Ali Sin 7  
5-Diğeri Mehmed Sin 6  
6-Karındaşı orta boylu sarı sakallı Hüseyin Sin 30  
7-Yeğeni Ahmed Bin Hüseyin Sin 1
- HANE 6 1-Çiftçi esnafından orta boylu köse sakallı Mustafa Bin Hacı İbiş Sin 35  
2-Oğlu İbiş Sin 7  
3-Karındaşı uzun boylu müzellef sakallı Ali Snn 25
- HANE 7 1-Çiftçi esnafından orta boylu sarı sakallı Ömer Bin Hacı Ali oğlu Mustafa  
Sin 47  
2-Oğlu Ömer Sin 2  
3-Karındaşı orta boylu köse sakallı İsa Sin 39  
4-Yeğeni İsmail Bin İsa Sin 11  
5-Diğeri Mustafa Sin 8  
6-Diğeri Abdullah Sin 4  
7-Diğeri yeğeni Ali Bin Hüseyin Sin 8
- HANE 8 1-Deveci esnafından orta boylu köse sakallı Mehmed Bin macan oğlu Ali  
Sin 42  
2-Oğlu Abdullah Sin 11  
3-Karındaşı orta boylu kara sakallı Abdullah Sin 40  
4-Diğeri orta boylu sarı bıyıklı Hasan Sin 32 (Asâkir-i nizamiye-i  
şahânedede Sene 259)  
5-Diğeri orta boylu köse sakallı Ali Sin 28  
6-Yeğeni Habib Bin Hasan Sin 10  
7-Diğeri Ebubekir Sin 8  
8-Diğeri Hüseyin Sin 4  
9-Diğeri Mehmed Sin 5  
10-Diğeri yeğeni Mustafa Bin Ali Sin 4
- HANE 9 1-Çiftçi esnafından orta boylu kara sakallı Hacı Ahmed Bin Hacı Yakub  
Sin 47  
2-Oğlu Ebubekir Sin 10  
3-Diğeri Eyüb Sin 5  
4-Diğeri İsmail Sin 3  
5-Karındaşı orta boylu kara sakallı Hacı Halil Sin 35  
6-Diğeri orta boylu kara bıyıklı Ömer Sin 23 (Asâkir-i nizamiye-i  
şahânedede Sene 259)  
7-Diğeri orta boylu uzun bıyıklı Mehmed Sin 22  
8-Diğeri şabb-ı emred Mustafa Sin 14  
9-Yeğeni Yakub Bin Hacı Halil Sin 1
- HANE 10 1-Çiftçi esnafından uzun boylu kır sakallı İbrahim Bin Hacı Ali oğlu Ömer  
Sin 65

2-Ođlu orta boylu ter bıyıklı Osman Sin 22

Sayfa 139

HANE 11 1-Çiftçi esnafından uzun boylu aksakallı Bekir Bin uzun ođlu Mehmed Sin 63

2-Ođlu İsmail Sin 6

3-Yeđeni şabb-ı emred Mehmed Bin Ömer Sin 14

HANE 12 1-Çiftçi esnafından orta boylu kara sakallı Ahmed Bin fişkı ođlu Mahmud Sin 39

2-Ođlu Mustafa Sin 9

3-Karındaşı orta boylu kara bıyıklı Abdulkadir Sin 35 (Asâkir-i nizamiye-i şahânedede Sene 245)

4-Yeđeni orta boylu ter bıyıklı Mahmud Bin Kasım Sin 19

HANE 13 1-Çiftçi esnafından orta boylu aksakallı Mustafa Bin Falcı ođlu Mustafa Sin 62

2-Ođlu Abdurrahman Sin 11

3-Diđeri İsa Sin 9

4-Diđeri Mehmed Sin 6

5-Diđeri Abdulkadir Sin 2

6-Yeđeni Mustafa Bin Bekir Sin 9

HANE 14 1-Çiftçi esnafından orta boylu aksakallı Hacı Murtaza Bin Abdurrahman Sin 70

2-Ođlu orta boylu kara sakallı Hüseyin Sin 40

3-Diđeri orta boylu taze sakallı Ebubekir Sin 22

4-Hafidi Mustafa Bin Hüseyin Sin 3

5-Yeđeni orta boylu kara sakallı Hacı Halil Bin Halil Sin 38

6-Diđer hafidi Ali Bin Hacı Halil Sin 7

HANE 15 1-Çiftçi esnafından orta boylu kara sakallı Süleyman Bin Hacı Murtaza ođlu Hacı Abdurrahman Sin 27

2-Karındaşı orta boylu ter bıyıklı Musa Sin 20

HANE 16 1-Çiftçi esnafından orta boylu aksakallı Mehmed Bin Abdulmuttalib Sin 85

2-Ođlu uzun boylu kara sakallı Muttalib Sin 40

3-Diđeri orta boylu kumral sakallı Ömer Sin 37

5-Diđeri orta boylu kumral sakallı Abdulkerim Sin 35

6-Hafidi orta boylu ter bıyıklı Mehmed Bin Muttalib Sin 20 (Asâkir-i nizamiye-i şahânedede Sene 258)

7-Diđeri Abdurrahman Sin 8

8-Diđeri Ali Sin 6

9-Diđer hafidi şabb-ı emred Ali Bin Ömer Sin 13

Sayfa 140

HANE 17 1-Çiftçi esnafından orta boylu kara sakallı İsa Bin Hacı İsa ođlu Abdurrahman Sin 35

2-Ođlu Abdullah Sin 1

3-Karındaşı şabb-ı emred Osman Sin 16

4-Diđeri şabb-ı emred Abdurrahman Sin 13

HANE 18 1-Çiftçi esnafından orta boylu aksakallı Musa Kel Hüseyin Sin 80

2-Ođlu orta boylu ter bıyıklı Hasan Sin 18

- HANE 19 1-Çiftçi esnafından orta boylu kara sakallı Hüseyin Bin Arzu oğlu Hasan Sin 44  
 2-Oğlu şabb-1 emred Mehmed Sin 13  
 3-Diğeri İbrahim Sin 11  
 4-Diğeri Musa Sin 6
- HANE 20 1-Çiftçi esnafından orta boylu aksakallı Bekir Bin Çolak Ali Sin 70  
 2-Oğlu orta boylu ter bıyıklı Durmuş Sin 23  
 3-Diğeri şabb-1 emred Hasan Sin 13
- HANE 21 1-Çiftçi esnafından orta boylu köse sakallı Hüseyin Bin Hızır Sin 27  
 2-Oğlu Hızır Sin 3
- HANE 22 1-Çiftçi esnafından orta boylu aksakallı İsmail Bin İdris oğlu İdris Sin 99  
 2-Oğlu orta boylu kara sakallı Hasan Sin 42  
 3-Hafidi şabb-1 emred İsmail Bin Hasan Sin 14
- HANE 23 1-Çiftçi esnafından orta boylu aksakallı Deli Musa Bin Cafer oğlu Hüseyin Sin 59  
 2-Oğlu orta boylu ter bıyıklı Mustafa Sin 18  
 3-Diğeri şabb-1 emred Mehmet Sin 13  
 4-Karındaşı orta boylu kumral sakallı Abdullah Efendi Sin 38
- Sayfa 141
- HANE 24 1-Çiftçi esnafından uzun boylu kır sakallı Cafer Bin Cafer oğlu Hüseyin Sin 52  
 2-Oğlu Hüseyin Sin 6  
 3-Diğeri Murtaza Sin 3
- HANE 25 1-Çiftçi esnafından orta boylu kır sakallı Ömer Bin İdris oğlu İdris Sin 55  
 2-Karındaşı orta boylu kır sakallı Hüseyin Sin 53  
 3-Yeğeni Ahmed Bin Hüseyin Sin 10  
 4-Diğeri Mehmed Sin 4
- HANE 26 1-Çiftçi esnafından orta boylu aksakallı Ahmed Bin Hacı Ahmed Sin 75  
 2-Oğlu orta boylu kara sakallı Ali Sin 45  
 3-Diğeri orta boylu kumral sakallı Hüseyin Sin 40  
 4-Hafidi Osman Bin Ali Sin 9  
 5-Diğeri hafidi Mehmed Bin Hüseyin Sin 3
- HANE 27 1-Çiftçi esnafından orta boylu aksakallı Abdullah Bin Ulim Sin 72  
 2-Oğlu orta boylu kara bıyıklı Durmuş Sin 25
- HANE 28 1-Çiftçi esnafından orta boylu kara sakallı Ahmed Bin kütük oğlu Ahmed Sin 42  
 2-Oğlu şabb-1 emred İbrahim Sin 13  
 3-Karındaşı orta boylu kara sakallı Hüseyin Sin 37  
 4-Yeğeni Abdurrahman Bin Hüseyin Sin 2
- HANE 29 1-Çiftçi esnafından orta boylu aksakallı İsa Bin tesettür oğlu İsa Sin 65  
 2-Oğlu orta boylu kumral sakallı İsa Sin 47  
 3-Diğeri orta boylu kara bıyıklı Hasan Sin 25
- HANE 30 1-Çiftçi esnafından orta boylu aksakallı Mehmed Bin taba Yahya Sin 65  
 2-Oğlu orta boylu kumral sakallı Ali Sin 40  
 3-Diğeri orta boylu kumral sakallı Musa Sin 35  
 4-Diğeri Hüseyin Sin 6
- Sayfa 142

- HANE 31 1-Çiftçi esnafından orta boylu köse sakallı Halil Bin Tatar Yahya Sin 50  
2-Oğlu şabb-1 emred Hasan Sin 13
- HANE 32 1-Çiftçi esnafından orta boylu kır sakallı tekkenişin Durmuş Bin Mevlüd Sin 55  
2-Oğlu uzun boylu kara bıyıklı Ali Sin 23  
3-Diğeri şabb-1 emred Mehmed Sin 14  
4-Diğeri İsmail Sin 6  
5-Karındaşı orta boylu kara sakallı Abdulhalim Sin 39  
6-Yeğeni Süleyman Bin Halil Sin 10
- HANE 33 1-Çiftçi esnafından uzun boylu aksakallı Ebubekir Bin Deli Veli Sin 75  
2-Oğlu orta boylu kara sakallı Halil Sin 35  
3-Hafidi Mustafa Bin Halil Sin 3
- HANE 34 1-Çiftçi esnafından orta boylu aksakallı tekkenişin Mehmed Bin Hüseyin Sin 55  
2-Karındaşı orta boylu kara sakallı Hüseyin Sin 35  
3-Yeğeni İbrahim Bin Hüseyin Sin 3
- HANE 35 1-Çiftçi esnafından orta boylu kara sakallı Ömer Bin Himmet oğlu Mevlüd Sin 47  
2-Amizadesi orta boylu kara bıyıklı Himmet Bin Ebubekir Sin 25  
3-Yeğeni İbrahim Bin Himmet Sin 1
- HANE 36 1-Rençber esnafından orta boylu kara sakallı Mahmud Bin Himmet Sin 42
- HANE 37 1-Çiftçi esnafından orta boylu aksakallı Hacı Kadir Bin Hacı Maksud Sin 89  
2-Oğlu şabb-1 emred Halil Sin 17  
3-Diğeri Osman Sin 5
- HANE 38 1-Çiftçi esnafından orta boylu aksakallı Hacı Mehmed Bin Hacı Maksud Sin 60  
2-Oğlu orta boylu kara sakallı Ali Sin 38  
3-Diğeri orta boylu sarı sakallı Bekir Sin 30
- HANE 39 1-Çiftçi esnafından orta boylu aksakallı Hacı Süleyman Bin Hacı Maksud Sin 63  
2-Oğlu orta boylu kara sakallı Ahmed Sin 35  
3-Diğeri orta boylu kara bıyıklı Ali Sin 22  
4-Diğeri ter bıyıklı İbrahim Sin 20  
5-Diğeri şabb-1 emred Osman Sin 13  
6-Diğeri Mahmud Sin 9
- Sayfa 143
- HANE 40 1-Çiftçi esnafından orta boylu aksakallı İbrahim Bin Ali Köse Sin 70  
2-Oğlu orta boylu ter bıyıklı Hüseyin Sin 17
- HANE 41 1-Çiftçi esnafından uzun boylu kır sakallı Deli Süleyman Bin Abdurrezzak oğlu Kasım Sin 57  
2-Oğlu Hasan Sin 5  
3-Diğeri Mehmed Sin 1  
4-Karındaşı uzun boylu kara sakallı Hüseyin Sin 40  
5-Diğeri orta boylu kara bıyıklı Abdurrezzak Sin 25  
6-Diğeri orta boylu ter bıyıklı Hasan Sin 22
- HANE 42 1-Çoban esnafından orta boylu kara sakallı İsmail Bin Abdurrezzak oğlu

- Kasım Sin 45  
2-Ođlu Kasım Sin 3
- HANE 43 1-Çiftçi esnafından uzun boylu köse sakallı Kerim Bin Kerim ođlu  
Mehmed Sin 40
- HANE 44 1-Çiftçi esnafından orta boylu aksakallı Ali Bin Cafer ođlu Cafer Sin 84  
2-Ođlu orta boylu ter bıyıklı Mehmed Ali Sin 20  
3-Diđeri Süleyman Sin 12
- HANE 45 1-Çiftçi esnafından orta boylu kır sakallı Halil Bin Ali Köse Sin 55  
2-Ođlu şabb-ı emred Ahmed Sin 17  
3-Diđeri Mehmed Sin 13  
4-Diđeri Osman Sin 12
- HANE 46 1-Çiftçi esnafından uzun boylu kır sakallı Hasan Bin Ali Köse Sin 50  
2-Ođlu şabb-ı emred Osman Sin 14  
3-Diđeri Ahmed Sin 6  
4-Yeđeni orta boylu kara bıyıklı Salih Bin Salih Sin 22
- HANE 47 1-Çiftçi esnafından orta boylu kır sakallı Göbel Yahya Bin Abdurrahman  
Sin 50  
2-Ođlu İbrahim Sin 2
- Sayfa 144
- HANE 48 1-Çiftçi esnafından orta boylu kara sakallı Hasan Bin Göbel ođlu  
Abdurrahman Sin 40  
2-Ođlu Mustafa Sin 5  
3-Diđeri Ali Sin 3
- HANE 49 1-Çiftçi esnafından uzun boylu köse sakallı Musa Bin Göbel ođlu  
Süleyman Sin 55  
2-Ođlu orta boylu ter bıyıklı Mahmud Sin 20  
3-Karındaşı orta boylu köse kır sakallı Mehmed Sin 50  
4-Diđeri orta boylu köse sakallı Himmet Sin 39  
5-Diđeri orta boylu kara bıyıklı Murtaza Sin 32 (Asâkir-i nizamiye-i  
şahânedede Sene 259)  
6-Yeđeni Durmuş Bin Mehmed Sin 10  
7-Diđeri Ahmed Sin 5
- HANE 50 1-Çiftçi esnafından orta boylu köse sakallı Durmuş Bin tekkenişin İsmail  
Sin 39  
2-Ođlu İsmail Sin 6  
3-Karındaşı orta boylu kara bıyıklı Hüseyin Sin 22
- HANE 51 1-Çiftçi esnafından uzun boylu kara sakallı Eddin Bin Mahmud Sin 42  
2-Ođlu Ömer Sin 1  
3-Karındaşı orta boylu kır sakallı İsmail Sin 40  
4-Diđeri uzun boylu kara sakallı İbrahim Sin 35  
5-Yeđeni Mahmud Bin İsmail Sin 5
- HANE 52 1-Çiftçi esnafından kısa boylu köse sakallı Ali Bin Ali Köse Sin 35  
2-Ođlu Hüseyin Sin 4
- HANE 53 1-Çiftçi esnafından orta boylu kara bıyıklı Yahya Bin Hacı Bekir ođlu  
Ömer Sin 32  
2-Karındaşı orta boylu kara bıyıklı İdris Sin 33 (Asâkir-i nizamiye-i  
şahânedede Sene 250)



- HANE 541-Çiftçi esnafından orta boylu kara sakallı Abdurrahman Bin Yahya Sin 35  
2-Karındaşı orta boylu kara bıyıklı Bekir Sin 25
- Sayfa 145
- HANE 55 1-Çiftçi esnafından orta boylu kır sakallı Hamza Bin Hacı İdris Sin 60  
2-Oğlu orta boylu kara bıyıklı Ahmed Sin 27  
3-Diğeri orta boylu ter bıyıklı İdris Sin 22 (Asâkir-i nizamiye-i şahânedede Sene 259)  
4-Diğeri Mehmed Sin 9
- HANE 56 1-Çoban esnafından orta boylu ter bıyıklı İsmail Bin Hacı Halil oğlu Süleyman Sin 22  
2-Karındaşı şabb-ı emred Halil Sin 13  
3-Amizadesi orta boylu ter bıyıklı Ömer Bin Numan Sin 22
- HANE 57 1-Çiftçi esnafından orta boylu kara sakallı Hacı Ali Bin Hacı Halil Sin 44  
2-Oğlu orta boylu ter bıyıklı Osman Sin 22  
3-Diğeri şabb-ı emred Eyüb Sin 14  
4-Diğer oğlu Abdullah Sin 3  
5-Diğeri Hüseyin Sin 6 (Fıtık illeti var)  
6-Amizadesi şabb-ı emred Mehmed Bin Mustafa Sin 14
- HANE 58 1-Çiftçi esnafından orta boylu aksakallı Ahmed Bin Ulim Sin 78  
2-Oğlu orta boylu kara sakallı İbrahim Sin 45  
3-Hafidi Mehmed Bin İbrahim şabb-ı emred Sin 13  
4-Diğeri Ahmed Sin 2
- HANE 59 1-Çiftçi esnafından orta boylu kara sakallı Ulim Bin Ulim oğlu Ahmed Sin 35  
2-Oğlu Abdulkadir Sin 6  
3-Diğeri Eyüb Sin 3
- HANE 60 1-Çiftçi esnafından orta boylu kara sakallı Mehmed Bin Abdulmuttalib Sin 27  
2-Karındaşı orta boylu ter bıyık Mustafa Sin 22
- HANE 61 1-Çiftçi esnafından orta boylu köse sakallı Mahmud Bin Nalcı oğlu Mahmud Sin 39  
2-Oğlu Mahmud Sin 1
- Sayfa 146
- HANE 62 1-Çiftçi esnafından orta boylu kara sakallı Hacı Hızır Bin Hacı Ahmed Sin 45  
2-Oğlu Memiş Sin 12  
3-Diğeri Osman Sin 9  
4-Diğeri Himmet Sin 2  
5-Karındaşı orta boylu kara sakallı Hacı Mehmed Sin 37 (Kiracılık ile Bor Kasabasına gitmiştir Sene 260)  
6-Yeğeni Salih Bin Hacı Mehmed Sin 9  
7-Diğeri Ahmed Sin 2
- HANE 63 1-Çiftçi esnafından orta boylu kır sakallı gül Ali Bin Şil Ali oğlu Mehmed Sin 61  
2-Oğlu orta boylu kumral sakallı Mehmed Sin 25
- HANE 64 1-Çiftçi esnafından orta boylu kır sakallı Abdullah Bin Kalaylı oğlu Süleyman Sin 59

- 2-Ođlu Hüseyn Sin 6  
 3-Karındaşı orta boylu köse sakallı Hasan Sin 47  
 4-Yeđeni Süleyman Bin Hasan Sin 8
- HANE 65 1-Rençber esnafından orta boylu kumral sakallı İsmail Bin Abdurrezzak ođlu İsmail Sin 54  
 2-Ođlu orta boylu ter bıyıklı Ali Sin 20
- HANE 66 1-Çiftçi esnafından orta boylu kara sakallı Eyüb Bin Abdurrezzak ođlu Musa Sin 48  
 2-Ođlu Durmuş Sin 2
- HANE 67 1-Çiftçi esnafından orta boylu aksakallı Mehmed Bin İbad ođlu Hacı Mustafa Sin 70  
 2-Ođlu orta boylu kara bıyıklı Durmuş Sin 33  
 3-Diđeri orta boylu kara bıyıklı Hüseyn Sin 25  
 4-Diđeri orta boylu ter bıyıklı Ebubekir Sin 23
- HANE 68 1-Çoban esnafından orta boylu köse sakallı Halil Bin İbad'ın Hacı Mustafa Sin 45  
 2-Ođlu orta boylu sarı bıyıklı Abdullah Sin 25  
 3-Diđeri şabb-ı emred İbrahim Sin 15
- Sayfa147
- HANE 69 1-Çiftçi esnafından orta boylu aksakallı Ebubekir Bin Acı ođlu Mustafa Sin 67  
 2-Ođlu orta boylu ter bıyıklı Abdullah Sin 25 (Mariz)  
 3-Damadı orta boylu kara sakallı Mehmed Bin İsa Sin 35  
 4-Karındaşı orta boylu kara bıyıklı Yakub Sin 29 (Asâkir-i nizamiye-i şahânedede Sene 250)  
 5-Hafidi Mustafa Bin Mehmed Sin 6
- HANE 70 1-Çiftçi esnafından orta boylu köse sakallı Mehmed Bin nesiz Mahmud Sin 35  
 2-Ođlu Mahmud Sin 3
- HANE 71 1-Çiftçi esnafından orta boylu aksakallı Yahya Bin Kerim ođlu Musa Sin 60  
 2-Ođlu Hamid Sin 1
- HANE 72 1-Çiftçi esnafından orta boylu aksakallı Hacı Mahmud Bin Ahbazlı ođlu Mehmed Sin 67 (Hicaz'da Sene 260)  
 2-Ođlu orta boylu kara sakallı Hacı Hasan Sin 25 (Bu dahi)  
 3-Diđeri şabb-ı emred Ali Sin 13  
 4-Yeđeni orta boylu köse sakallı Hacı Ömer Bin Ahmed Sin 35 (Bu dahi)  
 5-Diđeri orta boylu köse sakallı Hacı Mustafa Sin 25 (Bu dahi)
- HANE 73 1-Rençber esnafından orta boylu kumral sakallı Mehmed Bin Ahbazlı ođlu Mahmud 39  
 2-Ođlu şabb-ı emred Süleyman Sin 15
- HANE 74 1-Çiftçi esnafından orta boylu kır sakallı Dede Bin Numan Dede ođlu Hüseyn Sin 50  
 2-Ođlu orta boylu kara sakallı Hüseyn Sin 27  
 3-Diđeri orta boylu kara bıyıklı Mustafa Sin 20 (Asâkir-i nizamiye-i şahânedede Sene 259)  
 4-Diđeri Halil Sin 6

- 5-Hafidi Mahmud Bin Hasan 2
- 6-Karındaşı orta boylu kara sakallı Yakub Sin 40
- 7-Yeğeni İsmail Bin Yakub Sin 8
- 8-Diğeri Hasan Sin 6

Sayfa 148

- HANE 75 1-Çiftçi esnafından orta boylu kara sakallı Mehmed Bin Numan Dede oğlu Hüseyin Sin 43
- HANE 76 1-Çiftçi esnafından uzun boylu kumral sakallı Süleyman Numan oğlu Ebubekir Sin 45
- 2-Oğlu Abdurrahman Sin 8
- 3-Diğeri Bayram Sin 3
- HANE 77 1-Deveci esnafından orta boylu kara sakallı Ali Bin güllük oğlu Osman Sin 45
- 2-Oğlu orta boylu ter bıyık Mustafa Sin 19
- 3-Diğeri şabb-ı emred Mehmed Sin 14
- HANE 78 1-Çiftçi esnafından orta boylu köse sakallı Ali Bin Kara Hacı Bekir oğlu Ebubekir Sin 37
- 2-Karındaşı orta boylu köse sakallı Ebubekir Sin 29
- HANE 79 1-Çiftçi esnafından orta boylu kır sakallı Hüseyin Bin çorut oğlu İbrahim Sin 50
- 2-Oğlu orta boylu sarı bıyıklı İbrahim Sin 20
- 3-Diğeri orta boylu ter bıyıklı Osman Sin 19
- HANE 80 1-Çiftçi esnafından orta boylu kara sakallı Hacı Osman Bin Muttalib oğlu Ali Sin 39
- HANE 81 1-Rençber esnafından orta boylu köse sakallı Hasan Bin Muttalib oğlu Ali Sin 30
- 2-Oğlu İdris Sin 3
- 3-Karındaşı şabb-ı emred Halil Sin 15
- HANE 82 1-Yetim Mustafa Bin Âma Bekir Sin 9
- HANE 83 1-Rençber esnafından orta boylu kara sakallı Abdulcelil Bin kara Mustafa Sin 40
- 2-Oğlu Halil Sin 2

Sayfa 149

- HANE 84 1-Çiftçi esnafından orta boylu kır sakallı Veli Bin Himmet Sin 57
- 2-Oğlu Ali Sin 8
- HANE 85 1-Çiftçi esnafından orta boylu köse sakallı Tatar İsmail Bin Deli Osman'ın Mehmed Sin 27
- 2-Oğlu Hasan Sin 1
- HANE 86 1-Çiftçi esnafından orta boylu sarı bıyıklı Abdullah Bin Ebuzer oğlu Mahmud Sin 25
- 2-Karındaşı orta boylu ter bıyıklı Mahmud Sin 20
- HANE 87 1-Çiftçi esnafından orta boylu aksakallı Hacı Eyüb Bin Hıdır'ın oğlu Ali Sin 67 (HicazdaSene 260)
- 2-Oğlu orta boylu kara sakallı Hacı Haydar Sin 35 (Bu dahi)
- 3-Diğeri orta boylu kara sakallı Hacı Ali Sin 27 (Bu dahi)
- 4-Diğeri orta boylu kara bıyıklı Mehmed Sin 22
- 5-Diğeri şabb-ı emred Hasan Sin 15

- HANE 88 1-Çiftçi esnafından orta boylu kara sakallı Mustafa Bin Yakub Sin 29  
 2-Karındaşı orta boylu ter bıyıklı Hüseyin Sin 19  
 3-Diğeri Ömer Sin 12
- HANE 89 1-Çiftçi esnafından orta boylu kara sakallı Hacı Himmet Bin Hıdır'ın oğlu  
 Mehmed Sin 25  
 2-Oğlu Osman Sin 2
- HANE 90 1-Çiftçi esnafından orta boylu kır sakallı Mahmud Bin Nuh oğlu Ömer Sin  
 50  
 2-Oğlu orta boylu kara bıyıklı Ömer Sin 25  
 3-Diğeri şabb-ı emred Ahmed Sin 14  
 4-Diğeri Nuh Sin 8
- Sayfa 150
- HANE 91 1-Çiftçi esnafından orta boylu köse sakallı Mehmed Bin Nabi oğlu Hacı  
 Ömer Sin 37  
 2-Oğlu şabb-ı emred Ömer Sin 15  
 3-Diğeri şabb-ı emred Mustafa Sin 13  
 4-Karındaşı orta boylu kara bıyıklı Yusuf Sin 32
- HANE 92 1-Çiftçi esnafından orta boylu ter bıyıklı Mustafa Bin Eskici oğlu Ahmed  
 Sin 17  
 2-Karındaşı şabb-ı emred Mehmed Sin 13
- HANE 93 1-Çiftçi esnafından orta boylu aksakallı Mehmed Bin Eskici Ali Sin 79  
 2-Oğlu orta boylu kara sakallı Ali Sin 26  
 3-Diğeri orta boylu ter bıyıklı Abdurrahman Sin 22 (Asâkir-i nizamiye-i  
 şahânedede Sene 259)  
 4-Diğeri Mustafa Sin 10
- HANE 94 1-Çiftçi esnafından orta boylu sarı sakallı Memiş Bin Dur Ali Sin 47  
 2-Karındaşı orta boylu sarı sakallı Hasan Sin 45  
 3-Diğeri orta boylu kara sakallı Mehmed Sin 25  
 4-Diğeri orta boylu ter bıyıklı Ali Sin 20 (Asâkir-i nizamiye-i şahânedede  
 Sene 259)  
 5-Yeğeni Eyüb Bin Hasan Sin 8
- HANE 95 1-Çiftçi esnafından orta boylu aksakallı Hacı Nasuh Bin eskicioğlu Ali Sin  
 75 (HicazdaSene 260)  
 2-Oğlu şabb-ı emred Ali Sin 13
- HANE 96 1-Çiftçi esnafından orta boylu aksakallı Mustafa Bin Velid oğlu Halil Sin  
 50  
 2-Oğlu Hasan Sin 9  
 3-Karındaşı orta boylu kara sakallı Eyüb Sin 30  
 4-Yeğeni Halil Bin Eyüb Sin 10
- Sayfa 151
- HANE 97 1-Çiftçi esnafından orta boylu aksakallı İsa Bin Abdul Sin 54  
 2-Oğlu orta boylu ter bıyıklı Halil Sin 19
- HANE 98 1-Çoban esnafından orta boylu sarı sakallı Mehmed Bin Abdul Sin 47  
 2-Oğlu Abdi Sin 5
- HANE 99 1-Çiftçi esnafından orta boylu aksakallı topal Mehmed Bin Öksüz Ali Sin  
 59  
 2-Oğlu orta boylu ter bıyıklı Mehmed Sin 20

- HANE 100 1-Çiftçi esnafından uzun boylu kara sakallı Numan Bin gicen oğlu  
Mustafa Sin 60 (Gicen Karyesine nakil olmuştur.Sene 257)  
2-Karındaşı orta boylu kara bıyıklı Mehmed Sin 29 (Bu dahi)
- HANE 101 1-Çiftçi esnafından orta boylu kara bıyıklı Ahmed Bin Himmet oğlu  
Yusuf Sin 23  
2-Karındaşı orta boylu ter bıyıklı Hüseyin Sin 19  
3-Diğeri Himmet Sin 12
- HANE 102 1-Çiftçi esnafından orta boylu kara sakallı Hacı Yakub Bin İbrahim Sin  
40 (Hicazda Sene260)  
2-Karındaşı orta boylu kara sakallı Hacı Abdullah Sin 30 (Bu dahi)  
3-Yeğeni şabb-ı emred Hacı Ali Sin 15 (Bu dahi)
- HANE 103 1-Rençber esnafından orta boylu kara bıyıklı Güdük Bin Abid oğlu  
Hasan Sin 25  
2-Üvegi oğlu ArifBin Süleyman Sin 4

Sayfa 152

Hane : 103 Numrö: 387

İşbu altmış bir senesi İmamı ve Muhtarları bulunduğumuz Arısama karyesinin tahrir nüfusuna memur buyrulan Asâkir-i nizamiye-ihazreti şahâne kolağalarından Abdullah Ağa marifetiyle ve marifeti bendiganemizle karye-i mezburun nüfusu tamamen ve kamilen tahrir ve birisi geriye kalmadığını müşar bu mahalle şerh verilip temhir olundu.

Karye-i KartoviranTabi-i Karapınar

- HANE 1 1-Orta boylu aksakallı Hasan Efendi Bin Hacı Süleyman Sin 70 (İmam-ı karye)  
2-Oğlu şabb-ı emred Molla Mehmed Sin 14
- HANE 2 1-Çiftçi esnafından uzun boylu aksakallı Hacı Musa Bin Tobaş oğlu  
Mehmed Sin 90(Muhtar-ı Evvel)  
2-Oğlu Hasan Sin 3  
3-Karındaşı orta boylu aksakallı Hacı Bekir Sin 60  
4-Yeğeni orta oylu kara bıyıklı Mehmed Bin Hacı Bekir Sin 25 (Asâkir-i nizamiye-i şahânde Sene 258)  
5-Diğeri orta boylu müzellef sakallı Hasan Sin 26  
6-Diğeri orta boylu ter bıyıklı Osman Sin 20  
7-Diğeri şabb-ı emred Süleyman Sin 13

Sayfa 153

- HANE 3 1-Çiftçi esnafından orta boylu müzellef sakallı Hacı Mehmed Bin Hacı Ali Sin 35 (Muhtar-ı Sani)  
2-Amizadesi orta boylu müzellef sakallı Molla Abdurrahman Bin Hacı Ebubekir Sin 30  
3-Diğeri orta boylu kara sakallı Mustafa Sin 35  
4-Diğeri şabb-ı emred Abdullah Sin 13  
5-Diğeri Hüseyin Sin 6  
6-Yeğeni Ahmed Bin Mustafa Sin 4
- HANE 4 1-Rençber esnafından orta boylu köse sakallı Numan Bin Molla Hasan Sin  
40  
2-Oğlu Ahmed Sin 7  
3-Diğeri Mustafa Sin 4

- 4-Diğeri Süleyman Sin 2
- HANE 5 1-Rençber esnafından orta boylu köse sakallı Molla Hüseyin Bin Hüseyin Sin 32  
2-Oğlu Ahmed Sin 1
- HANE 6 1-Çiftçi esnafından orta boylu kır sakallı Osman Bin Hacı Hasan oğlu Mehmed Sin 55  
2-Oğlu orta boylu ter bıyıklı Süleyman Sin 19  
3-Diğeri Mehmed Sin 11  
4-Diğeri Ali Sin 8  
5-Yeğeni Mustafa Bin topal Mustafa Sin 10  
6-Diğeri Osman Sin 7
- HANE 7 1-Yetim Mehmed Bin Karabaş oğlu Kerim Sin 9
- HANE 8 1-Yetim Hasan Bin Bekir oğlu Hacı Hasan Sin 9
- HANE 9 1-Yetim Mehmed Bin kel Ali Sin 8
- HANE 10 1-Çiftçi esnafından orta boylu köse sakallı Mehmed Bin Hafız oğlu Hasan Sin 50  
2-Oğlu şabb-ı emred Mehmed Sin 14  
3-Diğeri Hüseyin Sin 6  
4-Yeğeni Hasan Bin Abdulgani Sin 9
- HANE 11 1-Çiftçi esnafından uzun boylu kara sakallı Ahmed Bin Hafız oğlu Hasan Sin 43  
2-Oğlu Durmuş Sin 11  
3-Diğeri Ahmed Sin 6  
4-Diğeri İdris Sin 2
- Sayfa 154
- HANE 12 1-Çiftçi esnafından orta boylu kara sakallı Hüseyin Bin körün Musa Sin 45  
2-Oğlu orta boylu kara sakallı Osman Sin 30  
3-Diğeri orta boylu ter bıyıklı Musa Sin 22  
4-Diğeri orta boylu ter bıyıklı Mehmed Sin 19  
5-Diğeri şabb-ı emred Ahmed Sin 14 (Bor'da tahsilde Sene 260)  
6-Diğeri Mustafa Sin 12  
7-Diğeri İsmail Sin 1  
8-Hafidi Hasan Bin Osman Sin 2
- HANE 13 1-Çiftçi esnafından orta boylu kır sakallı Çopur Mustafa Bin Ömer Sin 55  
2-Oğlu Ömer Sin 12  
3-Diğeri Arif Sin 9  
4-Diğeri Hasan Sin 2
- HANE 14 1-Çiftçi esnafından orta boylu kumral sakallı cevşeyhi Mustafa Bin Osman 46  
2-Oğlu Mehmed Sin 3  
3-Karındaşı orta boylu kara sakallı Hasan Bin Abdullah Sin 37  
4-Yeğeni Osman Bin Hasan 6  
5-Diğeri Mehmed Sin 5
- HANE 15 1-Çiftçi esnafından orta boylu kara sakallı Hüsameddin Bin Dadaloğlu Mustafa Sin 40  
2-Oğlu Mustafa Sin 10

- 3-Diğeri Hüsme Sin 1  
 4-Karındaşı orta boylu kara sakallı Yusuf Sin 29  
 5-Yeğeni Hasan Bin Yusuf Sin 2
- HANE 16 1-Çiftçi esnafından orta boylu kara sakallı Ömer Bin Dadal oğlu İbrahim Sin 46  
 2-Oğlu şabb-ı emred İbrahim Sin 13
- HANE 17 1-Çiftçi esnafından orta boylu kır sakallı Ali Bin Dadal İbrahim Sin 41  
 2-Oğlu şabb-ı emred Osman Sin 15  
 3-Diğeri Mehmed Sin 11  
 4-Diğeri Hasan Sin 2
- HANE 18 1-Çiftçi esnafından orta boylu kara sakallı Hacı Mustafa Bin Dadal İbrahim Sin 37
- Sayfa 155
- HANE 19 1-Çiftçi esnafından uzun boylu aksakallı Nuh Bin kara İbrahim Sin 49  
 2-Oğlu orta boylu kara sakallı İbrahim Sin 23  
 3-Hafidi şabb-ı emred İlyas Sin 14
- HANE 20 1-Çiftçi esnafından orta boylu kara sakallı Ali Bin kör Yakub oğlu Musa Sin 46  
 2-Oğlu Abdullah Sin 9  
 3-Karındaşı orta boylu kara sakallı Hasan Sin 41  
 4-Diğeri orta boylu kara sakallı Bayram Sin 39  
 5-Diğeri orta boylu kara bıyıklı Hüseyin Sin 27 (Asâkir-i nizamiye-i şahânedede Sene 254)  
 6-Yeğeni Halil Bin Hasan Sin 12  
 7-Diğeri Veli Sin 10  
 8-Diğeri Musa Sin 3  
 9-Diğeri yeğeni Halil Bin Bayram Sin 3
- HANE 21 1-Çiftçi esnafından orta boylu kara sakallı Hasan Bin Tobaş Mehmed Sin 37  
 2-Oğlu orta boylu ter bıyıklı İsmail Sin 17  
 3-Diğeri Ahmed Sin 6
- HANE 22 1-Çiftçi esnafından orta boylu kumral sakallı Hacı Süleyman Bin Ukaş Hasan Sin 45  
 2-Oğlu Hacı İbrahim Sin 2
- HANE 23 1-Talebeden orta boylu müzellef sakallı Molla Mustafa Bin Ukaş İbrahim Sin 27  
 2-Karındaşı Süleyman Sin 6
- HANE 24 1-Çiftçi esnafından orta boylu kara sakallı Yusuf Bin Ukaş oğlu Musa Sin 35  
 2-Oğlu Abdullah Sin 1  
 3-Karındaşı orta boylu ter bıyıklı İsmail Sin 19  
 4-Diğeri şabb-ı emred Ömer Sin 13  
 5-Diğeri Ahmed Sin 6  
 6-Diğeri Musa Sin 1
- HANE 25 1-Çiftçi esnafından orta boylu köse sakallı kör Musa Bin Osman Sin 45  
 2-Oğlu orta boylu müzellef sakallı Musa Sin 27  
 3-Karındaşı orta boylu köse sakallı Yahya Sin 32

- 4-Yeğeni Ali Bin Yahya Sin 4  
HANE 26 1-Çiftçi esnafından orta boylu ter bıyıklı Osman Bin İsa Sin 19  
HANE 27 1-Rençber esnafından orta boylu kara sakallı Nabi Bin Deli Osman oğlu  
Mahmud Sin 42  
2-Oğlu şabb-1 emred Mahmud Sin 13  
3-Karındaşı orta boylu kara bıyıklı İbrahim Sin 27  
Sayfa 156  
HANE 28 1-Çiftçi esnafından orta boylu kır sakallı Hızır Bin İslam Sin 53  
2-Oğlu orta boylu kara bıyıklı Hüseyin Sin 25  
3-Diğeri orta boylu ter bıyıklı Hasan Sin 19 (Asâkir-i nizamiye-i şahânedede  
Sene 259)  
4-Diğeri Halil Sin 11  
5-Diğeri Osman Sin 8  
HANE 29 1-Çiftçi esnafından orta boylu kara sakallı Mehmed Bin İslam Sin 40  
HANE 30 1-Çiftçi esnafından orta boylu kara sakallı Ali Bin İslam Sin 35  
2-Oğlu İslam Sin 3  
3-Diğeri Osman Sin 1  
4-Karındaşı orta boylu kara sakallı Haydar Sin 28  
5-Diğeri orta boylu kara bıyıklı Abdullah Sin 25 (Asâkir-i nizamiye-i  
şahânedede Sene 259)  
6-Diğeri orta boylu ter bıyıklı Mustafa Sin 20  
HANE 31 1-Çiftçi esnafından orta boylu sarı sakallı Hüseyin Bin Hacı Mahmud Sin  
41  
2-Oğlu Mahmud Sin 1  
3-Karındaşı orta boylu kumral sakallı Mehmed Sin 32  
4-Yeğeni Mustafa Bin Mehmed Sin 1  
HANE 32 1-Çiftçi esnafından orta boylu kara sakallı Ömer Bin Falcı Salih Sin 41  
2-Oğlu Mehmed Sin 8  
3-Diğeri Salih Sin 1  
4-Karındaşı uzun boylu kara bıyıklı Musa Sin 27  
5-Diğeri orta boylu ter bıyıklı Yahya Sin 19  
6-Diğeri orta boylu kara bıyıklı Hüseyin Sin 25  
HANE 33 1-Çiftçi esnafından orta boylu müzellef sakallı Habib Bin Çalık Ömer Sin  
27  
2-Oğlu Ömer Sin 1  
3-Karındaşı şabb-1 emred Süleyman Sin 15  
4-Diğeri Mustafa Sin 9  
HANE 34 1-Talebeden orta boylu müzellef sakallı Mehmed Bin Molla Eyüb oğlu  
Salih Sin 22  
2-Karındaşı şabb-1 emred Arif Sin 15  
3-Diğeri Mahmud Sin 3  
HANE 35 1-Rençber esnafından orta boylu kara sakallı İbrahim Bin duman Mehmed  
Sin 32  
2-Karındaşı orta boylu kara sakallı Nuh Sin 31  
Sayfa 157  
HANE 36 1-Çiftçi esnafından orta boylu kumral sakallı Mustafa Bin Karabaş oğlu  
Ömer Sin 44



- 2-Ođlu Ömer Sin 3
- HANE 37 1-Deveci esnafından orta boylu köse sakallı Ebubekir Bin Karabaş Ömer Sin 29
- HANE 38 1-Çiftçi esnafından uzun boylu kır sakallı Mustafa Bin Çırak ođlu Osman Sin 52
- 2-Ođlu orta boylu ter bıyıklı İbrahim Sin 18 (Kiracılık ile Karaman'a gitmiştir. Sene261)
- 3-Diđeri Ömer Sin 6
- HANE 39 1-Çiftçi esnafından orta boylu kara sakallı kara Ömer Bin Molla Eyüb'ün Mehmed Sin 45
- 2-Ođlu Hasan Sin 10
- HANE 40 1-Rençber esnafından orta boylu kumral sakallı İsmail Bin Molla Eyüb'ün Mehmed Sin 40
- 2-Ođlu Halil Sin 1
- HANE 41 1-Çiftçi esnafından orta boylu köse sakallı Salih Bin Habib Sin 40
- 2-Ođlu şabb-ı emred Habib Sin 13
- 3-Diđeri İbrahim Sin 2
- HANE 42 1-Rençber esnafından orta boylu köse sakallı Mehmed Bin Habib Sin 40
- HANE 43 1-Çiftçi esnafından orta boylu kara sakallı Abdullah Bin kör Yakub ođlu Hüseyin Sin 47
- 2-Ođlu orta boylu ter bıyıklı Yakub Sin 20
- 3-Diđeri şabb-ı emred Mehmed Sin 13
- 4-Diđeri Durmuş Sin 10
- 5-Diđeri İsa Sin 8
- 6-Hafidi Osman Bin Yakub Sin 1
- HANE 44 1-Rençber esnafından orta boylu kara sakallı Ali Bin Bedel ođlu Mehmed Sin 40
- 2-Karındaşı orta boylu kara bıyıklı Ömer Sin 33 (Asâkir-i nizamiye-i şahânedede Sene 248)
- Sayfa 158
- HANE 45 1-Rençber esnafından orta boylu kara sakallı Mustafa Bin Emir Ali ođlu Mehmed Sin 26
- HANE 46 1-Çiftçi esnafından kısa boylu müzellef sakallı Halil Bin Ukaş ođlu Halil Sin 27
- 2-Karındaşı orta boylu ter bıyıklı Arif Sin 19
- HANE 47 1-Rençber esnafından orta boylu kara sakallı Yahya Bin İmam ođlu Ömer Sin 40
- 2-Ođlu Mustafa Sin 6
- 3-Diđeri Kadir Sin 2
- HANE 48 1-Çiftçi esnafından orta boylu kara sakallı Abdurrahman Bin İmam ođlu Ömer Sin 46
- 2-Ođlu Ömer Sin 7
- HANE 49 1-Çiftçi esnafından orta boylu kumral sakallı Abdullah Bin kör Salih ođlu Süleyman Sin 34
- 2-Ođlu Ömer Sin 8
- 3-Diđeri Abdurrahman Sin 5
- 4-Karındaşı orta boylu kara sakallı Osman Sin 33

- 5-Diğeri orta boylu kara bıyıklı Ahmed Sin 29  
 6-Diğeri orta boylu müzellef sakallı Molla Hasan Sin 22 (Bor' da tahsilde Sene 255)  
 7-Diğeri Mehmed Sin 10
- HANE 50 1-Rençber esnafından orta boylu kır sakallı Cafer Bin kör İbiş Sin 37  
 2-Oğlu İbrahim Sin 6  
 3-Karındaşı orta boylu kara bıyıklı Ahmed Sin 33 (Asâkir-i nizamiye-i şahânedede Sene 243)
- HANE 51 1-Çiftçi esnafından uzun boylu kara sakallı Mehmed Bin kör Salih oğlu Ali Sin 35  
 2-Karındaşı uzun boylu kara sakallı İbrahim Sin 32  
 3-Diğeri orta boylu kara bıyıklı Himmet Sin 24 (Âlil)  
 4-Yeğeni Ali Bin İbrahim Sin 3
- HANE 52 1-Çiftçi esnafından orta boylu kır sakallı Halil Bin kör Salih oğlu Hasan Sin 50  
 2-Oğlu orta boylu kara sakallı Ömer Sin 32  
 3-Diğeri orta boylu kumral sakallı Abdurrezzak Sin 27  
 4-Diğeri şabb-ı emred Salih Sin 14  
 5-Diğeri Osman Sin 10  
 6-Hafidi Ömer Bin Ömer Sin 6  
 7-Diğeri Mehmed Sin 2  
 8-Diğeri hafidi Ahmed Bin Abdurrezzak Sin 1
- Sayfa 159
- HANE 53 1-Çoban esnafından orta boylu ter bıyıklı Mahmud Bin Dadal oğlu Mehmed Sin 20  
 2-Karındaşı şabb-ı emred Osman Sin 16
- HANE 54 1-Çiftçi esnafından orta boylu köse sakallı Mustafa Bin Ramazan'ın Mahmud Sin 35  
 2-Oğlu Ali Sin 11  
 3-Diğeri Ramazan Sin 5  
 4-Diğeri Hüseyin Sin 1  
 5-Karındaşı orta boylu ter bıyıklı Mahmud Sin 22
- HANE 55 1-Rençber esnafından orta boylu kara sakallı Osman Bin İshak oğlu Eyüb Sin 40  
 2-Oğlu Süleyman Sin 6  
 3-Diğeri Eyüb Sin 4  
 4-Diğeri İsa Sin 1  
 5-Karındaşı orta boylu kara bıyıklı İbrahim Sin 27 (Asâkir-i şahânedede Sene 248)
- HANE 56 1-Çiftçi esnafından orta boylu kara sakallı Deli Mahmud Bin Topal İbrahim Sin 44  
 2-Oğlu Mahmud Sin 9  
 3-Diğeri Ahmed Sin 3
- HANE 57 1-Rençber esnafından orta boylu kumral sakallı Himmet Bin Molla Eyüb'ün Hüseyin Sin 37  
 2-Karındaşı orta boylu kumral sakallı Ebubekir Sin 29
- HANE 58 1-Çiftçi esnafından orta boylu aksakallı Yahya Bin İdris Sin 60

- 2-Ođlu orta boylu kara bıyıklı Durmuş Sin 30 (Asâkir-i nizamiye-i şahânedede Sene 259)
- 3-Diđeri orta boylu sarı bıyıklı İdris Sin 22
- 4-Diđeri orta boylu ter bıyıklı Mehmed Sin 20 (Aynvahid)
- 5-Diđeri şabb-ı emred Arif Sin 16 (Bor Kasabasında tahsilde Sene 260)
- 6-Diđeri Osman Sin 12

HANE 59 1-Rençber esnafından orta boylu kır sakallı Abdurrahman Bin İdris Sin 50

HANE 60 1-Çiftçi esnafından orta boylu kumral sakallı Hasan Bin İdris Sin 42

2-Ođlu orta boylu ter bıyıklı Ömer Sin 20

3-Diđeri Mehmed Sin 11

4-Diđeri Osman Sin 6

Sayfa 160

HANE 61 1-Çiftçi esnafından orta boylu kumral sakallı Hacı Mehmed Bin ela sakallı ođlu Numan Sin 49

2-Ođlu orta boylu ter bıyıklı Mustafa Sin 20

3-Diđeri Hüseyin Sin 12

HANE 62 1-Çiftçi esnafından orta boylu köse sakallı Ali Bin ela sakallı Mustafa Sin 35

2-Ođlu Mustafa Sin 5

3-Diđeri Ömer Sin 2

HANE 63 1-Çiftçi esnafından orta boylu kır sakallı İbrahim Bin Veysel Sin 55

2-Ođlu orta boylu kara sakallı Bekir Sin 35

3-Diđeri orta boylu köse sakallı İdris Sin 24

4-Diđeri orta boylu ter bıyıklı Veysel Sin 20

5-Hafidi İbrahim Bin Ebu Bekir Sin 9

HANE 64 1-Çiftçi esnafından orta boylu aksakallı İbrahim ela sakal ođlu Osman Sin 59

2-Ođlu İbrahim Sin 10

3-Üvegi ođlu orta boylu kara bıyıklı Mehmed Bin Musa Sin 25

4-Diđeri orta boylu ter bıyıklı İbrahim Sin 19

HANE 65 1-Çiftçi esnafından orta boylu sarı bıyıklı Ömer Bin Deli Salih'in Mahmud Sin 29

2-Ođlu Salih Sin 6

HANE 66 1-Rençber esnafından orta boylu kara sakallı Nabi Muhkem ođlu İdris Sin 47

2-Ođlu Abdullah Sin 4

3-Diđeri İsmail Sin 1

HANE 67 1-Yetim İdris Bin Muhkem ođlu Ömer Sin 12

2-Karındaşı Ebubekir Sin 10

HANE 68 1-Rençber esnafından orta boylu kara sakallı Hasan Bin Muhkem ođlu İdris Sin 34

2-Ođlu Mehmed Sin 1

HANE 69 1-Rençber esnafından uzun boylu kara sakallı Osman Bin Muhkem ođlu Ahmed Sin 32

Sayfa 161

HANE 70 1-Çiftçi esnafından orta boylu kumral sakallı İsa Bin Ebu Zeyt ođlu Yahya Sin 37

- 2-Ođlu Mehmed Sin 1  
 3-Yeđeni řabb-ı emred Abdurrahman Bin Mustafa Sin 15  
 4-Diđeri Mehmed Sin 10  
 5-Diđeri Hasan Sin 7
- HANE 711-Çiftçi esnafından orta boylu kara sakallı Hüseyin Bin Deli Osman Sin 42  
 2-Ođlu Mehmed Sin 1
- HANE 72 1-Çiftçi esnafından orta boylu aksakallı Mehmed Bin Karabař ođlu Mustafa Sin 70  
 2-Ođlu orta boylu kara bıyıklı Yunus Sin 25  
 3-Diđeri orta boylu ter bıyıklı İbrahim Sin 19  
 4-Diđeri řabb-ı emred İdris Sin 14  
 5-Diđeri İsa Sin 12  
 6-Diđeri Mehmed Sin 9
- HANE 73 1-Çiftçi esnafından orta boylu kara sakallı Yakub Bin Karlı Yakub Sin 35
- HANE 74 1-Çiftçi esnafından uzun boylu aksakallı Hüseyin Bin Karabař Mustafa Sin 80  
 2-Ođlu orta boylu kara sakallı Mehmed Sin 47  
 3-Diđeri orta boylu kara bıyıklı Mahmud Sin 38 (Asâkir-i nizamiye-i řahânedede Sene 259)  
 4-Diđeri orta boylu kumral sakallı Ahmed Sin 30  
 5-Diđeri orta boylu kumral sakallı Haydar Sin 28  
 6-Hafidi Mehmed Bin Mehmed Sin 2  
 7-Diđer hafidi Mahmud Bin Mustafa Sin 6  
 8-Diđeri Hasan Sin 4  
 9-Diđeri Ömer Sin 3 (fitik illeti var)  
 10-Diđer hafidi Halil Bin Haydar Sin 8  
 11-Diđeri Yusuf Sin 1
- HANE 75 1-Rençber esnafından orta boylu kır sakallı Hasan Bin Dadal Yusuf Sin 62  
 2-Ođlu orta boylu kara bıyıklı Halil Sin 27  
 3-Diđeri orta boylu ter bıyıklı Bekir Sin 1 (Asâkir-i nizamiye-i řahânedede Sene 259)  
 4-Diđeri řabb-ı emred Ali Sin 14  
 5-Diđeri Osman Sin 8
- HANE 76 1-Rençber esnafından orta boylu kara sakallı Mehmed Bin Süleyman Sin 46  
 2-Ođlu Emin Sin 5  
 3-Diđeri Abdullah Sin 2  
 4-Yeđeni Süleyman Bin İsmail Sin 6
- HANE 77 1-Orta boylu kara sakallı Mustafa Bin Kara'nın Ahmed Sin 35  
 2-Ođlu Hüseyin Sin 2  
 3-Karındařı orta boylu kara bıyıklı Mehmed Sin 22
- HANE 78 1-Çiftçi esnafından uzun boylu müzellef sakallı Mehmed Bin Hacı Mehmed ođlu Veli Sin 25  
 2-Ođlu Veli Sin 1  
 3-Karındařı uzun boylu köse sakallı İsa Sin 22  
 4-Yeđeni İbrahim Sin 1

- HANE 79 1-Çiftçi esnafından orta boylu kır sakallı Hacı İbrahim Bin Hacı İbrahim Sin 46  
 2-Oğlu orta boylu ter bıyıklı Hacı İbrahim Sin 18  
 3-Diğeri Ahmed şabb-1 emred Sin 14
- HANE 80 1-Çiftçi esnafından orta boylu kır sakallı Eyüb Bin Sarı Eyüb Sin 53  
 2-Oğlu orta boylu ter bıyıklı Hüseyin Sin 22  
 3-Diğeri şabb-1 emred Mehmed Sin 15 (Bor Kasabasında tahsilde Sene 255)  
 4-Diğer şabb-1 emred Mustafa Sin 13
- HANE 81 1-Çiftçi esnafından orta boylu kumral sakallı İsmail Bin bedel Hüseyin Sin 40  
 2-Oğlu Hüseyin Sin 3  
 3-Karındaşı orta boylu sarı sakallı Mehmed Sin 32  
 4-Diğeri orta boylu sarı sakallı Arif Sin 26 (Kayseri'de tahsilde Sene 250)
- HANE 82 1-Şabb-1 emred Bekir Bin Hadib Mehmed Sin 13  
 2-Karındaşı Mehmed Sin 10
- HANE 83 1-Yetim Mustafa Bin Süleyman Sin 10
- HANE 84 1-Rençber esnafından orta boylu kara sakallı Ali Bin Çalık Bekir Sin 50  
 2-Oğlu orta boylu ter bıyıklı Süleyman Sin 24
- HANE 85 1-Rençber esnafından orta boylu kır sakallı Mustafa Bin Hacı Osman Sin 38  
 2-Oğlu Hasan Sin 10  
 3-Diğeri Mehmed Sin 8  
 4-Diğeri Osman Sin 2  
 5-Diğeri İbrahim Sin 1
- HANE 86 1-Rençber esnafından orta boylu kır sakallı Ali Bin Hacı Osman Sin 50  
 2-Oğlu Ali Sin 9
- HANE 87 1-Çiftçi esnafından orta boylu kır sakallı Mehmed Bin Büyük Ahmed Sin 55  
 2-Oğlu uzun boylu köse sakallı Ahmed Sin 25
- Sayfa 163
- HANE 88 1-Çiftçi esnafından uzun boylu aksakallı Ahmed Hacı Hasan Sin 70  
 2-Oğlu orta boylu kara sakallı Mehmed Sin 35  
 3-Diğeri orta boylu ter bıyıklı Ahmed Sin 18 (Asâkir-i nizamiye-i şahânedede Sene 259)  
 4-Diğeri şabb-1 emred Süleyman Sin 14  
 5-Hafidi Mahmud Bin Mehmed Sin 8  
 6-Diğeri Mustafa Sin 5  
 7-Diğeri İbrahim Sin 1
- HANE 89 1-Rençber esnafından orta boylu kara köse sakallı Mehmed Bin Zekeriya Sin 26  
 2-Oğlu Zekeriya Sin 1  
 3-Üvegi karındaşı dur Hasan Bin Ahmed Sin 7
- HANE 90 1-Çiftçi esnafından orta boylu aksakallı süvari İsmail Bin Hacı Hasan Sin 77  
 2-Oğlu uzun boylu kara bıyıklı Hüseyin Sin 29  
 3-Diğeri orta boylu kara bıyıklı Mehmed Sin 22

- 4-Hafidi Musa Bin Hüseyin Sin 1
- HANE 91 1-Rençber esnafından orta boylu kır sakallı Osman Bin Hacı  
Abdurrahman Sin 49  
2-Oğlu şabb-ı emred Abdurrahman Sin 13
- HANE 92 1-Çiftçi esnafından orta boylu kara sakallı Ahmed Bin Hacı Abdurrahman  
Sin 45  
2-Oğlu orta boylu ter bıyıklı Abdullah Sin 22  
3-Diğeri şabb-ı emred Mehmed Sin 14 (Bor kasabasında tahsilde Sene  
259)  
4-Diğeri Hüseyin Sin 12  
5-Diğeri Hasan Sin 9  
6-Diğeri Mustafa Sin 6
- HANE 93 1-Çiftçi esnafından orta boylu kara sakallı İbrahim Bin Hacı Hasan'ın Ali  
Sin 31  
2-Karındaşı orta boylu kara bıyıklı Ebubekir Sin 24  
3-Diğeri orta boylu ter bıyıklı İsa Sin 19 (Asâkir-i nizamiye-i şahânedede  
Sene 259)
- HANE 94 1-Çiftçi esnafından orta boylu kır sakallı Süleyman Bin Çolak Mehmed  
Sin 50  
2-Oğlu şabb-ı emred Mustafa Sin 15  
3-Diğeri Mehmed Sin 11  
4-Diğeri Ali Sin 6
- HANE 95 1-Rençber esnafından orta boylu kara sakallı Mustafa Bin Çolak Kadir Sin  
45  
2-Karındaşı orta boylu kara bıyıklı Osman Sin 29 (Asâkir-i nizamiye-i  
şahânedede Sene 250)

Sayfa 164

- HANE 96 1-Çiftçi esnafından orta boylu kır sakallı İbrahim Bin Dadal İbrahim Sin  
55  
2-Oğlu şabb-ı emred İbrahim Sin 15  
3-Diğeri Abdulkerim Sin 11
- HANE 97 1-Rençber esnafından uzun boylu kır sakallı Mehmed Bin İshak oğlu  
Eyüb Sin 54  
2-Oğlu orta boylu kır bıyıklı Hüseyin Sin 19  
3-Diğeri şabb-ı emred Ali Sin 13  
4-Diğeri Halil Sin 6  
5-Diğeri Mehmed Sin 1
- HANE 98 1-Çiftçi esnafından orta boylu kara sakallı Ali Bin Ali oğlu Ömer Sin 40  
2-Oğlu Mehmed Sin 10
- HANE 99 1-Rençber esnafından orta boylu kara sakallı Süleyman Bin Selim oğlu  
Hamza Sin 49
- HANE 100 1-Rençber esnafından orta boylu kara sakallı Mustafa Bin İshak oğlu  
İbrahim Sin 45  
2-Oğlu İbrahim Sin 5

Sayfa 165

Hane: 100 Numrö: 344

İşbu altmış bir senesi imamı ve muhtarları bulunduğumuz katoviran nam karyenin tahrir nüfusuna bairade-yi seniye memur buyrulan Asâkir-i nizamiye-i hazreti şahâne kolağalarından Abdullah Ağa marifetiyle ve marifeti bendiganemizle karye-i mezburun nüfusu tamamen ve kâmilen tahrir olunduğunu müşar bu mahalle şerh verilip temhir olundu.

Karye-i BeyviranTabi-i Karapınar

- HANE 1 1-Uzun boylu kır sakallı İbrahim Bin Molla Bekir Sin 49 (İmam-ı Karye)  
2-Oğlu orta boylu müzellef sakallı Hüseyin Efendi Sin 30  
3-Diğeri şabb-ı emred Mahmud Sin 14
- HANE 2 1-Çiftçi esnafından orta boylu aksakallı Mustafa Bin hod Ömer Sin 60  
(Muhtar-ı Evvel)  
2-Oğlu orta boylu ter bıyıklı Ömer Sin 30 (Bor Kasabasında tahsilde Sene 250)  
3-Diğeri orta boylu ter bıyıklı Hasan Sin 15  
4-Diğeri Ebubekir Sin 11
- HANE 3 1-Çiftçi esnafından orta boylu kumral sakallı Ali Bin gören Ali Sin 48  
2-Oğlu orta boylu ter bıyıklı Mustafa Sin 18
- HANE 41-Çiftçi esnafından uzun boylu köse sakallı Nabi Bin Molla Ebubekir Sin 50  
2-Oğlu Ebubekir Sin 8  
3-Diğeri Mehmed Sin 1
- Sayfa 166
- HANE 5 1-Çiftçi esnafından orta boylu kır sakallı Abdullah Bin temürce Salih Sin 60  
2-Oğlu şabb-ı emred Hasan Sin 15  
3-Diğeri Osman Sin 8  
4-Diğeri Mehmed Ali Sin 1
- HANE 6 1-Çiftçi esnafından orta boylu kara sakallı Musa Bin temürce Salih Sin 47  
2-Oğlu orta boylu kara sakallı Ahmed Sin 26 (Kayseriye’de tahsilde Sene 259)  
3-Diğeri şabb-ı emred Mehmed Sin 13  
4-Diğeri Halil Sin 8  
5-Diğeri Hüseyin Sin 4
- HANE 7 1-Rençber esnafından orta boylu kumral sakallı Mehmed Bin hod Ömer Sin 46  
2-Oğlu Mustafa Sin 3  
3-Diğeri oğlu Ahmed Sin 1  
4-Karındaşı orta boylu kumral sakallı Ali Sin 37  
5-Yeğeni Süleyman Bin Ali Sin 5
- HANE 8 1-Çiftçi esnafından orta boylu kara sakallı Ali Bin köse Mehmed Sin 50  
2-Oğlu orta boylu ter bıyıklı Mehmed Sin 19  
3-Diğeri İbrahim Sin 10
- HANE 9 1-Yetim Halil Bin Kösenin Arif Sin 11  
2-Karındaşı Hüseyin Sin 8
- HANE 10 1-Çiftçi esnafından orta boylu kara sakallı Osman Bin hod Ömer Sin 35  
2-Oğlu İbrahim Sin 9
- HANE 11 1-Çiftçi esnafından orta boylu kara sakallı Abdullah Bin Fettah’ın Bekir Sin 50  
2-Oğlu orta boylu ter bıyıklı Ömer Sin 19

3-Diğeri Ebubekir şabb-ı emred Sin 15

4-Diğeri Ahmed Sin 11

HANE 121-Rençber esnafından orta boylu aksakallı İsmail Bin Arpacı Ali Sin 80 (?)

2-Oğlu orta boylu kara bıyıklı Mehmed Sin 32 (Asâkir-i nizamiye-i şahânedede Sene 259)

Sayfa 167

HANE 13 1-Rençber esnafından orta boylu kara sakallı Ali Bin Arpacı Ebubekir Sin 34

2-Oğlu Mehmed Sin 9

3-Karındaşı orta boylu köse sakallı Hüsameddin Sin 33

HANE 14 1-Rençber esnafından orta boylu kara sakallı Ahmed Bin Arpacı Ebubekir Sin 44

2-Oğlu orta boylu kara bıyıklı Himmet Sin 23

3-Diğeri Mahmud Sin 11

4-Diğeri Halil Sin 5

HANE 15 1-Çoban esnafından orta boylu ter sakallı Mehmed Bin Abdulhalim Sin 62

2-Oğlu orta boylu kara bıyıklı Ali Sin 26 (Asâkir-i nizamiye-i şahânedede Sene 252)

3-Diğeri şabb-ı emred Mustafa Sin 15

4-Diğeri orta boylu ter bıyıklı Davud Sin 21

5-Diğeri Hasan Sin 11

6-Diğeri Hüseyin Sin 9

HANE 16 1-Çiftçi esnafından uzun boylu kara sakallı Halim Bin Halim Sin 35

2-Oğlu Derviş Mehmed Sin 6

3-Diğeri Abdulfakı Sin 3

HANE 18 1-Çiftçi esnafından orta boylu aksakallı Osman Bin temürçi Ahmed Sin 56

2-Oğlu orta boylu müzellef sakallı Molla Ahmed Sin 22

3-Diğeri orta boylu ter bıyıklı Abdulfettah Sin 20 (Asâkir-i nizamiye-i şahânedede Sene 259)

4-Diğeri Hasan Sin 11

5-Diğeri Ali Sin 8

HANE 19 1-Çiftçi esnafından orta boylu kara sakallı Mehmed Bin temürçi Ahmed Sin 44

2-Oğlu Mevlüd Sin 11

3-Karındaşı uzun boylu kara sakallı Ebubekir Sin 42

4-Diğeri orta boylu müzellef sakallı Naim Efendi Sin 32

HANE 20 1-Çiftçi esnafından orta boylu kır sakallı Ömer Bin temürçi Ahmed Sin 54

2-Oğlu şabb-ı emred Hasan Sin 14 (Topal)

3-Diğeri Ahmed Sin 11

4-Diğeri Mustafa Sin 9

Sayfa 168

HANE 21 1-Rençber esnafından orta boylu kara sakallı Muttalib Bin körün Ali Sin 45

2-Oğlu Ali Sin 5

3-Yeğeni Mehmed Bin Ali Sin 8

HANE 22 1-Çiftçi esnafından orta boylu kır sakallı Ömer Ali Bin Muttalib Sin 50

2-Karındaşı orta boylu kara sakallı Ali Sin 41



- 3-Yeğeni Ramazan Sin 2 (Dad)  
4-Diğeri Ali Dede Sin 1
- HANE 23 1-Rençber esnafından orta boylu kara sakallı Mehmed Bin Muttalib Sin 40  
2-Oğlu Muttalib Sin 11  
3-Diğeri İbrahim Sin 5  
4-Diğeri Abdullah Sin 1
- HANE 24 1-Çoban esnafından orta boylu kara sakallı Mahmud Bin İlyas Sin 42  
2-Oğlu İsmail Sin 10  
3-Diğeri Mehmed Sin 7  
4-Karındaşı orta boylu kara sakallı Ömer Sin 32  
5-Diğeri uzun boylu kara sakallı Ali Sin 26  
6-Yeğeni İlyas Sin 1
- HANE 27 1-Çiftçi esnafından orta boylu kır sakallı Mehmed Bin Bulduk İbrahim Sin 42  
2-Oğlu Abdullah Sin 4  
3-Diğeri Muhittin Sin 3
- HANE 28 1-Çiftçi esnafından uzun boylu kara sakallı Mustafa Bin Dede İbrahim Sin 32  
2-Oğlu Arif Sin 7
- HANE 29 1-Çiftçi esnafından uzun boylu kara sakallı Ali Bin Bulduk İbrahim Sin 40  
2-Oğlu Süleyman Sin 7  
3-Diğeri İbrahim Sin 5  
4-Diğeri Yusuf Sin 3
- HANE 30 1-Rençber esnafından orta boylu ter sakallı Mehmed Bin Bulduk İbrahim Sin 55
- HANE 31 1-Rençber esnafından müzellef sakallı Mehmed Bin İbrahim Sin 20  
2-Karındaşı orta boylu ter bıyıklı Halil Sin 19  
3-Diğeri Abdulkerim Sin 10
- Sayfa 169
- HANE 321-Çiftçi esnafından orta boylu sarı sakallı Mehmed Bin manav Halil Sin 28  
2-Oğlu Mehmed Sin 5  
3-Diğeri Halil Sin 3
- HANE 32 1-Yetim İbrahim Bin manav Mahmud Sin 11  
2-Karındaşı Ali Sin 8
- HANE 33 1-Çiftçi esnafından orta boylu aksakallı Mehmed Bin Hamza Sin 72  
2-Oğlu orta boylu kara sakallı Hamza Sin 41  
3-Diğeri şabb-ı emred Mehmed Sin 15  
4-Hafidi Hüseyin Bin Hamza Sin 9
- HANE 34 1-Çiftçi esnafından orta boylu kır sakallı Ali Bin Hamit Sin 44  
2-Oğlu Ahmed Sin 11 (Masru')  
3-Diğeri Osman Sin 7  
4-Diğeri Hasan Sin 4  
5-Diğeri Mustafa Sin 1
- HANE 35 1-Çiftçi esnafından orta boylu kır sakallı Hamza Bin Hamza Sin 62  
2-Damadı orta boylu kara bıyıklı Ömer Bin Mehmed Sin 22
- HANE 36 1-Orta boylu aksakallı Hasan Bin Zekeriya Sin 90  
2-Üvegi oğlu orta boylu kara sakallı rençber Mustafa Bin Mustafa Sin 52

- 3-Hafidi orta boylu ter bıyıklı Ali Bin Mustafa Sin 20  
4-Diğeri şabb-ı emred Musa Sin 17
- HANE 37 1-Rençber esnafından orta boylu kara sakallı manav Halil Bin Davud Sin 37  
2-Oğlu Davud Sin 8  
3-Diğeri Abdullah Sin 5
- HANE 38 1-Rençber esnafından orta boylu kara sakallı Hasan Bin kanlı Mehmed Sin 37  
2-Oğlu Mahmud Sin 2
- Sayfa 170
- HANE 39 1-Çiftçi esnafından orta boylu kara sakallı Celil Bin kanlı Mehmed Sin 32  
2-Oğlu Ahmed Sin 3  
3-Diğeri Mehmed Sin 1
- HANE 40 1-Rençber esnafından orta boylu ter sakallı Deli Mehmed Bin Hasan Sin 55  
2-Oğlu Hasan Sin 1  
Hane: 38 Numrö: 126  
İşbu altmış bir senesi imamı ve muhtarları bulunduğumuz Beyviran nam karyenin tahrir nüfusuna bairade-yi seniye memur buyrulan Asâkir-i nizamiye-i hazreti şahâne kolağalarından Abdullah Ağa marifetiyle ve marifeti bendiganemizle karye-i mezkurun nüfusu tamamen ve kamilen tahrir olunduğu müşar bu mahalle şerh verilip temhir olundu. Sene 261  
Karye-i Gican
- HANE 1 1-Orta boylu kır sakallı Molla Osman Bin Musa Sin 57 (İmam-ı karye)  
2-Oğlu orta boylu kara sakallı Molla Musa Sin 35  
3-Diğeri orta boylu kara bıyıklı Mahmud Sin 25
- HANE 2 1-Çiftçi esnafından orta boylu kır sakallı Ali Bin Numan Sin 50 (Muhtar-ı Evvel)  
2-Oğlu Sadık Sin 9  
3-Diğeri İbrahim Sin 7  
4-Diğeri Himmət Sin 2
- Sayfa 171
- HANE 3 1-Çiftçi esnafından orta boylu kır sakallı Sıddık Bin Veli oğlu Veli Sin 53  
2-Oğlu orta boylu kara bıyıklı Musa Sin 27 (İsmail Paşa livası Birinci Alayın İkinci Taburu Beşinci Bölüğünden İhraç Olmuştur. Redife Nakil Sene 259)  
3-Diğeri uzun boylu ter kara sakallı Hüsameddin Sin 25  
4-Diğeri orta boylu ter bıyıklı Ahmed Sin 19  
5-Diğeri orta boylu ter bıyıklı Molla Veli Sin 18 (Bor'da tahsilde Sene 259)  
6-Diğeri ter bıyıklı İbrahim Sin 16  
7-Diğeri şabb-ı emred Hüseyin Sin 14
- HANE 4 1-Çiftçi esnafından orta boylu kara sakallı Ömer Ali Bin Veli oğlu Veli Sin 35  
2-Karındaşı orta boylu müzellef sakallı Molla Mehmed Sin 20 (Bor'da tahside sene 259)
- HANE 5 1-Çiftçi esnafından orta boylu kır sakallı Molla Numan Bin Mehmed Sin 60

2-Ođlu mzellef sakallı orta boylu Molla Mehmed Sin 27 (Eređli'de tahsilde Sene 250)

3-Diđeri řabb-ı emred Abdullah Sin 14

HANE 6 1-Rençber esnafından orta boylu kara sakallı Hamza Bin sof İbrahim Sin 32

HANE 7 1-Çiftçi esnafından orta boylu aksakallı Mustafa Bin Nesiz Numan Sin 66  
2-Ođlu orta boylu kara bıyıklı Numan Sin 25

HANE 8 1-Çiftçi esnafından orta boylu kumral sakallı Hseyin Bin Çoban Ali Sin 42  
2-Ođlu Ali Sin 1

HANE 9 1-Çiftçi esnafından orta boylu kır sakallı Ebubekir Bin Nesiz ođlu Numan Sin 60

Sayfa 172

HANE 10 1-Çiftçi esnafından orta boylu kır sakallı Ömer Bin sarı Mehmed Sin 37  
2-Ođlu orta boylu kara bıyıklı Ömer Sin 25

3-Diđeri orta boylu ter bıyıklı Mehmed Sin 19

4-Diđeri řabb-ı emred İbrahim Sin 17 (Asâkir-i nizamiye-i řahânedede Sene 259)

HANE 11 1-Çiftçi esnafından kısa boylu aksakallı Kasırğa Mehmed Bin Ali Sin 70  
2-Ođlu orta boylu kara sakallı Mustafa Sin 32

3-Diđeri orta boylu kara bıyıklı Mehmed Sin 25 (Yekçeřm)

4-Hafidi Ali Bin Mustafa Sin 8

5-Diđeri Hasan Sin 2

6-Diđeri Osman Sin 1

HANE 12 1-Rençber esnafından orta boylu kara sakallı Ahmed Bin Hatib ođlu Ahmed Sin 35

HANE 13 1-Çiftçi esnafından orta boylu sarı sakallı Sleyman Bin AřıkınHseyin Sin 43

2-Ođlu Halil Sin 10

3-Diđeri Osman Sin 8

4-Diđeri Hasan Sin 1

HANE 14 1-Rençber esnafından orta boylu kara sakallı Musa Bin gebert Ali Sin 45  
2-Ođlu Mehmed Sin 1

HANE 15 1-Çiftçi esnafından orta boylu kır sakallı Bekir Bin İsa Sin 50

2-Ođlu orta boylu ter bıyıklı Abdulgaffar 19

3-Diđeri Mehmed Sin 12

4-Yeđeni Osman Bin Mustafa Sin 4

HANE 16 1-Çiftçi esnafından orta boylu kır sakallı İbrahim Bin řehirli Ahmed Sin 54

2-Ođlu Mahmud Sin 9

3-Diđeri Kasım Sin 5

4-Diđeri Hseyin Sin 1

5-Karındařı orta boylu kır sakallı Yunus Sin 45

6-Yeđeni Ebubekir Bin Yunus Sin 1

Sayfa 173

HANE 17 1-Rençber esnafından orta boylu kır sakallı Gulam Mehmed Bin Ahmed Sin 55

HANE 18 1-Çiftçi esnafından orta boylu kara sakallı Halil Bin řehirli ođlu Ahmed

- Sin 45  
 2-Ođlu řabb-1 emred Ahmed Sin 15  
 3-Diđeri Ali Sin 10
- HANE 19 1-Çoban esnafından orta boylu ter bıyıklı Ali Bin Numan ođlu Mustafa Sin 20  
 2-Karındaşı řabb-1 emred Mehmed Sin 13
- HANE 20 1-Çiftçi esnafından orta boylu kır sakallı Mahmud Bin paralı Hüseyin Sin 54  
 2-Ođlu orta boylu kara bıyıklı Hüseyin Sin 22  
 3-Diđeri orta boylu ter bıyıklı Yusuf Sin 19
- HANE 21 1-Çiftçi esnafından orta boylu sarı sakallı Musa Bin Hacı Bekir Sin 43
- HANE 22 1-Yetim řabb-1 emred Ahmed Bin Ğulam ođlu Ahmed Sin 13  
 2-Karındaşı Hasan Hüseyin Sin 8
- HANE 23 1-Yetim Musa Bin Deli Osman ođlu Musa Sin 1
- HANE 24 1-Rençber esnafından orta boylu aksakallı Halil Bin çopurun Numan Sin 63
- HANE 25 1-Rençber esnafından orta boylu ter bıyıklı Ebubekir Bin deli Nuh'un Halil Sin 19
- Sayfa 174
- HANE 26 1-Çoban esnafından orta boylu aksakallı Yakub Bin Çolađın Hasan Sin 55  
 2-Ođlu řabb-1 emred Mehmed Sin 13  
 3-Diđeri Hasan Sin 10
- HANE 27 1-Çiftçi esnafından uzun boylu kır sakallı İsa Bin sarı Mehmed Sin 45  
 2-Ođlu řabb-1 emred İbrahim Sin 13
- HANE 28 1-Çiftçi esnafından uzun boylu kara sakallı Nabi Bin Çolak ođlu Hüseyin Sin 46  
 2-Ođlu orta boylu kara bıyıklı Mustafa Sin 21 (Asâkir-i nizamiye-i řahânedede Sene 259)  
 3-Diđeri řabb-1 emred Musa Sin 15  
 4-Diđeri řabb-1 emred Yusuf Sin 14
- HANE 29 1-Çiftçi esnafından orta boylu ter bıyıklı Ali Bin Çolak ođlu Osman Sin 18
- HANE 30 1-Rençber esnafından uzun boylu kara sakallı kara Osman Bin kara Osman Sin 45  
 2-Ođlu Musa Sin 10  
 3-Diđeri Osman Sin 1
- HANE 31 1-Rençber esnafından orta boylu kara sakallı Süleyman Bin Numan Sin 47  
 2-Ođlu řabb-1 emred Mehmed Sin 14  
 3-Diđeri Ahmed Sin 12  
 4-Diđeri Hüseyin Sin 10
- HANE 32 1-Orta boylu ter bıyıklı Mehmed Bin kör Mehmed'in Mustafa Sin 19 (Yekçeşm)  
 2-Karındaşı Ebubekir Sin 10
- HANE 33 1-Çiftçi esnafından orta boylu kır sakallı Habib Bin Atıf Hüseyin Sin 45  
 2-Ođlu orta boylu ter bıyıklı Ali Sin 20 (Asâkir-i nizamiye-i řahânedede Sene 259)  
 3-Diđeri Mehmed řabb-1 emred 16

4-Diğeri şabb-ı emred Ahmed Sin 13

Sayfa 175

HANE 34 1-Çiftçi esnafından uzun boylu kumral sakallı Ömer Bin Sıddık Hüseyin Sin 44

2-Oğlu Mehmed Sin 11

3-Diğeri Ali Sin 7

4-Diğeri Hüseyin Sin 2

HANE 35 1-Rençber esnafından şabb-ı emred Musa Bin Boz Musa oğlu Mehmed Sin 17

2-Karındaşı Ali Sin 6

HANE 36 1-Rençber esnafından orta boylu kara sakallı Mustafa Bin Boz Musa Sin 34

2-Oğlu Hüseyin Sin 6

HANE 37 1-Çiftçi esnafından orta boylu kara sakallı Abdurrahman Bin Abdullah Sin 35

2-Oğlu Hüseyin Sin 1

3-Yeğeni Ali Bin Mustafa Sin 3

HANE 38 1-Rençber esnafından orta boylu kır sakallı Veysel Bin Ömer Sin 54

2-Oğlu orta boylu kara bıyıklı İsmail Sin 23

HANE 39 1-Çoban esnafından orta boylu kara sakallı Hüseyin Bin Muttalib Sin 37

HANE 40 1-Çiftçi esnafından orta boylu kara sakallı Musa Bin madu Bekir Sin 42

2-Oğlu Osman Sin 2

HANE 41 1-Rençber esnafından uzun boylu kara sakallı Hasan Bin bodur Hasan Sin 40

2-Oğlu Halil Sin 5

3-Diğeri Hasan Sin 1

HANE 42 1-Çiftçi esnafından orta boylu kara sakallı Ömer Bin karagözün Hüseyin Sin 40

HANE 43 1-Rençber esnafından orta boylu kara sakallı Musa Bin Pir Ali'nin Mustafa Sin 37

2-Oğlu şabb-ı emred Ömer Sin 16

Sayfa 176

HANE 44 1-Çiftçi esnafından orta boylu aksakallı Seyid Bin Numan Sin 55

2-Oğlu orta boylu kara bıyıklı Ömer Sin 23

3-Diğeri orta boylu ter bıyıklı Numan Sin 20

HANE 45 1-Çiftçi esnafından orta boylu kumral sakallı Ali Bin Bodurun Ali Sin 37

2-Oğlu Ebubekir Sin 2

3-Diğeri Abdulgaffar Sin 1

4-Karındaşı orta boylu kumral bıyıklı Ebubekir Sin 32 (Asâkir-i nizamiye-i şahânedede Sene 249)

5-Diğeri orta boylu kara bıyıklı Hüseyin Sin 25

6-Diğeri orta boylu kumral bıyıklı Davud Sin 22

HANE 46 1-Rençber esnafından orta boylu aksakallı Osman Bin gebert oğlu Ali Sin 65

2-Oğlu Hasan Sin 10

HANE 47 1-Rençber esnafından orta boylu kara sakallı Numan Bin çolak oğlu Mustafa Sin 45 (Arısama Karyesinden gelmiştir Sene 258)

2-Karındaşı orta boylu kara sakallı Mehmed Sin 35

Hane : 47 Numrö: 125

İşbu altmış bir senesi muhtaran ve imamı olduğumuz Gicannam karyenin tahrir nüfusuna bairadeyi seniye memur buyrulan Asâkir-i nizamiye-i hazreti şahâne kolağalarından Abdullah Ağa marifetiyle ve marifeti bendiganemizle tahrir ve birisi geriye kalmadığını müşar bu mahalle şerh verilip temhir olundu. Sene 261 Sayfa 177

Karye-i Akviran Tabi-i Karapınar

HANE 1 1-Orta boylu köse sakallı İbrahim Bin Mehmed Sin 35 (İmam)

2-Oğlu Mehmed Sin 4

3-Karındaşı orta boylu kara sakallı Molla Mehmed Sin 27 (Hicaz'da Sene 256)

HANE 2 1-Çiftçi esnafından uzun boylu aksakallı Abdullah Bin Çabi oğlu Abdullah Sin 59 (Muhtar-ı Evvel)

2-Oğlu orta boylu kara bıyıklı Mehmed Sin 25

3-Diğeri orta boylu ter bıyıklı Hamza Sin 20 (Asâkir-i nizamiye-i şahânede Sene 259)

HANE 3 1-Çiftçi esnafından orta boylu kara sakallı Musa Bin karış Mehmed Sin 40 (Muhtar-ı Sani)

2-Oğlu şabb-ı emred Mehmed 14

3-Diğeri Halil Sin 10

4-Diğeri Arif Sin 6

5-Karındaşı orta boylu kara bıyıklı Ömer Sin 30 (Asâkir-i nizamiye-i şahânede Sene 259)

6-Diğeri orta boylu ter bıyıklı Veli Sin 20

HANE 4 1-Rençber esnafından orta boylu kara sakallı Molla İsmail Cabir oğlu Mehmed Sin 35

2-Karındaşı orta boylu kara bıyıklı Cabir Sin 20

HANE 5 1-Çiftçi esnafından orta boylu kır sakallı Derviş Süleyman Bin Osman Sin 52

2-Oğlu orta boylu kara sakallı Mehmed Sin 35

3-Diğeri orta boylu kara bıyıklı Osman Sin 32

4-Diğeri orta boylu ter bıyıklı Hasan Sin 20 (Masru')

5-Hafidi Ali Bin Mehmed Sin 5

6-Diğeri Mehmed Bin Mehmed Sin 3

7-Diğeri hafidi Memiş Bin Osman Sin 1

HANE 6 1-Çiftçi esnafından orta boylu kara bıyıklı Ömer Ali Bin Ömer Sin 32

2-Oğlu Veli Sin 5

3-Diğeri Halid Sin 2

HANE 7 1-Rençber esnafından orta boylu kara sakallı İbrahim Bin Nabi oğlu Veli Sin 39

Sayfa 178

HANE 8 1-Çiftçi esnafından orta boylu aksakallı çil Ali Bin deli Ömer Sin 76

2-Oğlu şabb-ı emred Mehmed Sin 15

HANE 9 1-Rençber esnafından uzun boylu aksakallı Davud Bin Osman Sin 57

2-Oğlu orta boylu ter bıyıklı İbrahim Sin 18

3-Diğeri çil Halil Sin 12

- 4-Diğeri Ahmed Sin 7  
5-Diğeri Mehmed Sin 6
- HANE 10 1-Orta boylu ter bıyıklı Numan Bin Halil Sin 22
- HANE 11 1-Çiftçi esnafından orta boylu kara sakallı Molla Osman Bin Cabir oğlu  
Ömer Sin 32  
2-Oğlu Ömer Sin 12  
3-Diğeri Mustafa Sin 8  
4-Karındaşı uzun boylu kara bıyıklı Veli Sin 30
- HANE 12 1-Çiftçi esnafından uzun boylu kır sakallı kıl Mustafa Bin kıl Ahmed Sin  
45  
2-Oğlu şabb-1 emred Ahmed Sin 15  
3-Diğeri şabb-1 emred Osman Sin 13  
4-Diğeri Ali Sin 6
- HANE 131-Çiftçi esnafından orta boylu kır sakallı torun Mehmed Bin Osman Sin 69  
2-Oğlu orta boylu kumral sakallı Yusuf Sin 42  
3-Hafidi şabb-1 emred Mehmed Bin Yusuf Sin 14  
4-Diğeri Mehmed Sin 6
- HANE 141-Çiftçi esnafından orta boylu köse sakallı Musa Bin torun Mehmed Sin 40  
2-Oğlu şabb-1 emred Osman Sin 15  
3-Diğeri Süleyman Sin 10
- HANE 15 1-Çiftçi esnafından orta boylu kara sakallı Hasan Bin Halacoğlu İbrahim  
Sin 46  
2-Oğlu Mehmed Sin 11  
3-Diğeri İbrahim Sin 3  
4-Yeğeni Yusuf Bin şabb-1 emred Osman Sin 16
- Sayfa 179
- HANE 16 1-Rençber esnafından orta boylu kara sakallı Ahmed Bin Halac İbrahim  
Sin 30
- HANE 17 1-Çoban esnafından uzun boylu kara bıyıklı Receb Bin Osman Sin 22
- HANE 18 1-Çiftçi esnafından orta boylu kır sakallı İbrahim Bin kör Osman Sin 55  
2-Oğlu orta boylu kara bıyıklı İbrahim Sin 22  
3-Diğeri şabb-1 emred İsa Sin 15  
4-Diğeri Mustafa Sin 9
- HANE 19 1-Rençber esnafından şabb-1 emred Ömer Bin Süleyman Sin 17  
2-Karındaşı Süleyman şabb-1 emred Sin 13
- HANE 20 1-Rençber esnafından orta boylu aksakallı Hasan Bin Bayezidoğlu Musa  
Sin 20
- HANE 21 1-Çiftçi esnafından orta boylu kır sakallı Süleyman Bin ateşoğlu İbrahim  
Sin 55  
2-Oğlu orta boylu kara bıyıklı Ali Sin 27
- HANE 22 1-Orta boylu kara bıyıklı Ömer Bin Nurbaki oğlu Ali Sin 25 (Asâkir-i  
nizamiye-i şahânedede Sene 259)  
2-Karındaşı Mahmud Sin 12  
3-Diğeri Yusuf Sin 10  
4-Diğeri Ahmed Sin 8
- HANE 23 1-Çiftçi esnafından uzun boylu sarı sakallı Mustafa Bin Mollanın Ahmed  
Sin 40

Sayfa 180

- HANE 24 1-Çiftçi esnafından orta boylu köse sakallı Mehmed Bin Eyüb Sin 42  
 2-Yeğeni orta boylu ter bıyıklı İbrahim Bin İsmail Sin 19  
 3-Diğer yeğeni orta boylu ter bıyıklı Ömer Bin Eyüb Sin 18
- HANE 25 1-Çiftçi esnafından orta boylu köse sakallı Abdulgani Bin İsmail Sin 49  
 2-Ođlu şabb-1 emred Ahmed Sin 14  
 3-Yeğeni orta boylu kara bıyıklı Mehmed Bin Ahmed Sin 25  
 4-Diğeri orta boylu ter bıyıklı Süleyman Sin 19 (Asâkir-i şahânedede Sene 259)
- HANE 261-Çiftçi esnafından orta boylu kara sakallı Numan Bin total Ahmed Sin 45  
 2-Ođlu Ahmed Sin 12  
 3-Karındaşı orta boylu kara sakallı Yahya Sin 42  
 4-Yeğeni Ali Bin Yahya Sin 1
- HANE 26 1-Rençber esnafından orta boylu kır sakallı Halil Bin Arab ođlu Mustafa Sin 46  
 2-Ođlu şabb-1 emred İbrahim Sin 16  
 3-Diğeri Ramazan Sin 11  
 4-Diğeri Mustafa Sin 6  
 5-Diğeri Hüseyin Sin 3  
 6-Diğeri Ahmed Sin 2  
 7-Diğeri Süleyman Sin 1
- HANE 27 1-Çiftçi esnafından orta boylu aksakallı kel Bekir Bin Ebubekir Sin 58  
 2-Ođlu orta boylu kara bıyıklı Halil Sin 23  
 3-Diğeri ter bıyıklı Ali Sin 18  
 4-Diğeri şabb-1 emred Abdullah Sin 17  
 5-Diğeri Süleyman Sin 10
- HANE 28 1-Çiftçi esnafından kısa boylu kara sakallı Mustafa Bin Mahmud Sin 39  
 2-Ođlu şabb-1 emred Mahmud Sin 14  
 3-Diğeri Veli Sin 12
- HANE 29 1-Çiftçi esnafından orta boylu kara sakallı Mehmed Bin kızıl Ali Sin 58  
 2-Ođlu şabb-1 emred Ali Sin 14  
 3-Diğeri şabb-1 emred Halil Sin 13  
 4-Diğeri Veli Sin 2

Sayfa 181

- HANE 301-Çiftçi esnafından orta boylu kara sakallı Abdulgaffar Bin Mustafa Sin 45  
 2-Ođlu Mustafa Sin 1  
 3-Karındaşı orta boylu kara sakallı Halil Sin 30  
 4-Diğeri orta boylu kara bıyıklı Ahmed Sin 22  
 5-Yeğeni Ali Bin Halil Sin 8
- HANE 31 1-Çiftçi esnafından orta boylu ter bıyıklı Mehmed Bin Boz Osman'ın İsmail Sin 22  
 2-Karındaşı orta boylu ter bıyıklı Hüseyin Sin 19
- HANE 321-Rençber esnafından orta boylu kır sakallı deli Osman Bin İbrahim Sin 50  
 2-Ođlu orta boylu ter bıyıklı Veli Sin 19  
 3-Diğeri şabb-1 emred İbrahim Sin 15
- HANE 33 1-Yetim Osman Bin bezlikođlu Hüseyin Sin 12  
 2-Karındaşı Hasan Sin 11



- HANE 34 1-Rençber esnafından orta boylu kara sakallı Mustafa Bin Halil İbrahim  
Sin 50  
2-Oğlu İbrahim Sin 12  
3-Diğeri Mehmed Sin 10  
4-Diğeri Hasan Sin 8
- HANE 35 1-Yetim Süleyman Bin Abdurrahman Sin 11
- HANE 36 1-Rençber esnafından orta boylu kır sakallı İbrahim Bin İbişin Mehmed  
Sin 45
- HANE 37 1-Rençber esnafından orta boylu kır sakallı kara İsmail Bin Osman Sin 50  
2-Oğlu Osman Sin 8
- HANE 38 1-Çiftçi esnafından uzun boylu sarı sakallı Veli Bin Sağır'ın Kerim Sin 35  
2-Oğlu Abdulkerim Sin 6  
3-Diğeri AbdulMuttalib Sin 1
- Sayfa 182
- HANE 39 1-Yetim Ömer Bin Cabir oğlu Ahmed Sin 11
- HANE 40 1-Çiftçi esnafından orta boylu kır sakallı Mehmed Bin kör Süleyman Sin  
45  
2-Oğlu Muttalib Sin 1
- HANE 41 1-Çiftçi esnafından orta boylu kara sakallı Osman Bin kör Süleyman Sin  
40  
2-Oğlu Süleyman Sin 9  
3-Diğeri Mahmud Sin 5
- HANE 42 1-Rençber esnafından uzun boylu kır sakallı Abdurrahman Bin kuş oğlu  
Mehmed Sin 60  
2-Oğlu şabb-ı emred Mehmed Sin 13  
3-Yeğeni şabb-ı emred İsmail Bin Ali Sin 16
- HANE 43 1-Çiftçi esnafından orta boylu kır sakallı Ömer Bin ponçukluoğlu Ahmed  
Sin 45  
2-Oğlu Ahmed Sin 6  
3-Karındaşı orta boylu kara bıyıklı Mehmed Sin 22  
4-Diğeri orta boylu ter bıyıklı Hüseyin Sin 20
- HANE 44 1-Çiftçi esnafından orta boylu aksakallı Hüseyin Bin çakır oğlu Osman  
Sin 65  
2-Oğlu orta boylu kara sakallı Osman Sin 36  
3-Hafidi Hüseyin Bin Osman Sin 8
- HANE 451-Rençber esnafından orta boylu kara sakallı Ali Bin çakırın Osman Sin 50
- HANE 46 1-Çiftçi esnafından orta boylu sarı sakallı İbrahim Bin Arif Sin 45  
2-Karındaşı orta boylu sarı bıyıklı Mehmed Sin 25  
3-Diğeri orta boylu sarı bıyıklı Ahmed Sin 22 (Asâkir-i nizamiye-i  
şahânedede Sene 248)  
4-Diğeri orta boylu müzellef sakallı Molla Ali Sin 24 (Ereğli'de tahsilde  
Sene 253)

Sayfa 183

- HANE 47 1-Çiftçi esnafından orta boylu sarı sakallı Mustafa Bin Arif Sin 27  
2-Oğlu Veli Sin 6

- HANE 48 1-Çiftçi esnafından orta boylu kır sakallı İsa Bin kara Ömer Sin 60  
 2-Oğlu orta boylu ter bıyıklı Ömer Sin 22  
 3-Diğeri orta boylu ter bıyıklı Süleyman Sin 19  
 4-Diğeri şabb-ı emred Hasan Sin 15  
 6-Diğeri Hüseyin Sin 12
- HANE 491-Çiftçi esnafından orta boylu aksakallı İsmail Bin terbaki Mahmud Sin 79  
 2-Oğlu orta boylu kara sakallı Mahmud Sin 37  
 3-Hafidi Mehmed Bin Mehmed Sin 6  
 4-Diğeri hafidi İsmail Bin Mahmud Sin 4
- HANE 50 1-Çiftçi esnafından orta boylu kara sakallı Haydar Bin Cabir Sin 44  
 2-Oğlu orta boylu ter bıyıklı Cabir Sin 22  
 3-Hafidi Mehmed Bin Cabir Sin 1
- HANE 51 1-Rençber esnafından kısa boylu kara sakallı İsmail kırman Yahya Sin 46  
 2-Oğlu şabb-ı emred İbrahim Sin 19  
 3-Diğeri şabb-ı emred Ali Sin 14  
 4-Diğeri Yahya Sin 8  
 5-Diğeri Süleyman Sin 3
- HANE 52 1-Çiftçi esnafından orta boylu kara sakallı Hüseyin Bin Kara Koca'nın  
 Hüseyin Sin 45  
 2-Oğlu Hüseyin Sin 12  
 3-Diğeri Ahmed Sin 7  
 4-Diğeri Abdulkadir Sin 1
- HANE 53 1-Çiftçi esnafından orta boylu kara sakallı Hüseyin Bin kırman Yahya Sin  
 52  
 2-Oğlu orta boylu kara bıyıklı Mustafa Sin 22 (Asâkir-i nizamiye-i  
 şahânedede Sene 259)  
 3-Diğeri şabb-ı emred Mehmed Sin 14  
 4-Diğeri Musa Sin 12  
 5-Diğeri Gaffar Sin 10  
 6-Karındaşı orta boylu kara sakallı Molla Ahmed Sin 37
- Sayfa 184
- HANE 54 1-Rençber esnafından orta boylu köse sakallı İbrahim Bin kel Halil Sin 32
- HANE 55 1-Yetim Süleyman Bin İshak oğlu Mehmed Sin 10  
 2-Karındaşı Mahmud Sin 8
- HANE 56 1-Yetim Süleyman Bin Arab oğlu İbrahim Sin 12  
 2-Karındaşı Hasan Sin 10
- HANE 57 1-Çiftçi esnafından orta boylu aksakallı Hüseyin Bin karacanın Ali Sin 60  
 2-Oğlu orta boylu kara bıyıklı Ali Sin 19  
 3-Diğeri şabb-ı emred Mustafa Sin 13
- HANE 58 1-Çiftçi esnafından orta boylu kara sakallı İbrahim Bin Karacanın Ali Sin  
 44  
 2-Oğlu Halil Sin 10  
 3-Diğeri Ömer Sin 4  
 4-Diğeri Mehmed Sin 1
- HANE 59 1-Rençber esnafından orta boylu kara bıyıklı İbrahim Bin çuracı Hüseyin  
 Sin 29
- HANE 60 1-Orta boylu kır sakallı Mehmed Bin Nasuh Sin 59

- 2-Ođlu řabb-ı emred Nasuh Sin 13  
3-Diđeri Suleyman Sin 8
- HANE 61 1-Çiftçi esnafından orta boylu kara sakallı Mustafa Bin çunkarlı İsmail Sin 33  
2-Ođlu Ahmed Sin 8  
3-Diđeri İsmail Sin 6  
4-Diđeri Seyid Sin 1
- HANE 62 1-Rençber esnafından orta boylu kır sakallı keder Ali Bin Çakır ođlu Mehmed Sin 57 (Karapınar'a nakil olmuřtur. Sene 258)  
2-Ođlu orta boylu kara bıyıklı Osman Sin 26 (Bu dahi)  
3-Diđeri Hasan Sin 9 (Bu dahi)
- Sayfa 185
- HANE 63 1-Çiftçi esnafından orta boylu kır sakallı Suleyman Bin bereliođlu İsmail Sin 56
- HANE 64 1-Çırak esnafından orta boylu kara sakallı Huseyin Bin Veli ođlu Veli Sin 28
- HANE 65 1-Çiftçi esnafından orta boylu aksakallı Abdullah Bin Cabir ođlu Musa Sin 55  
2-Ođlu Mehmed Sin 11  
3-Diđeri Ali Sin 8  
4-Diđeri Musa Sin 6
- HANE 66 1-Rençber esnafından orta boylu kara sakallı Ömer Bin Büyük Abdullah Sin 45  
2-Ođlu Huseyin Sin 1
- HANE 67 1-Çiftçi esnafından orta boylu aksakallı Mehmed Bin çunkarlı Ahmed Sin 67  
2-Ođlu orta boylu kara bıyıklı Halil Sin 25  
3-Diđeri orta boylu sarı bıyıklı Ömer Sin 22  
4-Diđeri orta boylu sarı bıyıklı İsmail Sin 23 (Asâkir-i nizamiye-i řahânedede Sene 259)
- HANE 68 1-Rençber esnafından orta boylu kara sakallı İsa Bin çunkarlı Mehmed Sin 35  
2-Ođlu İbrahim Sin 1
- HANE 69 1-Orta boylu kara sakallı rençber Kasım Bin kařlı Ahmed Sin 30 (Kayalı karyesine gitmiřtir nakil üzere Sene 259)  
2-Ođlu Ahmed Sin 2

Sayfa 186

Hane: 70 Numrö: 212

İřbu altmıř bir senesi imamı ve muhtarları bulunduđumuz Akviran nam karyenin tahrir nüfusuna bairadeyi seniye memur buyrulan Asâkir-i nizamiye-i hazreti řahâne kolađalarından Abdullah Ađa marifetiyle ve marifeti bendiganemizle kaye-i mezburun bir nüfusu geriye kalmayarak tamamen ve kamilen tahrir olunduđunu müřar bu mahalle řerh verilip temhir olundu. Sene 261

Karye-i KesmezTabi-i Karapınar

- HANE 1 1-Orta boylu müzellef sakallı Molla Ali Bin Molla Ahmed Sin 29 (İmam)  
2-Karındařı orta boylu kara bıyıklı Mustafa Sin 25 (Asâkir-i nizamiye-i řahânedede Sene 250)

- HANE 2 1-Çiftçi esnafından uzun boylu aksakallı Osman Bin Abbas Sin 67  
2-Oğlu şabb-ı emred Abbas Sin 13
- HANE 3 1-Orta boylu aksakallı İsa Bin Davud Efendi Sin 110  
2-Oğlu İsa Sin 11
- Sayfa 187
- HANE 4 1-Çiftçi esnafından orta boylu kumral sakallı Mehmed Bin Molla Ahmed Sin 40  
2-Oğlu Mevlüd Sin 11
- HANE 5 1-Rençber esnafından orta boylu kara sakallı İbrahim Bin Molla Ahmed Sin 30
- HANE 6 1-Çoban esnafından orta boylu kara sakallı İsmail Bin Molla Ahmed Sin 40  
2-Oğlu şabb-ı emred Yahya Sin 14  
3-Diğeri Ahmed Sin 1
- HANE 7 1-Çiftçi esnafından orta boylu kır sakallı Süleyman Bin Abbas Sin 60  
2-Oğlu orta boylu sarı bıyıklı Mehmed Sin 26  
3-Diğeri Ali Sin 9
- HANE 8 1-Rençber esnafından orta boylu kır sakallı Hüseyin Bin Molla Hasan Sin 50  
2-Oğlu şabb-ı emred Hasan Sin 14  
3-Diğeri Ahmed Sin 10  
4-Diğeri Yahya Sin 8
- HANE 9 1-Rençber esnafından orta boylu kır sakallı yanık Ali Bin Molla Hasan Sin 45  
2-Oğlu şabb-ı emred Mustafa Sin 14  
3-Diğeri Mehmed Sin 11
- HANE 10 1-Rençber esnafından orta boylu kara bıyıklı Mehmed Ali Bin Hacı İsa Sin 27
- HANE 11 1-Çoban esnafından orta boylu kara sakallı İbrahim Bin Davud Sin 30  
2-Karındaşı orta boylu ter bıyıklı Hamza Sin 19  
3-Diğeri Hüseyin Sin 11
- Sayfa 188
- HANE 12 1-Çiftçi esnafından orta boylu kır sakallı deli Mehmed Bin Ahmed Sin 45  
2-Oğlu orta boylu ter bıyıklı Ahmed Sin 20  
3-Diğeri Halil Sin 11
- HANE 13 1-Çiftçi esnafından orta boylu kır sakallı Molla Nasif Bin Molla İbrahim Sin 45  
2-Oğlu Yusuf Sin 4  
3-Diğeri Ali Sin 2
- HANE 14 1-Çiftçi esnafından orta boylu kara sakallı Ahmed Bin Molla İbrahim Sin 40  
2-Oğlu Mustafa Sin 12  
3-Diğeri Mehmed Sin 2
- HANE 15 1-Çoban esnafından orta boylu ter bıyıklı İbrahim Bin Yusuf Sin 19
- HANE 16 1-Rençber esnafından orta boylu ter bıyıklı Durmuş Bin Başa Ağa Mehmed Sin 19  
2-Karındaşı şabb-ı emred Hasan Sin 14
- HANE 17 1-Orta boylu kara sakallı Süleyman Bin kör Mahmud Sin 37

- 2-Ođlu Mahmud Sin 2  
3-Karındaşı orta boylu ter bıyıklı İbrahim Sin 20
- HANE 18 1-Çiftçi esnafından uzun boylu kara sakallı İsmail Bin Hacı Yahya'nın  
Osman Sin 35  
2-Ođlu Osman Sin 10  
3-Diđeri Yahya Sin 8  
4-Diđeri Mahmud Sin 7  
5-Diđeri Ahmed Sin 4
- HANE 19 1-Çoban esnafından uzun boylu kumral sakallı deli İsmail Bin Mustafa  
Sin 35  
2-Ođlu Ali Sin 12  
3-Diđeri Mustafa Sin 8
- Sayfa 189
- HANE 20 1-Rençber esnafından orta boylu köse sakallı Mustafa Bin asfaVeli Sin 39  
Hane: 20 Numrö : 49  
İşbu altmış bir senesi imamı ve muhtarı bulunduđumuz Kesmezkaryesinin  
tahrir nüfusuna bairadeyi seniye memur Asâkir-i nizamiye-i hazreti şahâne  
kolađalarından Abdullah Ađa marifetiyle marifeti bendiganemizle karye-i mezburun  
nüfusundan birisi geriye kalmayarak tamamen ve kâmilen tahrir olunduđunu müşar  
bu mahalle şerh verilip temhir olundu. Sene 260  
Sayfa 190, 191, 192 ve 193 Yok Sayfa 194  
Karye-i Çođlu
- HANE 1 1-Orta boylu aksakallı Ömer Efendi Bin kara fakı ođlu Mustafa Sin 60  
(İmam)  
2-Ođlu Mustafa şabb-ı emred Sin 12
- HANE 2 1-Orta boylu kumral sakallı Hüseyin Bin Osman Başı ođlu Mehmed Sin 40  
(Muhtar-ı evvel)  
2-Ođlu şabb-ı emred Ebubekir Sin 14  
3-Diđeri Mehmed Sin 9  
4-Diđeri İbrahim Sin 7
- HANE 3 1-Çiftçi esnafından orta boylu kır sakallı İbrahim Bin şimşir ođlu Mehmed  
Sin 41  
2-Ođlu şabb-ı emred Mehmed Sin 12 (Çolak)  
3-Diđeri Musa Sin 8  
4-Diđeri Memiş Sin 6  
5-Diđeri Ömer Sin 2
- HANE 4 1-Çiftçi esnafından orta boylu kara sakallı Memiş Bin Ömer ođlu Mehmed  
Sin 28  
2-Ođlu Memiş Sin 7  
3-Diđeri Mehmed Sin 5
- HANE 5 1-Çiftçi esnafından orta boylu kumral sakallı Osman Osman Başı ođlu  
Hacı Musa Sin 42  
2-Ođlu Mehmed Sin 9  
3-Diđeri Ali Sin 2  
4-Diđeri Durmuş Ali Sin 1
- HANE 6 1-Çiftçi esnafından orta boylu az köse sakallı Musa Bin Hacı Musa ođlu  
Mehmed Sin 30

2-Ođlu Durmuş Ali Sin 5

3-Diđeri Ramazan Sin 3

Sayfa 195

HANE 7 1-Çiftçi esnafından orta boylu kara bıyıklı Hasan Bin Hacı Musa ođlu Mehmed Sin 22

HANE 8 1-Çoban esnafından uzun boylu ter bıyıklı Ali Hacı Musa ođlu Mehmed Sin 18

2-Ođlu Hüseyin Sin 1

HANE 9 1-Çoban esnafından orta boylu kara bıyıklı Ahmed Bin Alemdar İbrahim Sin 28

HANE 10 1-Çiftçi esnafından orta boylu konur sakallı Mehmed Bin karagöz ođlu Hasan Sin 33

HANE 11 1-Çiftçi esnafından uzun boylu kır sakallı Mehmed Bin berber Ahmed Sin 50

2-Ođlu orta boylu kara bıyıklı İbrahim Sin 23 (Asâkir-i şahânedede Sene 258)

3-Diđer ođlu şabb-1 emred Hüseyin Sin 17

HANE 12 1-Çiftçi esnafından orta boylu kır sakallı Hasan Bin Zayimođlu Mustafa Sin 55

2-Ođlu şabb-1 emred Mustafa Sin 15

3-Diđer İbrahim Sin 12

4-Diđer Ali Sin 8

HANE 13 1-Çiftçi esnafından uzun boylu kara sakallı Ömer Bin Zayimođlu Mustafa Sin 40

2-Ođlu Mustafa Sin 7

3-Diđer Yusuf Sin 3

Sayfa 196

HANE 14 1-Orta boylu kara sakallı Mustafa Efendi Bin kara köse Sin 35

2-Ođlu Ali Sin 10

3-Diđer Mehmed Sin 7

4-Diđer Musa Sin 1

HANE 15 1-Çiftçi esnafından uzun boylu aksakallı Mustafa Bin vak vak Bektaş Sin 60

2-Ođlu şabb-1 emred Hasan Sin 15

3-Diđer Bektaş Sin 8 (Çolak)

HANE 16 1-Çiftçi esnafından orta boylu kara sakallı İsmail Bin saraç Hüseyin Sin 40

2-Ođlu Mehmed Sin 10

HANE 17 1-Berber esnafından orta boylu kara sakallı Mustafa Bin saraç Hüseyin Sin 45

HANE 18 1-Çiftçi çıraklarından şabb-1 emred Süleyman Bin kel Bekir Sin 15

2-Karındaşı Ebubekir Sin 6

HANE 19 1-Çiftçi esnafından orta boylu kır sakallı Ömer Bin çin ođlu Durmuş Sin 50

2-Ođlu Hasan şabb-1 emred Sin 13

3-Diđer Osman Sin 10

HANE 20 1-Çoban esnafından orta boylu kara bıyıklı Ömer Bin koca Musa Sin 25

Sayfa 197

- HANE 21 1-Çiftçi esnafından orta boylu kara sakallı Mustafa Molla'nın Osman Sin 35  
 2-Oğlu Halil Sin 8  
 3-Diğeri Osman Sin 5  
 4-Karındaşı şabb-1 emred İbrahim Sin 14  
 5-Diğeri Ali Sin 3
- HANE 22 1-Çiftçi çırağından orta boylu kara bıyıklı Mahmud çandır oğlu Hüseyin Sin 25
- HANE 23 1-Çiftçi çıraklarından şabb-1 emred Veli Bin Süleyman Sin 16
- HANE 24 1-Çiftçi esnafından orta boylu aksakallı Abdulfettah Bin Boşnak oğlu İbrahim Sin 60  
 2-Oğlu uzun boylu ter bıyık İbrahim Sin 20  
 3-Diğeri şabb-1 emred Mehmed Sin 12  
 4-Diğeri Durmuş Ali Sin 1
- HANE 25 1-Çiftçi çıraklarından uzun boylu kara sakallı Hasan Bin Halil oğlu Mehmed Sin 35  
 2-Oğlu Mustafa Sin 5
- HANE 26 1-Yetim şabb-1 emred Mehmed Bin İsmail Ağa Sin 14
- HANE 27 1-Çiftçi çıraklarından orta boylu kumral sakallı Mustafa Bin İnce Sin 40  
 Sayfa 198
- HANE 28 1-Çiftçi esnafından uzun boylu kumral sakallı Hüseyin çoğdal oğlu Süleyman Sin 39  
 2-Oğlu Mehmed Sin 1
- HANE 29 1-Çiftçi esnafından orta boylu kara sakallı Mehmed Bin çin oğlu Durmuş Sin 45
- HANE 30 1-Yetim Memiş Bin kara köse oğlu İbrahim Sin 10
- HANE 31 1-Çiftçi esnafından orta boylu kara sakallı Hacı Halil Bin Divleli İbrahim Sin 65  
 2-Oğlu orta boylu kara bıyıklı İbrahim Sin 27  
 3-Hafidi İbrahim Bin İbrahim Sin 1
- HANE 32 1-Çiftçi esnafından orta boylu kara sakallı Ali Bin gönlük Ömer Sin 40  
 2-Oğlu Mustafa Sin 8  
 3-Diğeri Ömer Sin 6
- HANE 33 1-Çoban esnafından orta boylu köse sakallı Hasan Bin YörükMemiş Sin 34
- HANE 34 1-Yetim Hacı Bin Hacı oğlu Mehmed Sin 11
- HANE 35 1-Çırak guruhundan orta boylu kara sakallı Aydınlioğlu Osman Sin 30  
 Sayfa 199
- HANE 36 1-Çiftçi esnafından orta boylu kara sakallı kesikbaş Hüseyin Bin Mahmud Sin 40  
 2-Oğlu Osman Sin 10
- HANE 37 1-Çırak orta boylu ter bıyık Ebubekir Bin İsmail Sin 16
- HANE 38 1-Çiftçi esnafından orta boylu kara sakallı Hasan Bin Mahmud Sin 35  
 2-Oğlu Mahmud Sin 6
- HANE 39 1-Çırak uzun boylu sarı bıyıklı Osman deli Ömer Sin 25
- HANE 40 1-Çiftçi şabb-1 emred İbrahim Bin kara kösenin İsmail Sin 14  
 2-Karındaşı Bayram Sin 10

- 3-Diğeri Ahmed Sin 8  
4-Diğeri Dursun Sin 5
- HANE 41 1-Çiftçi orta boylu kara sakallı Mustafa Bin Bilal oğlu Ali Sin 30  
2-Oğlu Ali Sin 1
- HANE 42 1-Çiftçi esnafından uzun boylu kara sakallı İbrahim Bin Türkman İbiş Sin 35  
2-Oğlu İbiş Sin 2  
3-Diğeri Ahmed Sin 1
- HANE 43 1-Çırak orta boylu kara sakallı İsmail Bin Rumilili Abdullah Sin 35  
2-Oğlu Sa'dullah Sin 2
- Sayfa 200
- HANE 44 1-Çoban orta boylu kara sakallı Mustafa Bin Abdurrahman Sin 40  
2-Oğlu Mustafa Sin 10  
3-Diğeri Osman Sin 8
- HANE 45 1-Orta boylu aksakallı Halil Bin Abdurrahman Sin 35
- HANE 46 1-Çiftçi orta boylu kır sakallı Mustafa Bin dokumacı Hasan Sin 45  
2-Oğlu Musa Sin 10  
3-Diğeri Hasan Ali Sin 8  
4-Karındaşı orta boylu kara bıyıklı Osman Sin 30 (Asâkir-i şahânedede Sene 258)
- HANE 47 1-Çoban uzun boylu kara sakallı Mustafa Bin Türkman oğlu Mustafa Sin 34  
2-Oğlu İbrahim Sin 2
- HANE 48 1-Çiftçi esnafından orta boylu kumral sakallı Hüseyin Bin kara köse oğlu İbrahim Sin 33  
2-Oğlu Mehmed Sin 2  
3-Diğeri Abdi Sin 1
- HANE 49 1-Hademedden orta boylu sarı bıyıklı Musa Bin danisfe Sin 35  
2-Oğlu Ahmed Sin 2
- HANE 50 1-Çoban çıraklarından orta boylu ter bıyık Hasan Bin Himmet Sin 22  
2-Oğlu Himmet Sin 1
- HANE 51 1-Çırak uzun boylu sarı sakallı Ali Bin Rumilili Abdullah Sin 35
- Sayfa 201
- HANE 52 1-Orta boylu sarı sakallı İsmail Bin Ahmed Sin 37  
2-Oğlu Ahmed Sin 5  
3-Diğeri Musa Sin 1
- HANE 53 1-Çoban orta boylu kara sakallı Halil Molla Mahmud Sin 53  
2-Oğlu şabb-ı emred İbrahim Sin 15
- HANE 54 1-Çoban orta boylu kara bıyıklı Hüseyin Bin kel Mustafa Sin 25
- HANE 55 1-Uzun boylu kara sakallı Ahmed Rumilili Abdullah Sin 40
- HANE 56 1-Çoban ter bıyık orta boylu Ömer Bin Asaf Sin 18
- HANE 57 1-Çırak orta boylu aksakallı Ahmed Bin Cuma Ali Sin 50  
2-Oğlu Ali Sin 5
- HANE 58 1-Çırak orta boylu kır sakallı Ali Bin İbrahim Başa oğlu Sin 50  
2-Üvegi oğlu Mehmed Bin Mehmed Sin 11  
3-Diğeri deve Mustafa Sin 7
- HANE 59 1-Berber esnafından orta boylu Yahya Bin Musa Sin 28



Sayfa 202

Hane: 59 Numrö: 126

İşbu altmış bir senesi muhtaran ve imamı bulunduğumuz Çoğlu karyesinin tahrir nüfusuna bairadeyi seniye memur buyrulan Asâkir-i nizamiye-i hazreti şahâne kolağalarından Abdullah Ağa marifetiyle ve marifeti acizimizle nüfusu mevcudesi kamilen tahrir verilüb ta'yin-i yoklamaları icra olunduğunu müşar işbu mahalle şerh verilip temhir olundu. Sene 261/12

Sayfa 203 ve 204 Boş Sayfa 205

Karye-i Sıdırva

HANE 1 1-Orta boylu müzellef sakallı Mehmed Bin Hacı Hasan Efendi Sin 19

(İmam-ı karye)

2-Karındaşı şabb-ı emred Yahya Sin 16

3-Diğeri Hüseyin Sin 14

4-Diğeri İbrahim Sin 6

5-Diğeri Muharrem Sin 1

HANE 2 1-Çiftçi orta boylu kara sakallı Ömer Bin Ahmed Bey Sin 45 (Muhtar-ı Evvel)

2-Oğlu Ahmed Sin 7

3-Diğeri Minnet Sin 5

4-Diğeri Muharrem Sin 1

5-Karındaşı orta boylu kara bıyıklı Ali Sin 32

HANE 3 1-Çiftçi uzun boylu kara sakallı Hacı İsmail Bin Kerim Sin 45 (Muhtar-ı Sani)

2-Oğlu şabb-ı emred Ahmed Sin 14

3-Diğeri Ali Sin 8

4-Diğeri Hasan Sin 2

HANE 4 1-Deveci esnafından kısa boylu kumral sakallı Halil Bin kancıl oğlu Abdullah Sin 35

2-Oğlu Bektaş Sin 9

3-Diğeri Abdullah Sin 5

4-Karındaşı orta boylu kara bıyıklı İbrahim Sin 25 (Asâkir-i nizamiye-i şahânedede Sene 258)

5-Diğer karındaşı ter bıyık Mehmed Sin 18

HANE 5 1-Çiftçi esnafından orta boylu kara sakallı Osman Bin Huma oğlu Hasan Sin 29

2-Oğlu Hasan Sin 1

3-Karındaşı orta boylu az kara bıyıklı Ali Sin 25 (Asâkir-i nizamiye-i şahânedede Sene 258)

4-Diğer karındaşı orta boylu az kara bıyıklı İbrahim Sin 20

HANE 6 1-Çiftçi esnafından uzun boylu aksakallı Veli Bin Hamis oğlu Ömer Sin 70

2-Oğlu orta boylu kara sakallı Ömer Sin 35

3-Hafidi Mustafa Bin Ömer Sin 3

Sayfa 206

HANE 7 1-Çiftçi esnafından orta boylu kara sakallı İsmail Bin Hacı Ebubekir Sin 47

2-Oğlu Mehmed Sin 8

3-Diğeri Ali Sin 5

4-Diğeri Ebubekir Sin 1

HANE 8 1-Yetim Abdullah Bin Ali Bey Sin 14

HANE 9 1-Yetim Mehmed Bin Hacı Bekir oğlu Veli Sin 4

HANE 10 1-Yetim Abdülkadir Bin Esmen Sin 5

HANE 11 1-Çiftçi esnafından orta boylu kara sakallı İbrahim Bin bey'in İsmail Sin 54

2-Oğlu Nabi Sin 10

3-Diğeri İsmail Sin 7

4-Diğeri Memiş Sin 3

5-Diğeri Ali Sin 1

HANE 12 1-Çiftçi esnafından orta boylu kara sakallı Mehmed Bin Azim Sin 60

2-Oğlu orta boylu kara bıyıklı Hacı Sin 28 (Yekçeşm)

3-Diğeri orta boylu ter bıyık Hüseyin Sin 20

4-Diğeri Azim Sin 8

5-Diğeri Hasan Sin 8

HANE 13 1-Çiftçi esnafından orta boylu kır sakallı Hüseyin Bin kenedOsman Sin 47

2-Oğlu şabb-ı emred Ömer Sin 15

HANE 14 1-Çiftçi esnafından orta boylu sarı bıyıklı Yusuf Bin yumak oğlu Hüseyin Sin 22

2-Karındaşı Ali Sin 8

HANE 15 1-Çiftçi esnafından orta boylu kır sakallı Hacı Ali Bin kenedOsmanoğlu Mehmed Ali Sin 45

2-Oğlu şabb-ı emred Mehmed Sin 13

Sayfa 207

HANE 16 1-Berber esnafından orta boylu ter bıyıklı Veli Bin Acem oğlu Ebubekir Sin 25

HANE 17 1-Çiftçi esnafından orta boylu aksakallı Mehmed Bin yumak oğlu Ömer Sin 65

2-Oğlu orta boylu kara sakallı Ömer Sin 35

3-Diğeri orta boylu sarı bıyıklı Ali Sin 25 (Asâkir-i nizamiye-i şahânedede Sene 258)

4-Diğeri orta boylu ter bıyık Abdulkadir Sin 18

5-Diğeri Mustafa Sin 8

6-Diğeri Mevlüd Sin 2

7-Hafidi Durmuş Ali Sin 1

HANE 18 1-Çoban esnafından orta boylu kara sakallı Osman Bin Himmet Sin 44

2-Oğlu orta boylu ter bıyıklı İsmail Sin 17

3-Diğeri Himmet Sin 2

HANE 19 1-Çoban esnafından orta boylu kır sakallı Abdullah Bin zirgöl oğlu Mehmed Sin 45

2-Oğlu Ömer Sin 11

3-Diğeri Süleyman Sin 8

4-Diğeri Mehmed Sin 5

5-Diğeri Yusuf Sin 1

HANE 20 1-Orta boylu sarı sakallı Ahmed Bin zirgöl oğlu Mehmed Sin 35

2-Oğlu Veli Sin 11

3-Diğeri Mustafa Sin 1

- 4-Karındaşı orta boylu sarı bıyıklı Ali Sin 25
- HANE 21 1-Çoban esnafından orta boylu ter bıyıklı Nabi Bin zirgöl oğlu Osman Sin 22 (Çolak)
- 2-Karındaşı İbrahim Sin 1
- HANE 22 1-Çiftçi esnafından uzun boylu kumral bıyıklı Hüseyin Bin Hacı Ebuseyf Sin 30
- 2-Oğlu Mustafa Sin 8
- HANE 23 1-Çiftçi esnafından orta boylu kara sakallı Hacı Veli Bin Hacı İbrahim Sin 47
- 2-Oğlu orta boylu ter bıyıklı Abdurrahman Sin 22
- 3-Diğeri orta boylu ter bıyık Hasan Sin 19
- Sayfa 208
- HANE 24 1-Orta boylu ter bıyıklı İbrahim Bin Hacı İbrahim Sin 18
- HANE 25 1-Çiftçi esnafından orta boylu sarı sakallı İbrahim Bin dıraşın Mustafa Sin 46
- 2-Oğlu orta boylu ter bıyık İsmail Sin 20 (Karaman'da tahsilde sene 258)
- 3-Diğeri Ahmed Sin 10
- HANE 26 1-Çiftçi esnafından orta boylu sarı sakallı Hacı Halil Bin dıraşın Memiş Sin 37
- 2-Oğlu Memiş Sin 6
- 3-Diğeri Ebubekir Sin 5
- 4-Diğeri Ömer Sin 2
- 5-Karındaşı orta boylu ter bıyıklı Abdurrahman Sin 22
- HANE 27 1-Çiftçi esnafından orta boylu kara sakallı Ömer Ali Bin deli Ömer'in Memiş Sin 35
- 2-Karındaşı orta boylu kara bıyıklı Osman Sin 30 (Asâkir-i nizamiye-i şahânedede Sene 258)
- HANE 28 1-Çiftçi esnafından orta boylu kara sakallı Osman Bin deli Yusuf Sin 37
- 2-Karındaşı kara bıyıklı Halil Sin 32 (Asâkir-i şahânedede Sene 258)
- 3-Yeğeni Yusuf Bin Halil Sin 6
- HANE 29 1-Çiftçi esnafından orta boylu aksakallı Mustafa Bin çandır oğlu Mehmed Sin 65
- 2-Oğlu orta boylu ter bıyıklı Mehmed Sin 19
- 3-Diğeri şabb-ı emred Salih Sin 16
- 4-Diğeri Süleyman Sin 12
- 5-Diğeri İsmail Sin 2
- HANE 30 1-Çiftçi esnafından orta boylu kara sakallı Ali Bin elhak oğlu Ahmed Sin 30 (Redif defterinden zire kayd olunmuştur.)
- 2-Karındaşı orta boylu ter bıyıklı İbrahim Sin 22 (Asâkir-i nizamiye-i şahânedede Sene 258) (Bu dahi)
- 3-Diğeri orta boylu ter bıyıklı İbiş Sin 20 (Bu dahi)
- HANE 31 1-Çoban esnafından uzun boylu aksakallı ak Hüseyin Bin çandır oğlu Mehmed Sin 50
- 2-Oğlu Hüseyin Sin 11
- 3-Diğeri Ahmed Sin 9
- 4-Diğeri Mustafa Sin 1

- HANE 32 1-Çiftçi esnafından orta boylu kumral sakallı Musa Bin sofî oğlu Ali Sin 41  
 2-Oğlu Ali Sin 3  
 3-Karındaşı Ebubekir Sin 12
- HANE 33 1-Yetim Ahmed Bin kör Mustafa Sin 11
- HANE 34 1-Çiftçi esnafından uzun boylu müzellef sakallı Ahmed Bin Mehmed Bey Sin 28
- HANE 35 1-Çırak esnafından orta boylu kara bıyıklı Halil Bin deli Mahmud Sin 28  
 2-Karındaşı orta boylu ter bıyıklı Ahmed Sin 25 (Asâkir-i şahânedede Sene 258)  
 3-Üvegi oğlu ter bıyıklı sarı Ahmed Bin Ahmed Sin18  
 4-Diğeri Ebubekir Sin 10
- HANE 36 1-Çiftçi esnafından orta boylu aksakallı Osman Bin dıraşın Mustafa Sin 60  
 2-Oğlu şabb-ı emred Mustafa Sin 15
- HANE 37 1-Yetim İsmail Bin dıraş oğlu İsmail Sin 11
- HANE 38 1-Yetim Mustafa Bin Amasyalı oğlu Mustafa Sin 10
- HANE 39 1-Uzun boylu aksakallı Süleyman Bin Süleyman Sin 100 (Âma)  
 2-Oğlu orta boylu kara bıyıklı Ali Sin 22
- HANE 40 1-Çiftçi esnafından orta boylu aksakallı Memiş Bin Hacı Süleyman Sin 100 (Amelmande)  
 2-Oğlu orta boylu kara sakallı Abdurrahman Sin 35  
 3-Hafidi Halil İbrahim Bin Abdurrahman Sin 5
- HANE 41 1-Çiftçi orta boylu kara sakallı Hasan Bin Seyid Yahya Sin 42  
 2-Oğlu Mehmed Sin 11  
 3-Diğeri Mustafa Sin 9  
 4-Diğeri Yahya Sin 2  
 5-Karındaşı orta boylu kara bıyıklı İbrahim Sin 40  
 6-Diğer karındaşı orta boylu kara bıyıklı Halil Sin 25 (Mariz)
- Sayfa 210
- HANE 42 1-Çiftçi uzun boylu kara sakallı İsmail Bin gücü Yusuf oğlu Hacı Ömer Sin 30  
 2-Oğlu Ömer Sin 1  
 3-Karındaşı Ahmed Sin 8
- HANE 43 1-Yetim şabb-ı emred Ali Bin gücü Yusuf oğlu Mehmed Sin 13  
 2-Karındaşı İsmail Sin 11  
 3-Diğeri Ömer Sin 8
- HANE 44 1-Çiftçi orta boylu sarı sakallı Bayram Bin Hacı Ali Sin 42  
 2-Oğlu Mehmed Sin 9  
 3-Diğeri Ali Sin 1
- HANE 45 1-Çoban esnafından orta boylu ter bıyıklı Ali Bin deli Veli oğlu İbrahim Sin 20
- HANE 46 1-Çoban esnafından orta boylu kır sakallı Mehmed Bin Durmuş Sin 45
- HANE 47 1-Orta boylu kara bıyıklı İbrahim Bin ebioğlu Ömer Sin 32 (Mariz)
- HANE 48 1-Çiftçi esnafından orta boylu kara sakallı Hasan Bin Cuma Sin 45  
 2-Oğlu orta boylu ter bıyık Cuma Sin 25  
 3-Diğeri orta boylu ter bıyıklı Mehmed Sin 22 (Asâkir-i şahânedede Sene 258)

- 4-Diğeri şabb-1 emred İsmail Sin 14  
 5-Diğeri Hamza Sin 8  
 6-Diğeri Bayram Sin 6  
 7-Diğeri Süleyman Sin 1
- HANE 49 1-Çiftçi esnafından orta boylu aksakallı Ahmed Bin deli Hüseyin Sin 55  
 2-Karındaşı orta boylu kır sakallı Mustafa Sin 45  
 3-Yeğeni Hasan Sin 8  
 4-Üvegi oğlu İsmail Bin İsmail Sin 12
- HANE 50 1-Çiftçi orta boylu kumral sakallı Cuma Bin Ebubekir Sin 45  
 2-Oğlu Bekir Sin 10  
 3-Diğeri Mustafa Sin 5  
 4-Diğeri Osman Sin 3  
 5-Karındaşı orta boylu kara sakallı Mehmed Sin 30  
 6-Yeğeni İsmail Bin Mehmed Sin 6  
 7-Diğeri karındaşı orta boylu kara bıyık Hasan Sin 25
- Sayfa 211
- HANE 51 1-Çiftçi esnafından orta boylu kır sakallı Abdurrahman Bin Hacı Osman'ın Halil Sin 54  
 2-Oğlu orta boylu ter bıyıklı Osman Sin 22 (Kiracılık ile Kayseriye'ye gitmiştir sene 261)  
 3-Diğeri şabb-1 emred Halil Sin 13  
 4-Diğeri Musa Sin 12
- HANE 52 1-Yetim şabb-1 emred Mustafa Bin Garib oğlu İsa Sin 13
- HANE 531-Çoban esnafından orta boylu sarı sakallı Salih bin eşmeoğlu Ömer Sin 33  
 2-Karındaşı orta boylu sarı bıyıklı Süleyman Sin 22
- HANE 54 1-Çiftçi esnafından orta boylu kara sakallı Yusuf Bin uzun oğlu Ali Sin 35  
 2-Karındaşı Mehmed Sin 8  
 3-Diğeri Ali Sin 7  
 4-Yeğeni Abdulkadir Bin Ahmed Sin 6
- HANE 55 1-Çoban esnafından orta boylu kara sakallı Ahmed Bin Hafız oğlu Hüseyin Sin 30
- HANE 56 1-Çoban esnafından orta boylu sarı bıyıklı kahraman Bin Hafız oğlu Hasan Sin 25
- HANE 57 1-Çiftçi esnafından uzun boylu ter bıyıklı Mehmed Bin paşa Mehmed Sin 22  
 2-Karındaşı şabb-1 emred İbrahim Sin 13
- HANE 58 1-Yetim Hasan Bin Hacı Abbas oğlu Abaz Sin 8  
 2-Karındaşı İsmail Sin 3
- HANE 59 1-Yetim İbrahim Bin çanak oğlu Halil Sin 11
- Sayfa 212
- HANE 60 1-Çiftçi orta boylu kara sakallı Mehmed Bin deli Ahmed oğlu Nabi Sin 35  
 2-Oğlu Ali Sin 3  
 3-Yeğeni şabb-1 emred Nabi Bin Ali Sin 15  
 4-Diğeri Mehmed Sin 10  
 5-Diğeri Musa Sin 8  
 6-Diğeri İsmail Sin 6  
 7-Diğeri Hüseyin Sin 2

- HANE 61 1-Çırac orta boylu ter bıyıklı Ahmed Bin çolak Ali Sin 22  
2-Karındaşı şabb-1 emred Ali Sin 14
- HANE 621-Çiftçi esnafından orta boylu aksakallı Veli Bin cabi oğlu Mehmed Sin 60  
2-Oğlu uzun boylu ter bıyıklı Ömer Sin 22  
3-Diğeri şabb-1 emred Osman Sin 14
- HANE 63 1-Çırac orta boylu kara bıyıklı Durmuş Bin çolak Mustafa Sin 25
- HANE 64 1-Çiftçi esnafından orta boylu aksakallı Mustafa Bin kırmış oğlu Mustafa Sin 60  
2-Oğlu orta boylu kara bıyıklı İbrahim Sin 27 (Asâkir-i şahânedede Sene 260)  
3-Diğeri şabb-1 emred Gani Sin 15  
4-Diğeri Abdulcelil Sin 8
- HANE64 1-Çiftçi orta boylu kır sakallı İsmail Bin kırmış oğlu Mustafa Sin 8  
2-Oğlu orta boylu kara bıyıklı Abdulkadir Sin 27  
3-Diğeri Ali Sin 10
- HANE 65 1-Çiftçi esnafından orta boylu kır sakallı İbrahim Bin kırmış oğlu Mustafa Sin 55  
2-Oğlu orta boylu kara bıyıklı İbrahim Sin 30
- HANE 66 1-Çiftçi orta boylu kır sakallı Hacı Salih Bin kırmış oğlu Mustafa Sin 50 (Hicaz'da sene 260)  
2-Oğlu şabb-1 emred İsmail Sin 16  
3-Diğeri şabb-1 emred Mehmed Sin 14  
4-Diğeri Ömer Sin 8
- Hane 671-Çiftçi esnafından orta boylu kır sakallı Ali Bin kırmış oğlu Mustafa Sin 47  
2-Oğlu uzun boylu ter bıyıklı Habib Sin 19
- Sayfa 213
- HANE 68 1-Yetim Veli Bin Durmuş Ali Sin 7  
2-Karındaşı Mü'min Sin 5
- HANE 69 1-Çiftçi uzun boylu kara sakallı İsa Bin Abdülmümin Sin 68  
2-Oğlu Mahmud Sin 1
- HANE 70 1-Çiftçi uzun boylu ter bıyıklı Abidin Bin Abdülmümin oğlu Mustafa Sin 18  
2-Karındaşı şabb-1 emred Hasan Sin 13
- HANE 71 1-Deveci orta boylu kır sakallı Ahmed Bin kara Ömer Sin 45
- HANE 72 1-Şabb-1 emred Mehmed Bin Hamis oğlu Ömer Sin 13 (yetim)
- HANE 73 1-Çoban orta boylu ter bıyıklı Veli Bin Durmuş Sin 18  
2-Karındaşı şabb-1 emred Abdülkerim Sin 14
- HANE 74 1-Çiftçi orta boylu aksakallı Hacı Durmuş Bin çakır göz oğlu Himmet Sin 55  
2-Oğlu şabb-1 emred Abdulkadir Sin 13
- HANE 75 1-Çiftçi uzun boylu kumral sakallı Yahya Bin sofi oğlu İsmail Sin 30  
2-Oğlu Ahmed Sin 2  
3-Karındaşı uzun boylu sarı bıyıklı Seyf Ali Sin 25 (Asâkir-i nizamiye-i şahânedede Sene 258)  
4-Diğeri uzun boylu sarı bıyıklı Nabi Sin 22  
5-Amizadesi orta boylu ter bıyıklı Durmuş Nabi Sin 20
- HANE 76 1-Yetim Ali Bin öksüz oğlu Ali Sin 6

Sayfa 214

- HANE 77 1-Çiftçi orta boylu kır sakallı Halil Bin Mümin oğlu İsmail Sin 55  
 2-Oğlu orta boylu kumral sakallı İsmail Sin 30 (Asâkir-i nizamiye-i şahânedede Sene 258)  
 3-Diğeri uzun boylu kara bıyıklı Musa Sin 25
- HANE 78 1-Çiftçi esnafından orta boylu kır sakallı Mehmed Bin Ahmed oğlu Ahmed Sin 42  
 2-Oğlu Ahmed Sin 10  
 3-Diğeri Salih Sin 4
- HANE 79 1- Çiftçi esnafından uzun boylu kumral sakallı Mehmed Bin Hacı Sin 40  
 2-Oğlu şabb-ı emred Salih Sin 13
- HANE 80 1-Çiftçi esnafından uzun boylu kara sakallı Durmuş Bin tat Osman Sin 35  
 2-Karındaşı orta boylu kara bıyıklı Hasan Sin 25 (Osman Paşa Livası ikinci alay birinci tabur beşinci bölüğünden ihraç edildiği sene 259)
- HANE 81 1-Çırak esnafından orta boylu kır sakallı Durmuş kazarın Ömer Sin 45  
 2-Oğlu İbrahim Sin 10
- HANE 82 1-Çiftçi esnafından orta boylu kara sakallı Hacı Nebi Bin kayış oğlu Bekir Sin 40  
 2-Oğlu Ebubekir Sin 1
- HANE 83 1-Çiftçi esnafından orta boylu kır sakallı Mehmed Ali Bin Efenin oğlu Musa Sin 55  
 2-Oğlu Musa Sin 7
- HANE 84 1-Çiftçi esnafından orta boylu kara sakallı Mehmed Bin yörük oğlu Osman Sin 35
- HANE 85 1-Çiftçi esnafından uzun boylu kara sakallı Mehmed Bin Dağlıoğlu Mehmed Sin 45  
 2-Oğlu Osman Sin 8

Sayfa 215

Hane: 86 Numrö: 236

İşbu altmış bir senesi muhtaran ve imamı bulunduğumuz Sıdırva nam karyenin küçük ve büyük cümlesinin tahririne bairadeyi seniye memur buyrulan Asâkir-i nizamiye-i hazreti şahâne kolağalarından Abdullah Ağa marifetiyle ve marifeti bendiganemizle tamamen ve kâmilten tahrir olunduğunu müşar bu mahalle şerh verilip temhir olundu. Sene 261

Sayfa 216, 217, 218, 219, 220 ve 221 Yok Sayfa 222

Kasaba'yı Derbend-iHotamışTabi-i Karapınar – Mahalle'yi Şuğur.

- HANE 1 1-Orta boylu kır sakallı Hacı Osman Bin Topal Mehmed Sin 51 (İmam-ı Mahalle)  
 2-Merkumun oğlu orta boylu müzellef sakallı İbrahim Sin 27 (Konya'da tahsilde olduğu Sene 243)  
 3-Diğer oğlu Mehmed Sin 18 (Asâkir-i nizamiye-i şahânedede Sene 259)  
 4-Diğer oğlu Ali Sin 16 (Konya'da tahsilde sene 254)  
 5-Diğer oğlu şabb-ı emred Osman Sin 14 (Konya'da tahsilde olduğu Sene 255)  
 6-Diğer oğlu Mustafa Sin 1  
 7-Hademesi orta boylu ter bıyıklı Mecid Bin deli Mustafa Sin 17

- HANE 2 1-Kara sakallı çiftçi orta boylu Süleyman Bin Yunus ince oğlu İbrahim Sin 35 (Muhtar-ı evvel)  
 2-Karındaşı orta boylu ter bıyıklı Mevlüd Bin İbrahim Sin 22 (Li eclî't-ticâre İzmir'e gittiği Sene 261)  
 3-Diğer karındaşı orta boylu ter bıyıklı Ahmed Sin 22  
 4-Diğer karındaşı Mehmed Sin 20 (Asâkir-i nizamiye-i şahânedede)  
 5-Diğer karındaşı ter bıyık Mustafa Sin 18

- HANE 3 1-Çiftçi orta boylu kara sakallı Hüseyin Bin karagöz oğlu Hasan Sin 36 (Muhtar-ı sani)  
 2-Oğlu talebeden Mehmed Sin 12 (Konya'da tahsilde Sene 257)  
 3-Diğeri Hasan Sin 10  
 4-Diğeri Mevlüd Sin 7  
 5-Karındaşı kara sakallı Ahmed Bin karagöz oğlu Hasan Sin 35 (Kiracılık ile İzmir'e gitmiştir Sene 261)  
 6-Yeğeni İsa veled Ahmed Sin 8  
 7-Diğeri Ali Sin 3

Sayfa 223

- HANE 4 1-Çiftçi esnafından uzun boylu kır sakallı İsmail veled İsmilli Ömer Sin 55  
 2-Oğlu kısa boylu ter bıyıklı Ömer Sin 21  
 3-Diğer oğlu kısa boylu ter bıyıklı Osman Sin 19  
 4-Diğeri Halil Sin 11  
 5-Diğeri Hüseyin Sin 8

- HANE 5 1-Orta boylu kır sakallı İsa Bin karagöz oğlu Hüseyin Sin 80 (Amelmande)  
 HANE 6 1-Çiftçi uzun boylu kır sakallı Hasan Bin mazlum İbrahim Sin 70

- 2-Merkumun oğlu orta boylu ter bıyıklı Mustafa Sin 20  
 3-Hafidi Halil Bin Ömer Sin 5  
 4-Diğeri Halil Bin Ömer Sin 3  
 5-Merkumun ğulamı kısa boylu zenci Mercan veled Abdullah Sin 20  
 HANE 7 1-Çiftçi esnafından uzun boylu ter bıyıklı Ali Bin kendir Mehmed Sin 25  
 2-Karındaşı Abdülmü'min Sin 23 (Asâkir-i nizamiye-i şahânedede Sene 256)  
 3-Diğeri Hasan Sin 10

- HANE 8 1-Çiftçi esnafından orta boylu kara sakallı Ahmed Bin gümüş oğlu Kerim Sin 30  
 2-Karındaşı orta boylu ter bıyık Abdullah Sin 19  
 3-Diğeri Salih Sin 18 (Asâkir-i şahânedede)

Sayfa 224

- HANE 9 1-Çiftçi esnafından uzun boylu kır sakallı Halil Bin dort Hüseyin Sin 55  
 2-Merkumun oğlu Ahmed Sin 5  
 3-Karındaşı Ahmed Bin dort Hüseyin Sin 30 (Asâkir-i nizamiye-i şahânedede Sene 243)

- HANE 10 1-Çiftçi esnafından orta boylu ter bıyık Ali Bin Mehmed Sin 20

- HANE 11 1-Çiftçi esnafından uzun boylu kara sakallı İbrahim Bin Abdulkadir Sin 30  
 2-Karındaşı kara bıyıklı Abdülkerim Sin 25  
 3-Diğer karındaşı Mustafa Sin 13  
 4-Diğer karındaşı Ahmed Sin 11

- HANE 12 1-Çiftçi esnafından orta boylu kır sakallı İsmail Bin Kerim oğlu İsmail Sin 60



- 2-Ođlu ter bıyıklı Ömer Sin 20  
3-Diđeri İsmail Sin 12
- HANE 13 1-Çiftçi esnafından köse sakallı Abdulvahhab Bin Kerim ođlu İbrahim Sin 51  
2-Ođlu şabb-1 emred Hasan Sin 18  
3-Diđeri şabb-1 emred Yahya Sin 16  
4-Diđeri İbrahim Sin 8  
5-Menkumun ođlu Hüseyin Sin 8
- HANE 14 1-Çiftçi esnafından uzun boylu kara sakallı Seyid Bin Kerim ođlu İbrahim Sin 50  
2-Ođlu şabb-1 emred Veysel Sin 14  
3-Diđeri Ahmed Sin 12  
4-Diđeri Osman Sin 5
- Sayfa 225
- HANE 151-Çiftçi esnafından orta boylu kara sakallı Veysel Cerid ođlu Yahya Sin 30  
2-Ođlu Mehmed Sin 3  
3-Diđer ođlu Sin 1  
4-Merkumun karındaşı kara bıyıklı Ali Bin Cerid ođlu Yahya Sin 25  
(Kiracılık ile İzmir'e gitmiştir Sene 260)
- HANE 16 1-Yetim Ömer Bin Cerid ođlu Osman Sin 10  
2-Karındaşı Hüdayi Sin 5
- HANE 17 1-Uzun boylu ter bıyık Çiftçi Mustafa Bin dort ođlu İbrahim Sin 19  
2-Karındaşı İsmail Sin 12
- HANE 18 1-Çiftçi kır sakallı Bekir Hasan Bin Seyid ođlu Ali Sin 48  
2-Ođlu şabb-1 emred Ali Sin 13  
3-Diđeri Osman Sin 7  
4-Diđeri Hasan Sin 5
- HANE 19 1-Deveci esnafından kara sakallı uzun boylu Osman Bin Seyid ođlu Ömer Sin 35 (Kiracılık ile İzmir'e gitmiştir Sene 260)  
2-Ođlu şabb-1 emred Ömer Sin 14  
3-Diđeri Mehmed Sin 11  
4-Diđeri Mustafa Sin 5  
5-Karındaşı ter bıyık Ali Bin Seyid ođlu Ömer Sin 22
- HANE 20 1-Çiftçi esnafından orta boylu kumral sakallı Ahmed Bin boz Mehmed Sin 32  
2-Ođlu Mehmed Sin 5  
3-Diđeri Hasan Sin 1
- Sayfa 226
- HANE 21 1-Orta boylu aksakallı çiftçi Mustafa Bin nuzun ođlu Ali Sin 75  
2-Ođlu kara sakallı İbrahim Sin 28  
3-Diđeri kara bıyıklı Ali Sin 25  
4-Diđeri şabb-1 emred Mehmed Sin 13  
5-Diđeri Mustafa Sin 6
- HANE 22 1-Çiftçi esnafından orta boylu aksakallı Süleyman Bin nuzun ođlu Ali Sin 57  
2-Ođlu orta boylu müzellef sakallı talebeden Ahmed Sin 22 (Konya'da tahsilde Sene 257)

- 3-Diğeri şabb-1 emred Mustafa Sin 16  
 4-Diğeri Ömer Sin 12  
 5-Diğeri Durmuş Sin 8
- HANE 23 1-Talebeden orta boylu şabb-1 emred Abdulkasım Bin Seyid oğlu Halil Sin 13
- HANE 24 1-Yetim şabb-1 emred Mehmed Bin sağır Mustafa Sin 13  
 2-Karındaşı Arif Sin 7
- HANE 25 1-Çiftçi esnafından orta boylu kır sakallı Durmuş Ali Bin sağır Mustafa Sin 60  
 2-Oğlu orta boylu ter bıyıklı İbrahim Sin 17  
 3-Diğeri Osman Sin 12  
 4-Diğeri Mustafa Sin 5
- HANE 26 1-Çiftçi esnafından orta boylu kır sakallı Ali Bin Emir oğlu Hasan Sin 50  
 2-Oğlu talebeden şabb-1 emred Abdulkadir Sin 15 (Konya'da tahsilde Sene 256)  
 3-Diğeri şabb-1 emred Mustafa Sin 12  
 4-Diğeri Abdurrahman Sin 8  
 5-Diğeri Hasan Sin 5
- Sayfa 227
- HANE 27 1-Çiftçi esnafından orta boylu kır sakallı Mehmed Bin Emir oğlu Osman Sin 65
- HANE 28 1-Çobandan orta boylu ter bıyık Himmet Bin Kerim oğlu Seyid Sin 22
- HANE 29 1-Çiftçi esnafından uzun boylu aksakallı Mehmed Bin çin Ali oğlu Hüseyin Sin 60  
 2-Oğlu uzun boylu kara bıyıklı Osman Sin 25  
 3-Diğeri ter bıyık Yahya Sin 21 (Asâkir-i şahânedede Sene 258)  
 4-Diğeri şabb-1 emred Mustafa Sin 14  
 5-Ğulamı uzun boylu zenci ter bıyık Selim Bin Abdullah Sin 22
- HANE 30 1-Çiftçi esnafından orta boylu kır sakallı Mustafa Seyid oğlu Osman Sin 51  
 2-Oğlu Osman Sin 8  
 3-Diğeri Mustafa Sin 5
- HANE 31 1-Çobandan uzun boylu kara kumral sakallı Mehmed Bin Emir Ali oğlu deli Osman Sin 35  
 2-Oğlu Osman Sin 1
- HANE 32 1-Çiftçi esnafından orta boylu kır sakallı İsmail Bin Seyid oğlu Osman Sin 55  
 2-Merkumun oğlu ter bıyık İsa Sin 17  
 3-Diğeri Musa şabb-1 emred Sin 13
- HANE 33 1-Çiftçi esnafından uzun boylu kara sakallı Mehmed Bin Seyid oğlu Osman Sin 40  
 2-Oğlu Abdurrahman Sin 3
- Sayfa 228
- HANE 34 1-Çiftçi esnafından orta boylu aksakallı Musa Bin pir Musa Sin 58  
 2-Oğlu şabb-1 emred Abdullah Sin 15  
 3-Diğeri Mehmed Sin 2
- HANE 35 1-Çoban esnafından orta boylu kumral sakallı Hüseyin Bin çin Ali oğlu

- Hasan Sin 38  
 2-Ođlu Hasan Sin 7  
 3-Diđeri Mustafa Sin 5
- HANE 36 1-Çiftçi esnafından uzun boylu kumral sakallı Ali Bin çin Ali ođlu Hasan Sin 45  
 2-Ođlu Bekir Hasan Sin 8  
 3-Diđeri Mehmed Sin 5  
 4-Diđeri Mustafa Sin 1
- HANE 37 1-Çiftçi esnafından orta boylu kara sakallı İsmail Bin mavinin İbrahim Sin 60  
 2-Ođlu şabb-ı emred İbrahim Sin 14
- HANE 38 1-Çiftçi esnafından orta boylu kara köse sakallı Abdulkadir Bin kel Kadir Sin 35  
 2-Ođlu Mehmed Sin 9  
 3-Diđeri Mehmed Sin 7  
 4-Diđeri Ahmed Sin 3
- HANE 39 1-Uzun boylu aksakallı Amelmande Hasan Bin Mehmed Sin 70
- HANE 40 1-Yetim Ali Bin kara Mehmed ođlu Hüseyin Sin 8  
 Sayfa 229
- HANE 41 1-Çiftçi esnafından orta boylu kumral sakallı Mehmed Bin çin çin ođlu İbrahim Sin 25  
 2-Ođlu Hüseyin Sin 3
- HANE 42 1-Çiftçi esnafından uzun boylu kır sakallı Halil İbrahim Bin Halil Sin 45  
 2-Ođlu İbrahim Sin 1
- HANE 43 1-Çiftçi esnafından orta boylu kumral sakallı İsmail Bin Fazlı ođlu Halil Sin 40  
 2-Ođlu Halil Sin 3  
 3-Diđeri Musa Sin 1
- HANE 44 1-Çiftçi esnafından uzun boylu kır sakallı Mehmed Bin uzun İsmail Sin 51  
 2-Ođlu İsmail Sin 8
- HANE 45 1-Çiftçi esnafından uzun boylu kara sakallı Mustafa Bin uzun İsmail Sin 35  
 2-Ođlu Arif Sin 1
- HANE 46 1-Uzun boylu kumral sakallı çoban İsmail Bin uzun İsmail Sin 32  
 2-Ođlu Ali Sin 1
- HANE 47 1-Çiftçi esnafından uzun boylu kara bıyıklı Ahmed Bin uzun İsmail Sin 30  
 Sayfa 230
- HANE 48 1-Çoban esnafından orta boylu kara sakallı Hüseyin Bin uzun İsmail Sin 40  
 2-Ođlu Şakir Sin 10  
 3-Diđeri Hasan Sin 2
- HANE 49 1-Çiftçi esnafından uzun boylu kır sakallı İbrahim Bin Mazulun Ali Sin 50  
 2-Ođlu ter bıyıklı Ali Sin 18  
 3-Diđeri şabb-ı emred Yunus Sin 12  
 4-Diđeri Hasan Sin 10  
 5-Diđeri İbrahim Sin 4
- HANE 50 1-Çiftçi esnafından orta boylu kır sakallı Veli Bin kör Veli Sin 55

- 2-Ođlu řabb-ı emred Musa Sin 13
- HANE 51 1-Çiftçi esnafından kısa boylu kır sakallı Ali Bin kör Veli ođlu Mehmed Sin 58  
2-Ođlu ter bıyık Mehmed Sin 19  
3-Diđeri Osman Sin 7
- HANE 521-Çiftçi esnafından orta boylu aksakallı Muharrem Bin Hacı Osman Sin 56  
2-Ođlu orta boylu kara bıyıklı Osman Sin 22  
3-Diđeri Hüseyn Sin 9  
4-Diđeri Ali Sin 6
- HANE 53 1-Çiftçi esnafından uzun boylu kumral kır sakallı Ömer Ali Bin Abdulkadir Sin 55  
2-Ođlu ter bıyıklı Abdalbaki Sin 16  
3-Diđeri Mehmed Sin 10
- Sayfa 231
- HANE 54 1-Çiftçi esnafından orta boylu kır sakallı Numan Bin Keçeci Halil Sin 55  
2-Ođlu Halil Sin 11  
3-Diđeri Ali Sin 7  
4-Diđeri Hüseyn Sin 3  
5-Diđeri Mahmud Sin 1
- HANE 55 1-Çiftçi uzun boylu kara sakallı Hasan Bin Keçeci Halil Sin 40  
2-Ođlu Mustafa Sin 10  
3-Diđeri İbrahim Sin 2  
4-Diđeri Mehmed Sin 1
- HANE 56 1-Çiftçi esnafından orta boylu kara sakallı Ahraz Süleyman Bin Ömer Ali Sin 40  
2-Yeđeni yetim Yahya Bin İbrahim Sin 7  
3-Diđeri Ali Sin 3
- HANE 57 1-Çiftçi esnafından uzun boylu aksakallı Halil Bin Mehmed Sin 70  
2-Ođlu kara sakallı uzun boylu Ömer Sin 29  
3-Hafidi Mehmed Veled Ömer Sin 12
- HANE 58 1-Çiftçi esnafından orta boylu kır sakallı Yahya Bin Teke ođlanın Mehmed Sin 50  
2-Ođlu řabb-ı emred Abdurrahman Sin 13
- HANE 59 1-Çoban esnafından uzun boylu kara sakallı Mehmed Bin Seyid ođlu Musa Sin 32  
2-Ođlu Musa Sin 2
- HANE 60 1-Çoban esnafından orta boylu kır sakallı Ahmed Bin Seyid ođlu Musa Sin 35
- HANE 61 1-Çiftçi esnafından orta boylu ter bıyık Abdulfettah Bin Seyid ođlu Musa Sin 22
- HANE 62 1-Çiftçi esnafından orta boylu kır sakallı Abdulvahhab Bin Seyid ođlu Mehmed Sin 45  
2-Ođlu řabb-ı emred talebeden Hasan Sin 16 (Konya'da tahsilde Sene 257)  
3-Diđeri İsmail Sin 5
- Sayfa 232
- HANE 63 1-Çiftçi esnafından orta boylu kara sakallı Hasan Bin Seyid ođlu Hasan Sin 40

- 2-Ođlu řabb-1 emred İbrahim Sin 12
- HANE 64 1-Çiftçi esnafından uzun boylu kara bıyıklı Hüseyin Bin Cerid ođlu İsmail Sin 25
- 2-Ođlu İsmail Sin 3
- 3-Karındaşı ter bıyık Yahya Sin 20 (Asâkir-i řahânedesene 251)
- 4-Diđer karındaşı řabb-1 emred Süleyman Sin 14
- 5-Diđer karındaşı Arif Sin 8
- HANE 65 1-Muallim-i mekteb orta boylu kara sakallı Mustafa Efendi Bin çin ođlu derviş Sin 40
- 2-Ođlu Osman Sin 1
- HANE 66 1-Çoban esnafından ter bıyıklı Selim Bin topal Mehmed Sin 18
- 2-Karındaşı řabb-1 emred Ahmed Sin 13
- HANE 67 1-Çiftçi esnafından orta boylu kır sakallı Veli Bin Ali baz Sin 46
- 2-Ođlu ter bıyıklı Abdulhalim Sin 20 (Asâkir-i nizamiye-i řahânedesene 259)
- 3-Diđer řabb-1 emred Ali Sin 14
- 4-Diđer Himmet Sin 11
- 5-Diđer Asım Seyid Mehmed Sin 3
- 6-Diđer Mehmed Sin 1
- HANE 68 1-Çiftçi esnafından orta boylu kır sakallı Mustafa Bin Hacı Süleyman Sin 46
- 2-Ođlu řabb-1 emred Süleyman Sin 15
- 3-Karındaşı orta boylu sarı sakallı çoban Memiş Bin Hacı Süleyman Sin 42
- 4-Yeđeni Mehmed Bin Memiş Sin 5
- 5-Diđer Ali Sin 1
- HANE 69 1-Çiftçi esnafından orta boylu kır sakallı Ahmed Bin koz Ali Sin 49
- 2-Ođlu Ali Sin 8
- 3-Diđer ođlu İbrahim Sin 3
- HANE 70 1-Çiftçi esnafından orta boylu kara sakallı İsa Bin İsa Pařa ođlu Mustafa Sin 50
- 2-Ođlu Yahya Sin 7
- 3-Diđer Mustafa Sin 3
- HANE 71 1-Çiftçi esnafından orta boylu kara sakallı Hasan Bin Alemdar Yahya Sin 35
- 2-Ođlu Ali Sin 10

Sayfa 233

- HANE 72 1-Çoban makulesinden orta boylu sarı sakallı Yusuf Bin Mustafa Sin 45  
(Çekmecetarafından gelmiştir)

Hane: 76 Numrö: 220

İřbu altmış bir senesi mahallemizintahrir nüfusuna bairadeyi seniye memur buyrulan Asâkir-i nizamiye-i hazreti řahâne kolađalarından Abdullah Ađa marifetiyle ve marifeti acizimizle her ne kadar nüfusu varsa ber-muceb-i talimat-ı seniyye yoklamaları icra olunarak nüfusu muharrerinin birisi geriye bırakılmadıđını müşar bu mahalle řerh verilip temhir olundu. Sene 261/15

Sayfa 234 Boř Sayfa 235

Mahalle-i OtluTabi-i Derbend-iMezkur

- HANE 1 1-Çiftçi esnafından orta boylu kır sakallı Hacı İbrahim Bin Muallim-i oğlu Mustafa Sin 65 (Muhtar-ı evvel)
- HANE 2 1-Çiftçi esnafından orta boylu kara sakallı Memiş Bin Hacı Hanefi oğlu Salih Sin 40 (Muhtar-ı sani)
- HANE 3 1-Deveci makulesinden orta boylu aksakallı Kurt Mehmed Bin Himmet Sin 60  
2-Oğlu orta boylu kumral sakallı Mustafa Sin 35  
3-Diğer oğlu ter bıyık İsmail Sin 20 (Asâkir-i nizamiye-i şahânedede Sene 258)
- HANE 4 1-Deveci makulesinden orta boylu aksakallı Osman Bin ciz oğlu Süleyman Sin 70  
2-Oğlu kara sakallı orta boylu Süleyman Sin 35  
3-Diğer oğlu Mehmed Sin 9  
4-Hafid Musa Bin Süleyman Sin 7  
5-Diğer hafidi Mustafa Sin 3
- HANE 5 1-Deveci makulesinden uzun boylu sarı köse sakallı gökşen Bin çörek oğlu Hacı Süleyman Sin 31  
2-Karındaşı talebeden müzellef sakallı orta boylu monla Musa Sin 25 (Konya'da tahsilde olduğu Sene 255)  
3-Diğer karındaşı ter bıyık Ömer Bin çörek oğlu Sin 20
- HANE 6 1-Deveci esnafından orta boylu köse sakallı Memiş Bin körün oğlu Süleyman Sin 40  
2-Oğlu İsmail Sin 4
- HANE 7 1-Deveci makulesinden orta boylu kara sakallı Ömer Bin Abdulkadir oğlu Sin 30
- HANE 8 1-Yetim Mustafa Bin Memiş Sin 10  
2-Karındaşı Osman Sin 8
- HANE 9 1-Çiftçi makulesinden uzun boylu kara sakallı kara Süleyman Bin Hüseyin Sin 45  
2-Oğlu şabb-ı emred Ali Sin 13  
3-Diğer oğlu Eyüb Sin 7  
4-Diğeri Yahya Sin 6  
5-Diğeri Ebubekir Sin 3  
6-Diğeri Osman Sin 1

Sayfa 236

- HANE 10 1-Çiftçi makulesinden orta boylu aksakallı İbrahim Bin İsmail Sin 75  
2-Oğlu bıyıklı Numan Sin 32 (Asâkir-i nizamiye-i şahânedede Sene 247)  
3-Diğer oğlu orta boylu kır sakallı İsmail Sin 30  
4-Diğeri kara bıyıklı Mehmed Sin 28 (Asâkir-i şahânedede Sene 250)  
5-Merkumun hafidi Numan Bin İsmail Sin 10  
6-Diğer hafidi Ahmed Sin 5
- HANE 11 1-Amelmande Âma Hüseyin Bin Abidin Sin 70
- HANE 12 1-Çiftçi makulesinden orta boylu kır sakallı Hasan Bin Memiş Sin 50  
2-Merkumun oğlu şabb-ı emred Memiş Sin 15
- HANE 13 1-Çiftçi makulesinden orta boylu aksakallı Mustafa Bin balasar oğlu Memiş Sin 50

- 2-Ođlu Mehmed Sin 15  
 3-Diđer ođlu Eyüb Sin 8  
 4-Diđeri Yunus Sin 1
- HANE 14 1-Yetim Halil Bin balasar ođlu Musa Sin 5  
 2-Karındaşı Osman Sin 4
- HANE 15 1-Çiftçi makulesinden orta boylu aksakallı Hasan Bin Bekir Sin 60  
 2-Ođlu şabb-ı emred Mahmud Sin 13  
 3-Diđer ođlu şabb-ı emred İbrahim Sin 13
- HANE 16 1-Çiftçi makulesinden orta boylu kır sakallı Hüseyin Bin çopur ođlu Hüseyin Sin 44  
 2-Ođlu Ömer Sin 12  
 3-Diđerı Yusuf Sin 9  
 4-Diđerı Mehmed Sin 7
- HANE 17 1-Çiftçi makulesinden orta boylu kır sakallı Mehmed Bin çopur ođlu Hüseyin Sin 55  
 2-Ođlu ter bıyıklı Ali Sin 22  
 3-Diđerı Osman şabb-ı emred Sin 14  
 4-Diđerı Hüseyin Sin 12 (Konya'da tahsilde sene 260)  
 5-Diđerı İbrahim Sin 7
- Sayfa 237
- HANE 18 1-Deveci esnafından orta boylu kara sakallı Osman Bin uşaqı çuka Bekir Mehmed Sin 32 (Kiracılık ile Kayseriye'ye gitmiştir Sene 260)  
 2-Ođlu Mehmed Sin 6  
 3-Diđerı Süleyman Sin 3
- HANE 19 1-Deveci makulesinden uzun boylu kır sakallı Osman Bin Muallim-i ođlu Mehmed Sin 50  
 2-Ođlu Mehmed Sin 15  
 3-Diđerı Ömer Sin 5  
 4-Diđerı Süleyman Sin 3  
 5-Diđerı Ali Sin 1
- HANE 20 1-Çiftçi makulesinden orta boylu kır sakallı Hüseyin Bin Muallim-i ođlu Mehmed Sin 47  
 2-Ođlu Mustafa Sin 12  
 3-Diđerı İbrahim Sin 2 (Âma)
- HANE 21 1-Çiftçi makulesinden orta boylu ter bıyıklı Mahmud Bin Muallim-i ođlu Mustafa Sin 18
- HANE 22 1-Çiftçi makulesinden orta boylu kır sakallı Mehmed Bin Şerif ođlu Ali Sin 62  
 2-Ođlu orta boylu kara sakallı Abdulkadir Sin 32
- HANE 23 1-Çiftçi makulesinden orta boylu aksakallı İsa Bin Receb Sin 70  
 2-Ođlu orta boylu kara sakallı Receb Sin 27
- HANE 24 1-Çiftçi esnafından orta boylu kara sakallı Numan Bin Hacı Hanif Sin 50  
 2-Ođlu orta boylu ter bıyıklı Hanefi Sin 22  
 3-Diđer ođlu ter bıyıklı Ebubekir Sin 18
- HANE 25 1-Deveci esnafından orta boylu kara sakallı Yusuf Bin Hacı Hanefi Sin 45 (Kiracılık ile Adana'ya gitmiştir Sene 260)  
 2-Ođlu İsmail Sin 8

- 3-Diğeri Mustafa Sin 1
- HANE 2 6 1-Deveci esnafından orta boylu kır sakallı Mustafa Bin Hacı Hanif Sin 47  
(Kiracılık ile Adana'ya gitmiştir Sene 260)  
2-Oğlu şabb-ı emred Ali Sin 13
- HANE 27 1-Deveci esnafından uzun boylu kara sakallı Mehmed Bin Abdulaziz oğlu Sin 33 (Kiracılık ile Adana'ya gitmiştir Sene 260)  
2-Oğlu Salih Sin 6  
3-Diğeri Aziz Sin 1
- Sayfa 238
- HANE 28 1-Deveci esnafından orta boylu sarı sakallı Mustafa Bin acem Osman Sin 47  
2-Oğlu Ömer Sin 2
- HANE 29 1-Çiftçi esnafından orta boylu aksakallı Veli Bin kara İsmail Sin 67  
2-Oğlu ter bıyık İbrahim Sin 20 (Asâkir-i nizamiyede olduğu Sene 258)  
3-Diğeri şabb-ı emred Osman Sin 16
- HANE 30 1-Deveci esnafından ter bıyık Osman Bin acem Halil Sin 18  
2-Karındaşı şabb-ı Mehmed Sin 16 (Asâkir-i şahânedede Sene 260)  
3-Diğeri şabb-ı emred Hüseyin Sin 13
- HANE 31 1-Yetim şabb-ı emred Hasan Bin Abdulkadir Sin 15
- HANE 32 1-Deveci esnafından kısa boylu kır sakallı Mahmud Bin Emin Sin 45  
(Kiracılık ile Kayseriye'ye gitmiştir Sene 261)  
2-Oğlu şabb-ı emred Mehmed Sin 16  
3-Diğeri Ali Sin 10  
4-Diğeri Emin Sin 1
- HANE 33 1-Çoban esnafından uzun boylu kumral sakallı Ali Bin Hacı Abdullah Sin 43  
2-Oğlu ter bıyık Abdullah Sin 17  
3-Diğeri İbiş Sin 10  
4-Diğeri Mehmed Sin 8  
5-Diğeri Hasan Hüseyin Sin 6  
6-Diğeri Mustafa Sin 3
- HANE 34 1-Orta boylu kır sakallı çoban Mehmed Bin Bayezıd Sin 60
- HANE 35 1-Deveci esnafından ter bıyık orta boylu Ahmed Bin Kasım oğlu deli Hüseyin Sin 21
- HANE 36 1-Deveci esnafından kısa boylu kır sakallı Himmet Bin Abdi oğlu Ali Sin 65  
2-Oğlu kara bıyıklı kısa boylu Ali Sin 25  
3-Diğeri ter bıyık Mahmud Sin 18 (Asâkir-i nizamiye-i şahânedede Sene 259)  
4-Diğeri Mehmed Sin 11
- Sayfa 239
- HANE 37 1-Orta boylu aksakallı koyuncu Abdurrahman Bin Memiş Sin 55  
2-Oğlu şabb-ı emred Mustafa Sin 12  
3-Diğeri Memiş Sin 3
- HANE 38 1-Orta boylu kara kumral sakallı çoban Talib veled şişman oğlu Memiş Sin 35
- HANE 39 1-Çiftçi esnafından uzun boylu aksakallı bekdeşin İsa Bin Osman Sin 65



- 2-Ođlu orta boylu kumral sakallı Mehmed Sin 35 ( Adana'ya gitmiřtir)  
 3-Diđeri uzun boylu kumral sakallı Ömer 32  
 4-Hafidi Osman Bin Mehmed Sin 8  
 5-Diđeri Yusuf Sin 7  
 6-Diđer hafidi Halil Bin Ömer Sin 4
- HANE 40 1-Çiftçi esnafından orta boylu aksakallı Hacı Emin Bin Hacı Eyüb Sin 65  
 2-Ođlu orta boylu kara sakallı Abbas Sin 32  
 3-Hafidi Ömer Bin Abbas Sin 2
- HANE 41 1-Deveci esnafından orta boylu aksakallı Hacı Ahmed Bin Hacı Eyüb Sin 55  
 2-Ođlu orta boylu kumral sakallı Mehmed 25 (Kiracılık ile Kayseriye'ye gitmiřtir Sene 260)
- HANE 42 1-Şabb-1 emred Halil Bin Hacı Yusuf Sin 15
- HANE 43 1-Orta boylu aksakallı Hacı Musa Bin Receb Sin 80  
 2-Ođlu orta boylu kumral sakallı Hacı Mustafa Sin 32
- HANE 44 1-Orta boylu kara sakallı çiftçi Hacı Mehmed Bin Mevlüd Sin 25
- HANE 45 1-Uzun boylu kara bıyıklı Deveci Mehmed Bin Ömer Ali Sin 25  
 Sayfa 240
- HANE 46 1-Çoban esnafından orta boylu kara sakallı Kasım Bin Receb ođlu Osman Sin 32
- HANE 47 1-Deveci esnafından orta boylu kara sakallı Ali Bin ezili ođlu Himmet Sin 35  
 2-Ođlu Himmet Sin 6  
 3-Diđeri Hüseyin Sin 1
- HANE 48 1-Çiftçi esnafından orta boylu kara sakallı Abdülfettah Bin Kethüda Hasan Sin 42  
 2-Ođlu şabb-1 emred Hasan Sin 14  
 3-Diđeri Hüseyin Sin 12  
 4-Diđeri Mustafa Sin 7  
 5-Diđeri Mehmed Sin 4  
 6-Diđeri Ali Sin 2
- HANE 49 1-Çiftçi esnafından orta boylu kara sakallı Habil Bin Kethüda Hasan Sin 40  
 2-Ođlu Hüseyin Sin 4  
 3-Diđeri Ali Sin 1
- HANE 50 1-Çiftçi esnafından orta boylu kara bıyıklı Kenan Bin Himmet Sin 25
- HANE 51 1-Çoban esnafından orta boylu köse kır sakallı Abdurrahman Bin Bali Ahmed Sin 45  
 2-Ođlu ter bıyık Mehmed Sin 18  
 3-Diđeri şabb-1 emred Ahmed Sin 13  
 4-Diđeri Yakub Sin 1
- HANE 52 1-Yetim dede Mehmed Bin Topal İbrahim Sin 10
- HANE 53 1-Deveci esnafından uzun boylu kara sakallı Osman Bin Şahin Ali Sin 40  
 2-Ođlu Abdülkadir Sin 2
- HANE 54 1-Çiftçi esnafından orta boylu kır sakallı İbrahim Bin Abdülfettah Sin 48  
 2-Ođlu Ebubekir Sin 9  
 3-Diđeri Fettah Sin 7

- 4-Diğeri Hasan Sin 2
- 5-Karındaşı kara bıyıklı Mahmud Bin Fettah Sin 32 (Asâkir-i şahânedede Sene 248)

Sayfa 241

- HANE 55 1-Çiftçi esnafından orta boylu aksakallı Habib Bin Davud Sin 78
  - 2-Hafidi şabb-1 emred Abidin Bin Ahmed Sin 12
  - 3-Diğeri Mevlüd Sin 2
- HANE 56 1-Çiftçi esnafından orta boylu kır sakallı Ali Bin köse Mehmed Sin 53
  - 2-Oğlu ter bıyık Mehmed Sin 20
- HANE 57 1-Deveci esnafından orta boylu aksakallı Mehmed Bin Hanefi oğlu Sin 85
  - 2-Oğlu kısa boylu kır sakallı Mustafa Sin 45 (Kiracılık ile Kayseri'ye gitmiştir Sene 260)
  - 3-Hafidi Mehmed Bin Mustafa Sin 3
- HANE 58 1-Kısa boylu aksakallı Molla Mustafa Bin Veli Sin 85
- HANE 59 1-Deveci esnafından orta boylu kara sakallı Mehmed Bin eziliHimmet Sin 45
  - 2-Oğlu Ömer Sin 10
  - 3-Diğeri İbrahim Sin 5
- HANE 60 1-Şabb-1 emred Ali Bin Hacı İsa Sin 15
- HANE 61 1-Deveci esnafından kısa boylu kara sakallı Mehmed Bin karakulak oğlu İsmail Sin 50
  - 2-Oğlu Mahmud Sin 3 (Âma)
- HANE 62 1-Deveci esnafından orta boylu aksakallı Mustafa Bin çatal oğlu Mustafa Sin 70
  - 2-Oğlu şabb-1 emred Mustafa Sin 15
  - 3-Diğeri Ali Sin 10
  - 4-Diğeri Hüseyin Sin 6
- HANE 63 1-Çiftçi esnafından orta boylu kır sakallı kara Bekir Bin çatal oğlu Mustafa Sin 60
  - 2-Oğlu ter bıyık Ahmed Sin 18 (Asâkir-i nizamiye-i şahânedede Sene 258)
  - 3-Diğeri Mustafa şabb-1 emred Sin 13
  - 4-Diğeri Ali Sin 10
  - 5-Diğeri Ali dede Mehmed Sin 7
  - 6-Diğeri Mevlüd Sin 3

Sayfa 242

- HANE 64 1-Deveci esnafından uzun boylu kır sakallı Hacı Süleyman Bin Hacı Eyüb Sin 45
- HANE 65 1-Deveci esnafından uzun boylu müzellef sakallı Dede Mehmed Bin Hacı Hanifi oğlu Bekir Sin 30
- HANE 66 1-Deveci esnafından orta boylu kumral sakallı Mustafa Bin kızıl Mehmed Sin 25
  - 2-Oğlu Mehmed Sin 6
  - 3-Diğeri Muttalib Sin 4
- HANE 67 1-Yetim Mehmed Bin bankuz oğlu Mehmed Sin 2
- HANE 68 1-Çiftçi esnafından orta boylu kır sakallı Hüseyin Bin kör Eyüb oğlu Sin 41 (Topçu Birinci Alay İkinci tabur ikinci bölümü fukarasından fitik illetiyle ihraç olduğu Sene 256)

- 2-Üvegi oğlu orta boylu kara bıyıklı Mehmed Bin Yahya Sin 21  
HANE 69 1-Deveci esnafından uzun boylu kara sakallı Ali Bin çopur Ali Sin 32  
Hane: 70 Numrö: 184  
İşbu altmış bir senesi mahalleyi mezburun tahrir nüfusuna bairadeyi seniye memur buyrulan Asâkir-i nizamiye-i hazreti şahâne kolağalarından Abdullah Ağa marifetiyle ve marifeti acizanemizle mahalleyi mezburun her nekadar nüfusu varsa cümlesi ber-muceb-i talimat yoklamaları icra olunarak tahrir olunup birisi geriye kalmadığını müşar bu mahalle şerh verilip temhir olundu. Sene 261/19  
Sayfa 243 Boş Sayfa 244  
Mahalle-i CelfeTabi-i Derbend-i Mezbur  
HANE 1 1-Uzun boylu kara sakallı Memiş Efendi Bin Hacı Süleyman Sin 40  
(İmam-ı mahalle)  
2-Oğlu Süleyman Sin 4  
HANE 2 1-Orta boylu kumral sakallı Osman Bin Ağa Hacı oğlu Mehmed Sin 55  
(Muhtar-ı evvel)  
2-Oğlu şabb-ı emred Ali Sin 12  
3-Diğeri Mehmed Sin 4  
4-Diğeri Hüseyin Sin 1  
5-Karındaşı uzun boylu kumral sakallı İsmail Bin Sin 30 (Kiracılık ile Kayseri'ye gitmiştir Sene 261)  
HANE 3 1-Deveci uzun boylu kara sakallı Hasan Bin Atik oğlu Hasan Sin 43  
(Muhtar-ı sani)  
2-Oğlu Bayram Ali Sin 7  
HANE 4 1-Deveci esnafından orta boylu kara sakallı Hacı Abidin Bin Hacı Süleyman Sin 45  
2-Oğlu Süleyman Sin 8  
HANE 5 1-Deveci esnafından uzun boylu kara sakallı Ali Bin Hacı Süleyman Sin 32  
2-Oğlu Bekir Sin 4  
HANE 6 1-Deveci esnafından orta boylu aksakallı Hacı Ali Bin felek oğlu İbrahim Sin 64  
2-Oğlu orta boylu kara sakallı Osman Sin 31 (Kiracılık ile Kayseri'ye gitmiştir Sene 261)  
3-Hafidi Ahmed Bin Osman Sin 8  
HANE 7 1-Deveci esnafından uzun boylu kır sakallı Mustafa köse oğlu İbrahim Sin 48  
2-Oğlu şabb-ı emred Durmuş Sin 9  
3-Diğeri Mehmed Sin 4  
Sayfa 245  
HANE 8 1-Deveci esnafından orta boylu kır sakallı Hasan Bin köse oğlu Hacı Mustafa Sin 55  
2-Oğlu sarı bıyıklı Mustafa Sin 25 (Devecilik ile Karamursalagitmiştir. Sene 261)  
3-Diğeri Mehmed Sin 8  
4-Hafidi Abdülcelil Bin Mustafa Sin 2  
HANE 9 1-Çiftçi esnafından orta boylu kır sakallı Mahmud Bin köse oğlu Hacı Mustafa Sin 50  
HANE 10 1-Yetim Hacı Bin kel Hacı Sin 8

- 2-Karındaşı Mehmed durdulu Sin 2
- HANE 11 1-Çiftçi esnafından orta boylu kır sakallı Kasım Bin Yakub Sin 60  
2-Oğlu şabb-1 emred Mehmed Sin 15
- HANE 12 1-Çoban esnafından orta boylu aksakallı İsmail Bin kara Süleyman Sin 70  
2-Oğlu şabb-1 emred Halil Sin 12  
3-Diğeri Osman Sin 8
- HANE 13 1-Orta boylu kır sakallı çoban Mehmed Bin kara Süleyman Sin 47
- HANE 14 1-Deveci esnafından orta boylu ter bıyıklı Ali Bin Habib Sin 24  
2-Karındaşı orta boylu ter bıyık Mustafa Sin 20 (Kiracılık ile Kayseri'ye gitmiştir Sene 261)
- HANE 15 1-Yetim Mehmed Bin Habib Sin 8  
2-Karındaşı Osman Sin 5
- HANE 16 1-Deveci esnafından uzun boylu kara sakallı Mehmed Bin Habib oğlu Habib Sin 49  
2-Oğlu şabb-1 emred Mustafa Sin 15  
3-Diğeri şabb-1 emred Halil Sin 13
- Sayfa 246
- HANE 17 1-Deveci esnafından orta boylu kara sakallı Hacı Ömer Bin atik oğlu İsmail Sin 41  
2-Karındaşı orta boylu kara sakallı Hacı İbrahim Sin 31(Kiracılık ile Kayseri'ye gitmiştir Sene 261)
- HANE 18 1-Deveci esnafından uzun boylu kır sakallı Hacı Ahmed Bin Hacı Ali Sin 44
- HANE 19 1-Deveci esnafından orta boylu kara sakallı Mehmed Bin atik oğlu Hacı Ali Sin 30  
2-Karındaşı ter bıyık Ali Sin 23  
3-Diğeri karındaşı şabb-1 emred Abdulhamid Sin 15 (Karaman'da tahsilde Sene 250)
- HANE 20 1-Çiftçi esnafından orta boylu ter bıyıklı Süleyman Bin köse oğlu İbrahim Sin 25
- HANE 21 1-Çiftçi esnafından orta boylu kır sakallı Mehmed Bin köse oğlu Süleyman Sin 50  
2-Oğlu Ali Sin 6
- HANE 22 1-Çoban esnafından orta boylu ter bıyık Mustafa Bin Memiş oğlu Mehmed Sin 22  
2-Karındaşı orta boylu ter bıyık Ali Sin 18
- HANE 23 1-Orta boylu kır sakallı çoban memiş Bin köse Halil Sin 50  
2-Oğlu şabb-1 emred Mehmed Sin 15  
3-Diğeri Halil Sin 8  
4-Diğeri Muttalib Sin 5
- HANE 24 1-Çiftçi esnafından orta boylu kır sakallı Ömer Ali Bin Yakub oğlu Mehmed Sin 55
- Sayfa 247
- HANE 251-Deveci esnafından orta boylu kır sakallı Mehmed Bin Mehmed Sin 52  
2-Oğlu Mustafa Sin 10  
3-Diğeri Mehmed Sin 8  
4-Üvegi oğlu ter bıyık Ahmed Bin Ebubekir Sin 18 (Asâkir-i nizamiye-i

- şahânedede Sene 260)
- HANE 26 1-Çoban esnafından uzun boylu kır sakallı yıllık Mehmed Bin Yakub Sin 50  
2-Oğlu Ali Sin 11
- HANE 27 1-Deveci esnafından orta boylu kara sakallı Süleyman Bin kara Süleyman oğlu Ali Sin 32 (Kiracılık ile Kayseri'ye gitmiştir Sene 260)  
2-Oğlu Ali Sin 3
- HANE 28 1-Çiftçi esnafından orta boylu kır sakallı Ömer Bin Ak Hacı Mehmed Sin 44  
2-Oğlu Mehmed Sin 10  
3-Diğeri Mustafa Sin 7  
4-Diğeri Süleyman Sin 2
- HANE 29 1-Deveci esnafından orta boylu kumral sakallı Hacı Süleyman Bin Ak Hacı Mehmed Sin 40  
2-Oğlu Mustafa Sin 2  
3-Karındaşı ter bıyık Ali Sin 35  
4-Diğeri Halil İbrahim Sin 27 (Asâkir-i nizamiye-i şahânedede Sene 252)  
5-Diğeri kara sakallı orta boylu Mahmud Sin 25 (Kiracılık ile Kayseriye'ye gitmiştir Sene 261)
- HANE 30 1-Deveci esnafından orta boylu kır sakallı Ömer Ali Bin Mehmed Emin Sin 47  
2-Oğlu ter bıyık orta boylu Mehmed Sin 18  
3-Diğeri şabb-ı emred Ahmed Sin 14  
4-Diğeri şabb-ı emred Mustafa Sin 12  
5-Diğeri Mehmed Emin Sin 8
- Sayfa 248
- HANE 31 1-Çoban esnafından orta boylu kara sakallı Ebubekir Bin Mehmed Emin Sin 26
- HANE 32 1-Deveci esnafından ter bıyık Halid Bin Mehmed Emin Bin Ahmed Sin 20
- HANE 33 1-Katipden orta boylu kumral sakallı Ali Efendi Bin sakallı oğlu Ahmed Sin 41  
2-Oğlu Ali Sin 5  
3-Diğeri İbrahim Sin 3
- HANE 34 1-Deveci esnafından orta boylu kumral sakallı Süleyman Bin sakallı oğlu Ahmed Sin 38 (Kiracılık ile Tarsus'a gitmiştir Sene 261)
- HANE 35 1-Deveci esnafından uzun boylu kır sakallı gazel Bin kel Musa Sin 45 (Kiracılık ile Kayseri'ye gitmiştir Sene 261)  
2-Oğlu Mehmed Sin 5  
3-Diğeri Mevlüd Sin 1
- HANE 36 1-Deveci esnafından orta boylu aksakallı Mehmed Bin Kurt oğlu Hüseyin Sin 80  
2-Oğlu orta boylu kara bıyıklı Süleyman Sin 25  
3-Diğeri ter bıyıklı Receb Sin 20 (Asâkir-i nizamiye-i şahânedede Sene 259)  
4-Diğeri ter bıyık Yusuf Sin 18 (Kiracılık ile İzmir'e gitmiştir Sene 261)
- HANE 37 1-Deveci esnafından orta boylu köse sakallı Hasan Bin Kurt oğlu Mehmed Sin 47  
2-Oğlu şabb-ı emred Cafer Sin 17

- 3-Diğeri şabb-ı emred Osman Sin 15
- 4-Diğeri Ali Sin 8
- 5-Karındaşı orta boylu kara sakallı Mehmed Bin Kurt oğlu Mehmed Sin 30

Sayfa 249

- HANE 38 1-Deveci esnafından orta boylu sarı sakallı Hüseyin Bin Kurt oğlu Mehmed Sin 35
- 2-Oğlu Ömer Sin 6
- HANE 39 1-Deveci esnafından orta boylu ter bıyık küçük Ahmed Bin Yusuf Sin 18 (Kiracılık ile Kayseri'ye gitmiştir Sene 261)
- HANE 40 1-Deveci esnafından orta boylu kara sakallı Hasan Bin Çerçi oğlu İbrahim Sin 50
- 2-Oğlu Mehmed Sin 9
- 3-Diğeri İbrahim Sin 3
- HANE 41 1-Çiftçi esnafından orta boylu kır sakallı Mehmed Bin Çerçi oğlu Hacı Yusuf Sin 54
- 2-Oğlu ter bıyık Osman Sin 19
- 3-Diğeri Ali Arif Sin 10
- 4-Diğeri Hasan Sin 2
- HANE 42 1-Çiftçi esnafından orta boylu kumral bıyıklı Ahmed Bin Çerçi Abdurrahman Sin 28
- HANE 43 1-Deveci esnafından orta boylu kara sakallı Mehmed Bin memik oğlu Mustafa Sin 35
- 2-Oğlu İbrahim Sin 6
- 3-Diğeri Abdullah Sin 2
- 4-Karındaşı orta boylu kara bıyıklı Osman Bin memik oğlu Mustafa Sin 30 (Asâkir-i nizamiye-i şahânedede Sene 248)
- 5-Diğerkarındaşı orta boylu kara bıyıklı Ali Sin 30 (Mecnun)

Sayfa 250

- HANE 46 1-Deveci esnafından uzun boylu kara sakallı İbrahim Bin kara gömlek oğlu Mehmed Sin 41
- 2-Oğlu Mehmed Sin 8
- 3-Diğeri Mustafa Sin 2
- HANE 47 1-Çiftçi esnafından uzun boylu aksakallı Ali Bin Abidin Sin 65
- 2-Oğlu kara bıyıklı Ahmed Sin 30 (Asâkir-i nizamiye-i şahânedede Sene 250)
- 3-Diğeri ter bıyıklı uzun boylu Mustafa Sin 22
- 4-Diğeri şabb-ı emred Osman Sin 15
- HANE 48 1-Deveci esnafından orta boylu kara sakallı Hüseyin Bin Emir Ali Sin 35
- 2-Oğlu Ali Sin 5
- HANE 49 1-Deveci esnafından orta boylu kara sakallı İsmail Bin Zayimoğlu Hüseyin Sin 50
- 2-Oğlu Hüseyin Sin 10
- HANE 50 1-Meşayihden orta boylu kır sakallı Molla Hasan Bin Hacı Hasan Sin 53
- 2-Oğlu Hasan Sin 3
- 3-Diğeri İsmail Sin 1

- HANE 51 1-Deveci esnafından orta boylu kara sakallı Hacı Mehmed Bin Muhacir  
Hacı Ali Sin 33  
2-Ođlu Ali Sin 9  
3-Diđeri Mustafa Sin 3  
4-Karındaşı orta boylu kumral sakallı Hacı Osman Bin Hacı Ali Sin 30
- HANE 52 1-Deveci esnafından orta boylu kara sakallı Mehmed Bin Hacı Hasan Sin  
35 (Kiracılık ile Kayseri'ye gitmiştir Sene 261)  
Sayfa 251
- HANE 53 1-Deveci esnafından orta boylu kara sakallı Mehmed Bin Topal İsa Sin 47  
2-Ođlu şabb-ı emred Mehmed Emin Sin 12  
3-Diđeri Osman Sin 7
- HANE 54 1-Deveci esnafından orta boylu kara sakallı Ömer Bin Topal İsa Sin 32  
(Kiracılık ile Kayseri'ye gitmiştir Sene 261)
- HANE 55 1-Çiftçi esnafından kır sakallı orta boylu Abdullah Bin Topal İsa Sin 45  
2-Ođlu Abdülgani Sin 10  
3-Diđeri Yusuf Sin 7
- HANE 56 1-Çoban esnafından uzun boylu aksakallı Mehmed Bin Hacı Memiş Sin  
65
- HANE 57 1-Deveci esnafından orta boylu kır sakallı İsmail Bin Hacı Memiş Sin 50
- HANE 58 1-Çiftçi esnafından orta boylu aksakallı Halil Bin kara Süleyman Sin 60  
2-Karındaşı ter bıyıklı Murtaza Sin 19 (Kiracılık ile Kayseri'ye gitmiştir  
Sene 260)
- HANE 59 1-Deveci esnafından orta boylu aksakallı Mehmed Bin Hacı Mustafa Sin  
69  
2-Ođlu orta boylu kara sakallı Mustafa Sin 35 (Kiracılık ile Kayseri'ye  
gitmiştir Sene 261)  
3-Hafidi Salih bin Mustafa Sin 4  
4-Diđeri Mehmed Emin Sin 1
- HANE 60 1-Hademedden orta boylu kara bıyıklı Süleyman Bin Yahya ođlu Battal Sin  
40  
2-Karındaşı orta boylu kumral bıyıklı Mustafa Sin 30  
3-Diđeri ter bıyık Osman Sin 22 (Asâkir-i şahânedede Sene 256)  
4-Diđeri ter bıyıklı Abdullah Sin 18  
Sayfa 252
- HANE 61 1-Çiftçi esnafından orta boylu kara sakallı Veli Bin Hacı Mehmed Sin 37  
2-Ođlu Osman Sin 1
- HANE 62 1-Deveci esnafından orta boylu kumral sakallı İbrahim Bin Hacı Yusuf  
ođlu Mahmud Sin 33  
2-Karındaşı kara bıyıklı orta boylu Eyüb Sin 35 (Asâkir-i şahânedede Sene  
258)
- HANE 63 1-Deveci esnafından orta boylu ter bıyık Mehmed Bin Hacı Yusuf ođlu  
Mahmud Sin 18 (Kiracılık ile Kayseri'ye gitmiştir sene 261)
- HANE 64 1-Çiftçi esnafından uzun boylu kara sakallı Hasan Bin daylakçı ođlu Ali  
Sin 55  
2-Ođlu şabb-ı emred Mehmed Sin 12  
3-Diđeri Ali Sin 10  
4-Diđeri Musa Sin 8

- HANE 65 1-Çoban esnafından uzun boylu aksakallı sülü Bin Hacı Abdülgani Sin 65  
 2-Oğlu ter bıyık Mehmed Sin 22  
 3-Diğeri ter bıyık İsa Sin 18 (Asâkir-i nizamiye-i şahânedede Sene 259)  
 4-Diğeri şabb-ı emred Ömer Sin 15
- HANE 66 1-Çoban esnafından orta boylu kır sakallı Topal Hüseyin Bin Hacı Abdülgani Sin 45
- HANE 67 1-Çoban esnafından orta boylu aksakallı Ali Bin Daylakçı Ali Sin 65  
 2-Oğlu Ali Sin 9  
 3-Diğeri Mahmud Sin 6  
 4-Diğeri Mehmed Sin 2
- HANE 68 1-Deveci esnafından orta boylu kara sakallı Ali Bin Abdurrahman Ağa Sin 43  
 2-Oğlu Mehmed Sin 10  
 3-Diğeri Yusuf Sin 5
- Sayfa 253
- HANE 69 1-Deveci esnafından orta boylu kara sakallı İbrahim Bin Abdurrahman Ağa Sin 35  
 2-Karındaşı orta boylu kara sakallı Kanber Sin 30 (Âma)
- HANE 70 1-Deveci esnafından ter bıyık Mahmud Bin monla Ömer Sin 20 (Kiracılık ile Kayseri'ye gitmiştir Sene 261)  
 2-Oğlu Ömer Ali Sin 1
- HANE 71 1-Deveci esnafından orta boylu kara sakallı Mehmed Bin Ahmed oğlu Ahmed Sin 49
- HANE 72 1-Şabb-ı emred Hüseyin Bin gökşen Hüseyin Sin 18 (Âma)
- HANE 73 1-Çiftçi esnafından uzun boylu sarı kumral sakallı Hasan Bin türkman oğlu Hüseyin Sin 41
- HANE 74 1-Deveci esnafından orta boylu kara sakallı Mehmed Bin kara Hasan Sin 45  
 2-Oğlu Hasan Sin 3
- HANE 75 1-Deveci esnafından orta boylu kır sakallı Ahmed Bin Münir oğlu Mehmed Sin 45  
 2-Karındaşı orta boylu kara bıyıklı Halil Sin 30
- HANE 76 1-Deveci esnafından uzun boylu kır sakallı Bekir Bin Abdulvahhab Sin 40
- HANE 77 1-Deveci esnafından orta boylu kır köse sakallı Ahmed Bin Memiş Sin 35 (Kiracılık ile Adana'ya gitmiştir Sene 260)  
 2-Oğlu Mehmed Sin 2
- Sayfa 254
- HANE 78 1-Çiftçi esnafından orta boylu kara bıyıklı Himmət Bin Memiş Sin 25  
 2-Karındaşı ter bıyıklı Yusuf Sin 22  
 3-Diğeri ter bıyıklı Ali Sin 20  
 4-Diğeri ter bıyık Abdullah Sin 18 (Asâkir-i şahânedede Sene 258)
- HANE 79 1-Deveci esnafından orta boylu aksakallı Mustafa Bin kara bıyık oğlu Mehmed Sin 70
- HANE 80 1-Orta boylu aksakallı Mustafa Bin Mus'ab oğlu Bekir Sin 80 (Amelmande)
- HANE 81 1-Deveci esnafından orta boylu sarı sakallı İsmail Bin Hacı Selim oğlu Hacı Ali Sin 25



- HANE 82 1-Deveci esnafından orta bolu kara sakallı Halil Bin Mehmed Sin 35  
2-Ođlu Mehmed Sin 3
- HANE 83 1-Çiftçi esnafından uzun bolu kır sakallı Memiş Bin Hasan Ađanın  
Abdullah Sin 50  
2-Ođlu Mehmed Emin Sin 8  
3-Diđeri Ömer Sin 3
- HANE 84 1-Çoban esnafından orta bolu sarı sakallı yekçeşmseyf Ali Bin Mehmed  
Sin 40
- HANE 85 1-Çiftçi esnafından orta bolu aksakallı Hüseyin Bin Hacı Selim ođlu  
İbrahim Sin 72  
2-Ođlu orta bolu taze sakallı Mustafa Sin 25  
3-Diđeri ter bıyıklı Mehmed Sin 18 (Kiracılık ile Kayseri'ye gitmiştir Sene  
261)  
4-Diđeri Ali Sin 14
- Sayfa 255
- HANE 86 1-Deveci esnafından orta bolu kara sakallı Hasan Bin Beyođlu Abdullah  
Sin 52  
2-Ođlu ter bıyıklı uzun bolu Süleyman Sin 22
- HANE 87 1-Çiftçi esnafından orta bolu kara sakallı Halil Bin Nakib ođlu Ömer Sin  
48  
2-Ođlu orta bolu ter bıyıklı Ömer Sin 20  
3-Diđeri ter bıyık Mehmed Sin 17 (Kiracılıkla Kayseri'ye gitmiştir Sene  
260)  
4-Karındaşı orta bolu kır sakallı Yusuf Bin Nakib ođlu Ömer Sin 45  
(Kiracılık ile Kayseri'ye gitmiştir Sene 260)
- HANE 88 1-Çoban esnafından orta bolu kara bıyıklı İbrahim Bin kara Osman Sin  
25 (Dersaadetordusu redifinin ikinci alay ve dördüncü taburundan ihraç  
edilmiş Sene 260)
- HANE 89 1-Çiftçi esnafından uzun bolu sarı sakallı Ali Bin köse Memiş Sin 42
- HANE 90 1-Çiftçi esnafından orta bolu ter bıyıklı Abdullah Bin Rahim ođlu Osman  
Sin 20  
2-Karındaşı Abdurrahman Sin 7
- HANE 91 1-Deveci esnafından orta bolu kır sakallı Hasan Bin göcer ođlu Mehmed  
Sin 45
- HANE 92 1-Çiftçi esnafından orta bolu aksakallı Hüseyin koça ođlu Mehmed Sin  
70  
2-Ođlu orta bolu kara sakallı Osman Sin 39 (Kiracılık ile Kayseri'ye  
gitmiştir Sene 261)  
3-Diđeri orta bolu kara bıyıklı Ömer Sin 35  
4-Diđeri kara sakallı orta bolu Süleyman Sin 35  
5-Diđeri ter bıyık Halil Sin 20 (Askerde Sene 258)  
6-Hafidi Kenan Bin Süleyman Sin 3  
7-Diđeri Esef Sin 1
- Sayfa 256
- HANE 93 1-Çiftçi esnafından orta bolu kara sakallı Mustafa Bin göcer ođlu  
Hüseyin Sin 40  
2-Ođlu Mehmed Sin 8

- HANE 94 1-Deveci esnafından orta boylu kır sakallı Ömer Ali Bin kara Musa oğlu Sin 55  
2-Oğlu Musa Sin 3
- HANE 95 1-Çiftçi esnafından uzun boylu aksakallı Mehmed Bin Abidin Sin 72  
2-Oğlu ter bıyık Abdullah Sin 24 (Kiracılık ile Kayseri'ye gitmiştir Sene 261)  
3-Diğeri orta boylu şabb-ı emred Osman Sin 19 (Asâkir-i şahânedede Sene 257)
- HANE 96 1-Çiftçi esnafından orta boylu aksakallı Molla Ali Bin Receb oğlu Abdullah Sin 57
- HANE 97 1-Deveci esnafından orta boylu kara sakallı Mehmed Bin Receb oğlu Abdullah Sin 50  
2-Oğlu Abdullah Sin 8  
3-Diğeri Ahmed Sin 3
- HANE 98 1-Deveci esnafından orta boylu kır sakallı Ömer Bin Receb oğlu Abdullah Sin 52 (Kiracılık ile Kayseri'ye gitmiştir Sene 261)  
2-Oğlu şabb-ı emred Musa Sin 15
- HANE 99 1-Çiftçi esnafından orta boylu kır sakallı Veli Bin Murtaza Sin 50  
2-Oğlu Murtaza Sin 10  
3-Diğeri Hüseyin Sin 7
- Sayfa 257
- HANE 100 1-Çoban esnafından orta boylu kara sakallı Ali Bin Bağlı oğlu Ebubekir Sin 50  
2-Oğlu orta boylu ter bıyık Mevlüd Sin 21 (Kiracılık ile Kayseri'ye gitmiştir Sene 261)  
3-Diğeri orta boylu Ebubekir Sin 18 (Asâkir-i şahânedede Sene 259)
- HANE 101 1-Terzi esnafından orta boylu kır sakallı Abdurrahman Bin Ali Sin 55  
2-Oğlu ter bıyık Abdurrahman Sin 19  
3-Diğeri Mehmed Sin 10  
4-Diğeri Ali Sin 6
- HANE 102 1-Yetim Mehmed Ali Bin köşker oğlu Mehmed Sin 6
- HANE 103 1-Deveci esnafından orta boylu kara sakallı İsmail Bin İsmail Sin 35 (Kira ile Kayseri'de Sene 261)  
2-Oğlu Mehmed Sin 1
- HANE 104 1-Çiftçi esnafından orta boylu kara bıyıklı İdris Bin Hacı İbrahim Sin 25  
2-Karındaşı ter bıyıklı Mehmed Sin 20
- HANE 105 1-Çoban esnafından uzun boylu aksakallı Mustafa Bin Kabaktepe Abdurrahman Sin 55  
2-Oğlu Mustafa Sin 12  
3-Diğeri Osman Sin 10  
4-Diğeri Abdülgani Sin 3  
5-Diğeri Abdurrahman Sin 1
- HANE 106 1-Deveci esnafından orta boylu aksakallı Ali bin balıkız oğlu Sin 65 (Hacı Gözelli Mahallesinden gelmiştir sene 260)  
2-Oğlu uzun boylu ter bıyıklı Mustafa Sin 20 (Asâkir-i şahânedede Sene 260)  
3-Diğeri Abdullah Sin 12
- Sayfa 258

HANE 107 1-Deveci esnafından uzun boylu kara sakallı Memiş Bin Aşcıoğlu Sin 35  
(Hacı Gözelli Mahallesinden gelmiştir)

2-Karındaşı orta boylu kara sakallı Osman Sin 32

HANE 108 1-Yetim Mehmed Bin Aşcıoğlu Ali Sin 10 (Âma)

2-Karındaşı Ali Sin 7

Hane: 106 Numrö: 260

İşbu altmış bir senesi Celfe mahallesinin muhtaran ve imamı bulunduğumuz hasebiyle mahalle-i mezkurun tahrir nüfusuna bairadeyi seniye memur buyrulan Asâkir-i nizamiye-i hazreti şahâne kolağalarından Abdullah Ağa marifetiyle ve marifeti acizanemizle her ne kadar nüfusu mevcudesi var ise ber-muceb-i talimat yoklamaları icra ve nüfusu merkumenin birisi geriye kalmayarak tahrir olduğunu müşar bu mahalle şerh verilip temhir olundu. Sene 261/12

Sayfa 259

Mahalle-i Hacı Gözelli Tabi-i Derbend-i mezbur

HANE 1 1-Şabb-ı emred Molla Mehmed Bin Hacı Hasan Sin 13 (Hatib-i Mahalle)

HANE 2 1-Deveci esnafından orta boylu kır sakallı Ali Bin Hacı Bekir Sin 55

(Muhtar-ı evvel)

2-Oğlu Osman Sin 3

HANE 3 1-Deveci esnafından uzun boylu sarı kumral sakallı Mehmed Kocabey oğlu Hüseyin Sin 45 (Muhtar-ı sani)

HANE 4 1-Deveci esnafından uzun boylu kır sakallı Hacı Ali Bin kara Mehmed Sin 55

2-Oğlu şabb-ı emred Ali Sin 14

3-Diğeri Mehmed Sin 8

4-Diğeri Osman Sin 1

HANE 5 1-Deveci esnafından orta boylu kır sakallı Kasım Bin Hacı Bekir Sin 40

2-Oğlu şabb-ı emred Bekir Sin 13

3-Diğeri Hasan Sin 8

HANE 6 1-Deveci esnafından orta boylu kara sakallı Arif Bin Hacı Bekir Sin 35

2-Oğlu Hasan Sin 5

3-Diğeri Mehmed Sin 3

HANE 7 1-Deveci esnafından orta boylu kara sakallı Necib Efendi Bin Hacı Bekir Sin 33

2-Karındaşı orta boylu kara bıyıklı Mehmed Sin 25

3-Diğeri karındaşı ter bıyık Ömer Sin 20

Sayfa 260

HANE 8 1-Yetim Abdullah Bin Molla Abdullah oğlu Hacı Mehmed Sin 10

HANE 9 1-Deveci esnafından orta boylu kara kumral sakallı Mustafa Bin Aziz oğlu Mustafa Sin 28

2-Karındaşı Ali Sin 10

HANE 10 1-Deveci esnafından orta boylu sarı bıyıklı Hüseyin Bin Kocabey oğlu Hüseyin Sin 32

2-Karındaşı orta boylu kara bıyık Memiş Sin 22

3-Diğeri ter bıyık Ömer Sin 20 (Asâkir-i şahâne Sene 259)

4-Diğeri Ali Sin 8

5-Diğeri Osman Sin 8

HANE 11 1-Deveci esnafından orta boylu kır sakallı Mustafa Bin Kocabey oğlu

- Hüseyin Sin 39 (Kiracılık ile Adana'ya gitmiştir Sene 261)  
2-Oğlu Hüseyin Sin 3
- HANE 12 1-Deveci esnafından orta boylu kır sakallı Ali Bin Kocabey oğlu Mehmed Sin 50  
2-Oğlu orta boylu ter bıyıklı Ali Sin 20  
3-Diğeri ter bıyıklı Osman Sin 18 (Kiraile Kayseri'ye gitmiştir Sene 261)  
4-Diğeri Mehmed Sin 10
- HANE 13 1-Orta boylu ter bıyık Ahmed Bin kul Ali oğlu Mehmed Sin 18 (Asâkir-i şahânedede Sene 257)  
2-Karındaşı Ali Sin 8  
3-Diğeri Mustafa Sin 5
- HANE 14 1-Çiftçi esnafından uzun boylu kır sakallı kara Hacı Ali Bin Hacı Ahmed Sin 55  
2-Oğlu ter bıyık Mustafa Sin 20  
3-Diğeri oğlu şabb-ı emred Hüseyin Sin 13  
4-Diğeri Ali Sin 2
- Sayfa 261
- HANE 15 1-Deveci esnafından uzun boylu köse sakallı Hacı Halil Bin ekiz Kadir Sin 48  
2-Karındaşı orta boylu kara sakallı Hacı Ömer Sin 30
- HANE 16 1-Deveci esnafından orta boylu aksakallı Hüseyin Bin kara İbiş Sin 75  
2-Oğlu orta boylu kara sakallı Osman Sin 38  
3-Hafidi Mustafa Bin Osman Sin 8  
4-Diğeri Mehmed Sin 6  
5-Diğeri hafidi Memiş Sin 3  
6-Diğeri hafidi İbiş Bin Mehmed Sin 6
- HANE 17 1-Deveci esnafından orta boylu kara sakallı Himmet Bin ekiz Ali Sin 30  
2-Oğlu Mehmed Sin 3  
3-Karındaşı orta boylu ter bıyık Abdulkadir Sin 22
- HANE 18 1-Deveci esnafından orta boylu kır sakallı Süleyman Bin kel sülü Sin 60  
2-Oğlu orta boylu kara sakallı Molla Osman Sin 27  
3-Diğeri ter bıyıklı Mevlüd Sin 22
- HANE 19 1-Çiftçi esnafından uzun boylu kara sakallı Mehmed Bin çumran oğlu Hacı Ömer Sin 50  
2-Oğlu şabb-ı emred Abdulkasım Sin 17  
3-Diğeri şabb-ı emred Ebubekir Sin 14
- HANE 20 1-Çoban esnafından orta boylu ter bıyıklı Mustafa Bin çumran Mehmed Sin 22
- HANE 21 1-Deveci esnafından orta boylu kır sakallı İsmail Bin Hacı Ömer Sin 55  
2-Oğlu orta boylu kara sakallı Ömer Sin 30 (Kiracılık ile Karahisar'da Sene 261)  
3-Diğeri ter bıyık Osman Sin 22 (Asâkir-i şahânedede Sene 259)  
4-Diğeri Hüseyin Sin 5  
5-Diğeri Mehmed Sin 1
- HANE 22 1-Çoban esnafından orta boylu köse sakallı İbrahim Bin İsmail Sin 35  
2-Oğlu Hanefi Sin 3
- Sayfa 262

- HANE 23 1-Deveci esnafından orta boylu aksakallı Hüseyin Bin kara Hacı Mehmed Sin 70  
 2-Oğlu orta boylu kara sakallı Mehmed Bin çalık Hüseyin Sin 35  
 3-Diğeri ter bıyık Ahmed Sin 25 (Asâkir-i şahânedede Sene 257)  
 4-Diğeri uzun boylu kumral bıyıklı Osman Sin 25  
 5-Hafidi Mehmed Bin Süleyman Sin 6  
 6-Diğeri hafidi Bin Süleyman Bin Mehmed Sin 3
- HANE 24 1-Deveci esnafından orta boylu köse sakallı Mehmed Bin deccal Mehmed Sin 35
- HANE 25 1-Deveci esnafından orta boylu aksakallı çolak İsmail Bin Osman Sin 80  
 2-Oğlu uzun boylu köse sakallı Osman Sin 45  
 3-Diğeri uzun boylu köse sakallı Mehmed Sin 35  
 4-Diğeri uzun boylu köse sakallı Ahmed Sin 25  
 5-Diğeri ter bıyık Ali Sin 18 (Askerde Sene259)  
 6-Hafidi İsmail Bin Ahmed Sin 1
- HANE 26 1-Yetim şabb-ı emred İbrahim Bin köse Hacı Ali oğlu İbrahim Sin 13
- HANE 27 1-Deveci esnafından orta boylu ter bıyıklı Himmet Bin köse Hacı Ali oğlu Mehmed Sin 29
- HANE 28 1-Yetim Mehmed Bin köse Hacı Ali oğlu Ali Sin 8
- HANE 29 1-Deveci esnafından orta boylu taze sakallı Mehmed Bin İdris Bekir Sin 25 (Kiracılık ile Kayseri'ye gitmiştir Sene 261)
- HANE 30 1-Deveci esnafından uzun boylu kara sakallı Halil Bin Hacı İsmail oğlu İsmail Sin 30  
 2-Karındaşı orta boylu ter bıyık Mehmed Sin 21 (Asâkir-i şahânedede Sene 259)  
 3-Diğeri kara bıyıklı orta boylu Hasan Sin 24
- Sayfa 263
- HANE 31 1-Deveci esnafından orta boylu kır sakallı Bekir Bin balıkız oğlu Sin 55  
 2-Oğlu kısa boylu ter bıyık Abdullah Sin 20 (Kiracılık ile Kayseri'ye gitmiştir Sene 261)  
 3-Diğeri Mahmud Sin 4  
 4-Diğeri Mustafa Sin 3
- HANE 32 1-Yetim şabb-ı emred Ahmed Bin İslambollu Musa Sin 15  
 2-Karındaşı Abdullah Sin 8
- HANE 33 1-Deveci esnafından orta boylu kara sakallı Mustafa Bin yörük oğlu Molla Ahmed Sin 43  
 2-Oğlu Ali Sin 6  
 3-Diğeri Ahmed Sin 3
- HANE 34 1-Deveci esnafından orta boylu ter bıyıklı Kadir Bin Cerid Osman Sin 25  
 2-Karındaşı ter bıyıklı İsmail Sin 22
- HANE 35 1-Deveci esnafından orta boylu kumral sakallı Ömer Bin İslambollu oğlu Sin 37  
 2-Oğlu Osman Sin 10
- HANE 36 1-Deveci esnafından orta boylu kır sakallı Mehmed Bin Hacı İbrahim oğlu Mehmed Sin 46  
 2-Oğlu Mehmed Sin 3  
 3-Diğeri İbiş Sin 1

- HANE 37 1-Yetim İbrahim Bin Hacı İbrahim oğlu Halil Sin 6
- HANE 38 1-Deveci esnafından orta boylu aksakallı Mustafa Bin kara İsa Sin 64  
2-Oğlu orta boylu ter bıyıklı Osman Sin 20 (Karahisar'a gitmiştir Sene 261)
- HANE 39 1-Deveci esnafından orta boylu kara sakallı Mehmed Bin İsa oğlu İsa Sin 37  
2-Oğlu Ahmed Sin 6
- Sayfa 264
- HANE 40 1-Deveci esnafından uzun boylu aksakallı Mustafa Bin İsa oğlu Yusuf Sin 67  
2-Oğlu orta boylu kara sakallı Ali Sin 31  
3-Diğeri ter bıyık orta boylu Mehmed Sin 22
- HANE 41 1-Deveci esnafından orta boylu kara sakallı Yusuf Bin İsa oğlu Mustafa Sin 40  
2-Oğlu şabb-1 emred Osman Sin 15  
3-Diğeri Mustafa Sin 11  
4-Diğeri Veli Sin 8
- HANE 42 1-Yetim şabb-1 emred Mehmed Bin Eyali oğlu Musa Sin 15
- HANE 43 1-Deveci esnafından uzun boylu kara sakallı Mustafa Bin uzun İbiş oğlu Ali Sin 57  
2-Oğlu uzun boylu ter bıyık Mahmud Sin 24  
3-Diğeri şabb-1 emred İsmail Sin14 (Asâkir-i şahânedede Sene 259)
- HANE 44 1-Çoban esnafından uzun boylu kara sakallı Mustafa Bin uzun İbiş oğlu Mustafa Sin 31  
2-Oğlu İbrahim Sin 4  
3-Diğeri Mehmed Sin 1
- HANE 45 1-Çiftçi esnafından orta boylu kara sakallı Mehmed Bin kör Mehmed oğlu Mehmed Sin 45  
2-Oğlu şabb-1 emred Mehmed Sin 13  
3-Diğeri Osman Sin 5
- HANE 46 1-Deveci esnafından orta boylu kumral sakallı İsmail kör Mehmed oğlu Mehmed Sin 40  
2-Oğlu Ömer Sin 3  
3-Karındaşı orta boylu kara bıyıklı İbrahim Sin 35  
4-Diğeri karındaşı Mustafa Sin 25 (Asâkir-i şahânedede Sene 259)
- HANE 47 1-Deveci esnafından orta boylu kumral sakallı Mehmed Bin balıkız oğlu Veli Sin 40
- Sayfa 265
- HANE 48 1-Çoban esnafından orta boylu sarı sakallı Süleyman Bin balıkız oğlu Veli Sin 32  
2-Oğlu Veli Sin 3
- HANE 49 1-Çoban esnafından orta boylu kara bıyıklı Mustafa Bin balıkız oğlu Veli Sin 22  
2-Karındaşı orta boylu kumral bıyıklı Hasan Sin 30 (Asâkir-i şahânedede Sene 243)
- HANE 50 1-Deveci esnafından orta boylu aksakallı Hacı Mehmed Bin Hacı Veli Sin 60

- 2-Ođlu orta boylu kara sakallı Mustafa Sin 40
- HANE 51 1-Çiftçi esnafından uzun boylu kara sakallı Ömer Bin çiftçi Mehmed Sin 35  
2-Ođlu Ahmed Sin 1
- HANE 51 1-Deveci esnafından uzun boylu kır sakallı Mehmed Bin çiftçi Mehmed Sin 40
- HANE 52 1-Çiftçi esnafından orta boylu kır sakallı Mustafa Bin çiftçi Mehmed Sin 40  
2-Ođlu şabb-ı emred Osman Sin 16  
3-Diđeri İbrahim Sin 2
- HANE 53 1-Deveci esnafından orta boylu ter bıyık Yahya Bin çiftçi Mehmed ođlu İbrahim Sin 20
- HANE 54 1-Çiftçi esnafından orta boylu köse kır sakallı İsmail Bin çiftçi Mehmed Sin 54  
2-Ođlu orta boylu ter bıyık Mehmed Sin 22 (Asâkir-i şahânedede Sene 260)  
3-Diđer ođlu şabb-ı emred Mustafa Sin 15
- Sayfa 266
- HANE 55 1-Deveci esnafından orta boylu kara sakallı Mehmed Bin zuli Mehmed Sin 38  
2-Ođlu Mehmed Sin 5  
3-Diđeri Ömer Sin 2
- HANE 56 1-Deveci esnafından uzun boylu kara sakallı Ömer Ali Bin zuli Mehmed Sin 44  
2-Ođlu Mehmed Sin 3
- HANE 57 1-Deveci esnafından orta boylu kara sakallı Abdullah Bin İdris Sin 55
- HANE 581-Deveci esnafından orta boylu kara sakallı Hüseyin Bin hicapcı Ali Sin 40  
2-Ođlu Mehmed Sin 5
- HANE 59 1-Deveci esnafından orta boylu kara sakallı Ömer Bin Hacı Osman Sin 42  
2-Ođlu Osman Sin 11  
3-Diđer ođlu Hasan Sin 5
- HANE 60 1-Deveci esnafından orta boylu kara bıyıklı Ömer Ali Bin yel Hacı Bekir Sin 30  
2-Karındaşı orta boylu ter bıyık Mehmed Sin 18 (Kıracılık ile İzmir'e gitmiştir Sene 260)
- HANE 61 1-Çoban esnafından orta boylu kara sakallı Mustafa Bin İdris ođlu Sin 46  
2-Ođlu orta boylu ter bıyık Ali Sin 20 (Kıra ile Kayseriye'ye gitmiştir Sene 261)  
3-Diđer ođlu Musa Sin 10  
4-Diđeri Osman Sin 4
- HANE 62 1-Deveci esnafından orta boylu kara sakallı Mehmed Bin İdris Sin 31 (Kıra ile Kayseriye'ye gitmiştir Sene 260)  
2-Ođlu Mehmed Sin 2
- HANE 63 1-Çoban esnafından kısa boylu köse sakallı Mahmud Bin İdris Sin 38  
2-Ođlu Mehmed Sin 6  
3-Diđeri Durmuş Sin 3
- Sayfa 267
- HANE 64 1-Çiftçi esnafından orta boylu kır sakallı Himmet Bin yarım ođlu Mustafa

- Sin 67  
 2-Ođlu orta boylu kara sakallı Himmet Sin 31  
 3-Diđeri Mevlüd ter bıyık Sin 20
- HANE 65 1-Deveci esnafından orta boylu aksakallı Hacı Mehmed Bin Abdulaziz Sin 85  
 2-Ođlu orta boylu ter bıyık Ömer Sin 28 (Asâkir-i şahânedede Sene 258)
- HANE 66 1-Deveci esnafından orta boylu kara sakallı Abdulaziz Bin Hacı Mehmed Sin 40  
 2-Ođlu İsmail Sin 10
- HANE 67 1-Deveci esnafından orta boylu kara sakallı Mehmed Bin Abdulaziz ođlu Sin 32  
 2-Ođlu Mustafa Sin 3
- HANE 68 1-Deveci esnafından orta boylu kara sakallı Mehmed Bin Hacı Himmet Sin 32  
 2-Ođlu Himmet Sin 6
- HANE 69 1-Deveci esnafından orta boylu ter bıyıklı Yunus Bin Hacı Mustafa Sin 23  
 2-Karındaşı orta boylu ter bıyık Mustafa Sin 20 (Kiracılık ile Kayseriye'ye gitmiştir Sene 260)  
 3-Diđer karındaşı şabb-ı emred Mehmed Sin 14
- HANE 70 1-Çiftçi esnafından uzun boylu kır sakallı Abidin Bin Molla Hacı Ömer ođlu Sin 55  
 2-Ođlu orta boylu ter bıyık Halil Sin 20  
 3-Diđer ođlu orta boylu ter bıyık Mehmed Sin 16 (Asâkir-i nizamiye-i şahânedede Sene 260)  
 4-Diđer ođlu İsmail Sin 11  
 5-Diđeri Mahmud Sin 4  
 6-Diđeri Mevlüd Sin 3
- HANE 71 1-Çiftçi esnafından orta boylu sarı köse sakallı İsmail Bin Hacı Himmet Sin 37
- Sayfa 268
- HANE 72 1-Yetim Ömer Bin Hacı Himmet ođlu Hasan Sin 10
- HANE 73 1-Deveci esnafından uzun boylu köse sakallı Hacı Mustafa Bin Ebubekir Sin 45 (Hicaz'a gitmiştir Sene 260)  
 2-Ođlu Ebubekir Sin 1
- HANE 74 1-Deveci esnafından uzun boylu kara sakallı Hüseyin Bin ibli ođlu Veli Sin 49  
 2-Ođlu orta boylu kara bıyıklı Veli Sin 25  
 3-Diđer ođlu şabb-ı emred Mehmed Sin 14
- HANE 75 1-Deveci esnafından orta boylu kara sakallı molla Ali Bin Uzun ođlu Abdullah Sin 40  
 2-Karındaşı orta boylu kara sakallı Mehmed Sin 33  
 3-Yeđeni İbiş Bin Mehmed Sin 11  
 4-Diđer Memiş Sin 2
- HANE 76 1-Yetim İdris Bin Abdullah ođlu Memiş Sin 8
- HANE 77 1-Deveci esnafından orta boylu kara sakallı Halil İbrahim Bin Abdullah Sin 46 (Kiracılık Karahisar'a gitmiştir Sene 261)  
 2-Ođlu Osman şabb-ı emred Sin 14



- HANE 78 1-Çoban esnafından orta boylu aksakallı Ömer Bin Hacı Himmet Sin 60  
 2-Oğlu orta boylu kara sakallı Himmet Sin 35  
 3-Hafidi Ömer Bin Himmet Sin 6
- HANE 79 1-Yetim şabb-ı emred Mehmed Bin böğrüdeliçoğlu Mustafa Sin 16
- HANE 80 1-Çiftçi esnafından orta boylu kara sakallı Hacı Ali Bin Kasım oğlu Abdulkadir Sin 40  
 2-Oğlu orta boylu ter bıyık Abdulkadir Sin 20  
 3-Diğeri şabb-ı emred Ali Sin 14  
 4-Diğeri Mehmed Sin 6  
 5-Diğeri Ömer Sin 2  
 6-Karındaşı orta boylu kara bıyıklı Mehmed Bin Kadir Sin 32 (Asâkir-i şahânedede Sene 233)

Sayfa 269

- HANE 81 1-Çiftçi esnafından orta boylu kara sakallı Hacı Ömer Bin Abdulkadir Sin 37
- HANE 82 1-Çoban esnafından şabb-ı emred Osman Bin Hacı Kasım Sin 15
- HANE 83 1-Deveci esnafından uzun boylu kara sakallı Mehmed Ali Bin Mehmed Ali Sin 45  
 2-Oğlu Süleyman Sin 12  
 3-Diğeri Mehmed Sin 6  
 4-Diğeri Ömer Sin 1
- HANE 84 1-Deveci esnafından orta boylu kara sakallı İsmail Bin Mehmed Ali Sin 38  
 2-Oğlu Mehmed Sin 11  
 3-Diğeri Mahmud Sin 6  
 4-Diğeri Osman Sin 2  
 5-Diğeri Bayram Sin 1
- HANE 85 1-Deveci esnafından kara sakallı orta boylu Mehmed Bin Hara Ahmed Sin 33 (Kira ile İzmir'e gitmiştir Sene 260)  
 2-Karındaşı orta boylu kara bıyıklı Süleyman Sin 32 (Karahisar'a gitmiştir kiracılık ile Sene 260)
- HANE 86 1-Çoban esnafından orta boylu taze sakallı Mehmed Bin Kel Ali Sin 30
- HANE 87 1-Deveci esnafından orta boylu kara sakallı Osman Bin Kel Ali Sin 28 (Kiracılık ile Kayseri'ye gitmiştir Sene 260)  
 2-Oğlu Ömer Sin 1  
 3-Yeğeni Ali Bin Ömer Ali Sin 12
- HANE 88 1-Deveci esnafından orta boylu kara bıyıklı Mustafa Bin Kel Ali Sin 22
- HANE 89 1-Deveci esnafından orta boylu kara sakallı Hacı Veli Bin Hacı Mustafa Sin 32  
 2-Oğlu Mustafa Sin 1

Sayfa 270

- HANE 90 1-Deveci esnafından orta boylu kır sakallı İbrahim Bin ibli oğlu Mehmed Sin 65  
 2-Oğlu orta boylu kumral sakallı Mehmed Sin 48  
 3-Diğeri oğlu orta boylu Ömer Sin 25 (Mecnun)
- HANE 91 1-Çoban esnafından orta boylu kara bıyıklı Mehmed Bin ibli oğlu Ali Sin 25  
 2-Karındaşı orta boylu Mevlüd Sin 14 (Mecnun)

- HANE 92 1-Deveci esnafından orta boylu kara sakallı Süleyman Bin Fakı oğlu  
Süleyman Sin 42  
2-Oğlu Mehmed Sin 5
- HANE 93 1-Deveci çobanından ter bıyık Halil Bin Fakı oğlu Mehmed Sin 17
- HANE 94 1-Deveci esnafından orta boylu kara bıyıklı Mevlüd Bin deli Musa Sin 26  
2-Karındaşı orta boylu ter bıyıklı Musa Sin 18
- HANE 95 1-Çiftçi esnafından orta boylu kumral sakallı Ali Bin Cerid Mehmed Sin  
51  
2-Oğlu şabb-1 emred Mehmed Sin 14  
3-Diğeri Musa Sin 6  
4-Diğeri Kasım Sin 2
- HANE 96 1-Çiftçi esnafından orta boylu kara sakallı Mustafa Bin Cerid Mehmed Sin  
30  
2-Oğlu Süleyman Sin 3
- HANE 97 1-Yetim Ali Bin Mecelle Sin 10
- HANE 98 1-Deveci esnafından orta boylu kara sakallı Hüseyin Bin Cerid Mehmed  
Sin 44  
2-Oğlu şabb-1 emred Osman Sin 14  
3-Diğeri oğlu Mehmed Sin 3
- Sayfa 271
- HANE 99 1-Çiftçi esnafından orta boylu sarı sakallı Hüseyin Bin özenç oğlu Ali Sin  
50 (Masru')  
2-Oğlu orta boylu ter bıyık Ahmed Sin 18 (Kayseriye'ye gitmiştir Sene  
260)
- HANE 100 1-Deveci esnafından orta boylu kumral sakallı Yunus Bin özençoğlu Ali  
Sin 30  
2-Oğlu Ali Sin 2
- HANE 101 1-Deveci esnafından uzun boylu kara sakallı Hacı Osman Bin bali oğlu  
Hacı Hasan Sin 35
- HANE 102 1-Deveci esnafından orta boylu ter bıyık Hamdi Bin bali oğlu Hacı  
Hasan Sin 22 (Kiracılık ile Kayseriye'ye gitmiştir sene 260)
- HANE 103 1-Deveci esnafından orta boylu kır sakallı Ömer Bin total Ömer Sin 53  
2-Oğlu uzun boylu kara sakallı Memiş Sin 35  
3-Diğeri oğlu ter bıyık Mehmed Sin 18  
4-Diğeri şabb-1 emred Osman Sin 14  
5-Hafidi Ali Bin Memiş Sin 6  
6-Diğeri İbiş Sin 2
- HANE 104 1-Çoban esnafından orta boylu aksakallı Sunullah Bin Halil Sin 70  
2-Oğlu Ebubekir şabb-1 emred Sin 14
- HANE 105 1-Deveci esnafından orta boylu kır sakallı Bin İbrahim Bin İbiş Sin 60  
(A'ma)  
2-Oğlu orta boylu ter bıyık Mehmed Sin 18 (Kiracılık ile Kayseriye'ye  
gitmiştir sene 260)
- HANE 106 1-Çiftçi esnafından orta boylu kara sakallı Osman Bin Hacı Himmet Sin  
51  
2-Oğlu şabb-1 emred Mehmed Sin 15 (meflüç)  
3-Diğeri Osman Sin 6

## 4-Diğeri İbiş Sin 2

Sayfa 272

HANE 107 1-Çiftçi esnafında orta boylu kara bıyıklı Ali Bin Hacı Himmet Sin 28

2-Karındaşı uzun boylu kara bıyıklı Himmet Sin 25

HANE 108 1-Deveci esnafından orta boylu kır sakallı Ömer Ali Bin sarı kırık

Mehmed Sin 55 (Kıracılık ile İzmir'e gitmiştir sene 260)

2-Oğlu orta boylu kara bıyık Abdullah Sin 21 (Bu dahi)

3-Diğeri Mehmed şabb-ı emred Sin 15 (Bu dahi)

4-Diğeri Mustafa Sin 4

HANE 109 1-Deveci esnafından orta boylu kır sakallı Hasan Bin ekiz Hasan Sin 55

2-Oğlu Ömer Sin 11

3-Diğeri Mehmed Sin 8

4-Diğeri Mahmud Sin 1

HANE 110 1-Deveci esnafından orta boylu kumral sakallı Ali Bin Kara Hasan Sin

40 (Kıracılık ile Karahisar'a gitmiştir Sene 261)

2-Oğlu Hasan Sin 4

3-Diğeri Hüseyin Sin 1

4-Karındaşı kara bıyıklı Mehmed Sin 30 (Asâkir-i şahânedede 58)

5-Diğeri orta boylu ter bıyık Mustafa Sin 18

6-Diğeri orta boylu ter bıyık İbrahim Sin 18

HANE 111 1-Deveci esnafından uzun boylu kara sakallı Ahmed Bin ÖmerÇelebi Sin 32

2-Oğlu Ömer Sin 2

HANE 112 1-Deveci esnafından orta boylu aksakallı Abdullah Bin Veli oğlu

Mehmed Sin 60

2-Oğlu orta boylu müzellef sakallı Osman Sin 22

3-Karındaşı pirveli Kasım Sin 80

HANE 113 1-Deveci esnafından orta boylu kara sakallı Süleyman Bin Mavi oğlu

Mehmed Sin 42

2-Oğlu şabb-ı emred Mehmed Sin 16

3-Diğeri şabb-ı emred İbrahim Sin 14

4-Diğeri Dede Sin 8

5-Diğeri Mustafa Sin 6

6-Diğeri Osman Sin 3

7-Diğeri Arif Sin 1

Sayfa 273 Sehven bir sahife atlanmıştır. Sayfa 274

HANE 114 1-Deveci esnafından orta boylu sarı sakallı Ali Bin Sadi oğlu Mehmed Sin 40

2-Oğlu Musa Sin 3

HANE 115 1-Muallim-i sıbyan orta boylu köse sakallı Molla Ali Bin serseri

Mehmed Sin 30

2-Karındaşı şabb-ı emred Mehmed Sin 14

3-Diğeri Mustafa Sin 9

HANE 116 1-Çiftçi esnafından orta boylu kara sakallı İbrahim Bin gözüakçanın

Mustafa Sin 32

2-Oğlu Kadiri Sin 3

HANE 117 1-Deveci esnafından orta boylu kara sakallı Mustafa Bin Hacı Bekir oğlu

- Mustafa Sin 31  
2-Ođlu Mehmed Sin 3
- HANE 118 1-Deveci esnafından orta boylu kara sakallı Mehmed Bin Hacı Bekir Sin 46  
2-Karındaşı orta boylu kara sakallı Musa Sin 35
- HANE 119 1-Deveci esnafından orta boylu kır sakallı Ali Bin İdris Bekir Sin 52
- HANE 120 1-Deveci esnafından uzun boylu kara sakallı İsmail Bin güdük Hacı Hasan Sin 40 (Kiracılık ile Kayseriye'ye gitmiştir Sene 260)  
2-Ođlu Hasan Sin 11  
3-Diđeri Ali Sin 5  
4-Diđeri Osman Sin 2  
5-Karındaşı orta boylu kara sakallı Memiş Bin güdük Hacı Hasan Sin 32  
6-Diđeri karındaşı ter bıyık Ömer Ali Sin 22 (Asâkir-i şahânedede Sene 258)
- Sayfa 275
- HANE 1211-Deveci esnafından orta boylu kara sakallı Hüseyin Bin deli Halil Sin 35  
2-Ođlu Halil Sin 6
- HANE 122 1-Deveci esnafından orta boylu kara sakallı Hasan Bin Abdulkadir Veli Mehmed Sin 35 (Âma)  
2-Ođlu Mehmed Sin 2
- HANE 123 1-Deveci esnafından orta boylu müzellef sakallı Molla Mehmed Bin kara Kadir Sin 26
- HANE 124 1-Çiftçi esnafından orta boylu aksakallı Mehmed Bin Dađlı ođlu Ali Sin 55  
2-Ođlu orta boylu ter bıyık Ali Sin 22 (Asâkir-i şahânedede Sene 249)  
3-Diđeri şabb-ı emred Mevlüd Sin 19
- HANE 125 1-Deveci esnafından orta boylu kara sakallı Elvan Bin İbiş Sin 32  
2-Ođlu Hamza Sin 5
- HANE 126 1-Tüccar esnafından uzun boylu aksakallı İbrahim Bin çapan ođlu Ahmed Sin 65  
2-Ođlu orta boylu ter bıyık Ahmed Sin 18  
3-Diđeri Mustafa Sin 10
- HANE 127 1-Deveci esnafından uzun boylu kara sakallı Mustafa Bin kelsarı Sin 50  
2-Ođlu Mehmed Sin 1
- HANE 128 1-Deveci esnafından orta boylu kara sakallı İbrahim Bin kelsarı Sin 45  
2-Ođlu şabb-ı emred Halil Sin 14  
3-Karındaşı kara bıyıklı Ömer Sin 27 (Asâkir-i şahânedede Sene 258)
- Sayfa 276
- HANE 129 1-Deveci esnafından orta boylu kara bıyıklı Ali Bin kara İbiş ođlu İbrahim Sin 27  
2-Karındaşı ter bıyık Seyid Sin 17  
3-Diđeri Mustafa Sin 6
- HANE 130 1-Çoban esnafından uzun boylu kır sakallı Hafız Hüseyin Bin Balıkız ođlu Süleyman Sin 73  
2-Ođlu ter bıyık Seyid Sin 20
- HANE 131 1-Çoban esnafından orta boylu kara sakallı Hacı Ömer Bin Veli ođlu Ömer Sin 32
- HANE 132 1-Yetim Ahmed Bin tellikçi ođlu Ali Sin 10

- HANE 133 1-Deveci esnafından orta boylu kara sakallı Mustafa Bin Çalık Hüseyin Sin 45  
 2-Oğlu şabb-ı emred Abdulkadir Sin 14  
 3-Diğeri Hüseyin Sin 8
- HANE 134 1-Deveci esnafından orta boylu kara sakallı Mustafa Bin Molla Mustafa oğlu Ali Sin 33  
 2-Oğlu Ali Sin 5
- HANE 135 1-Deveci esnafından orta boylu kara bıyıklı Mehmed Bin Molla Mustafa oğlu Ali Sin 30
- HANE 136 1-Deveci esnafından orta boylu kara sakallı Mehmed Bin İpli oğlu kara Memiş Sin 30  
 2-Oğlu Mehmed Sin 1

Sayfa 277

- HANE 137 1-Yetim şabb-ı emred Ahmed Bin kara Yakub Sin 12
- HANE 138 1-Deveci esnafından uzun boylu aksakallı Mehmed Sunullah oğlu Halil Sin 65
- HANE 139 1-Çiftçi esnafından orta boylu kır sakallı Süleyman Bin Dağlı oğlu Hasan Sin 55  
 2-Oğlu ter bıyık Hasan Sin 19  
 3-Diğeri Hüseyin Sin 12  
 4-Diğeri Süleyman Sin 8
- HANE 140 1-Deveci esnafından uzun boylu ter bıyık Ali Bin koca Musa Sin 25
- HANE 141 1-Deveci esnafından orta boylu kır sakallı Mustafa Bin özlü oğlu Deli Halil Sin 60  
 2-Oğlu İbrahim Sin 6  
 3-Diğeri İsmail Sin 3
- HANE 142 1-Çiftçi esnafından orta boylu kara sakallı karasi Mehmed Bin Halil Sin 47  
 2-Oğlu Ahmed Sin 3
- HANE 143 1-Meşayıhtan şabb-ı emred Abdulkadir Bin şeyh Mehmed Sin 17
- HANE 144 1-Deveci esnafından orta boylu müzellef sakallı Mehmed Bin çomak Mehmed Sin 25
- HANE 145 1-Yetim Mehmed Bin kısa oğlu Ömer Sin 8

Sayfa 278

Hane:144 Numrö: 360

İşbu altmış bir senesi muhtarı bulunduğumuz Hacı Gözelli Mahallesinin tahrir nüfusuna bairadeyi seniye memur buyrulan Asâkir-i nizamiye-i hazreti şâhâne kolağalarından Abdullah Ağa marifetiyle ve marifeti acizanemizle her ne kadar nüfusu var ise ber-muceb-i talimat-ı seniyye yoklamaları icra olunarak nüfusu merkumenin birisi geriye bırakılmayarak tahrir olunduğunu müşar bu mahalle şerh verilip temhir olundu. Sene 261/19

Sayfa 279 Boş Sayfa 280

Mahalle-i TaşpınarTabi-i Derbend-i Mezbur

- HANE 1 1-Orta boylu kara sakallı Mustafa Bin Hacı Süleyman Efendi Sin 35  
 (İmam-ı mahalle)  
 2-Oğlu Süleyman Sin 7  
 3-Diğeri Abdullah Sin 2

- HANE 2 1-Çiftçi esnafından orta boylu kır sakallı Süleyman tekeli Hüseyin Sin 50  
(Muhtar-1 evvel)  
2-Oğlu orta boylu köse sakallı İbrahim Sin 25  
3-Hafidi Mehmed Bin İbrahim Sin 2  
4-Diğeri Ömer Sin 1
- HANE 3 1-Çiftçi esnafından uzun boylu aksakallı Süleyman Bin sarı oğlu Ahmed Sin 60 (Muhtar-1 sani)  
2-Oğlu uzun boylu sarı sarı sakallı Ali Sin 35  
3-Diğer oğlu orta boylu kara bıyıklı İbrahim Sin 30  
4-Diğeri sarı bıyıklı orta boylu İlyas Sin 22 (Kiracılık ile Kayseri'ye gitmiştir sene 260)  
5-Diğeri ter bıyık Osman Sin 20 (Bu dahi)  
6-Diğeri Mehmed Sin 10
- HANE 4 1-Deveci esnafından uzun boylu kara sakallı Mehmed Bin Hacı Osman Efendi Sin 40  
2-Oğlu şabb-1 emred Kasım Sin 14 (Konya'da tahsilde Sene 257)  
3-Diğer oğlu Ali Sin 11  
4-Diğeri Abbas Sin 6  
5-Diğeri Osman Sin 3
- HANE 5 1-Çiftçi esnafından kısa boylu aksakallı Molla Ahmed Bin tat Ahmed oğlu İbrahim Sin 60  
2-Oğlu uzun boylu kara bıyıklı Mahmud Sin 30  
3-Diğeri İsmail Sin 3  
4-Hafidi reşid Bin İbrahim Sin 11
- HANE 6 1-Deveci esnafından orta boylu kara sakallı Abdullah Bin Ali Sin 27  
2-Oğlu Ali Sin 6  
3-Karındaşı uzun boylu müzellef sakallı Molla İbrahim Sin 19 (Konya'da tahsilde Sene252)
- Sayfa 281
- HANE 7 1-Deveci esnafından orta boylu kara sakallı Halil Bin Şeyhlerdede Sin 55  
2-Oğlu şabb-1 emred Halil Sin 17 (Kiracılık ile Kayseriye'ye gitmiştir sene 260)  
3-Diğer oğlu Veli Sin 3  
4-Diğer oğlu Mehmed Sin 1
- HANE 8 1-Deveci esnafından orta boylu kır sakallı Mehmed Bin Şeyhlerdede Sin 55  
2-Oğlu Ali Sin 2
- HANE 9 1-Deveci esnafından orta boylu kır sakallı Mustafa Bin Cafer Sin 50  
2-Oğlu orta boylu müzellef sakallı Cafer Sin 25 (Konya'da tahsilde Sene 252)  
3-Diğeri Mehmed Sin 12
- HANE 10 1-Deveci esnafından orta boylu kır sakallı Ömer Ali Bin Cafer oğlu Sin 50  
2-Oğlu Ali Sin 10  
3-Diğeri İsmail Sin 4  
4-Diğeri Mustafa Sin 2
- HANE 11 1-Deveci esnafından uzun boylu sarı bıyıklı Hasan Bin terfi Hüseyin Sin 25 (Kiracılık ile Tarsus'a gitmiştir Sene 260)
- HANE 12 1-Muallim-i mektep orta boylu kara sakallı Numan Efendi Bin Hacı

- Mehmed Sin 40
- 2-Ođlu Mehmed Sin 6
- 3-Diđeri Ali Sin 3
- 4-Diđeri Halil Sin 1

HANE 13 1-Çiftçi esnafından uzun boylu sarı bıyıklı Mehmed Bin köse Halil Sin 25

HANE 14 1-Deveci esnafından orta boylu köse sakallı İbrahim Bin Cafer ođlu Hacı Mehmed Sin 35

HANE 15 1-Deveci esnafından orta boylu kara sakallı Yusuf Bin Hacı Hüseyin Sin 42

- 2-Yeđeni uzun boylu müzellef sakallı Molla Hüseyin Bin Halil Sin 25
- (Konya'da tahsilde Sene 250)

Sayfa 282

HANE 16 1-Deveci esnafından uzun boylu kara sakallı Yusuf Bin Vezir ođlu Hacı Mehmed Sin 35

- 2-Ođlu Mustafa Sin 6

HANE 17 1-Deveci esnafından uzun boylu kara bıyıklı Mehmed Bin Karamanlı Ömer Sin 28 (Kiracılık ile Kayseri'ye gitmiştir sene 260)

- 2-Karındaşı orta boylu ter bıyıklı Halil Sin 18 (Bu dahi)

HANE 18 1-Deveci esnafından orta boylu aksakallı Veli Bin kara Mansur Sin 85

- 2-Ođlu şabb-ı emred Mehmed Ali Sin 14

HANE 19 1-Deveci esnafından orta boylu kara sakallı İbiş Bin kara Memiş Sin 30 (Kiracılık ile İzmir'e gitmiştir Sene 260)

- 2-Ođlu Memiş Sin 10

HANE 20 1-Deveci esnafından uzun boylu kır sakallı Hüseyin Bin Abidin Sin 55

- 2-Ođlu Mehmed Sin 7
- 3-Diđeri Abidin Sin 1

HANE 21 1-Yetim Halil İbrahim Bin Halil İbrahim Sin 8

HANE 22 1-Deveci esnafından uzun boylu kara sakallı Mevlüd Bin Harbulutlu ođlu Hüseyin Sin 40

- 2-Ođlu Hüseyin Sin 6
- 3-Diđeri Yakub Sin 4
- 4-Diđeri İbrahim Sin 2

HANE 23 1-Deveci esnafından orta boylu aksakallı Yusuf Bin Harbulutluođlu Ahmed Sin 65

- 2-Ođlu ter bıyık Ahmed Sin 20

HANE 24 1-Deveci esnafından orta boylu kara sakallı Mehmed Bin Harbulutluođlu Hüseyin Sin 26

Sayfa 283

HANE 25 1-Çiftçi esnafından orta boylu kır sakallı Hacı Mehmed Bin Osman ođlu Hacı Mustafa Sin 45

- 2-Ođlu ter bıyık Battal Mehmed Sin 18
- 3-Diđeri Mehmed Sin 6
- 4-Diđeri Eyüb Sin 3

HANE 26 1-Yetim Ali Bin Hacı Osman ođlu Hacı Mustafa Sin 5

HANE 27 1-Çiftçi esnafından orta boylu kır sakallı Hacı Reşid Bin Hacı Mustafa Sin 43

- 2-Ođlu Ömer Sin 7

- 3-Diğeri Osman Sin 1
- HANE 28 1-Yetim Mustafa Bin Osman oğlu Hacı Ömer Sin 7
- HANE 29 1-Çiftçi esnafından orta boylu sarı sakallı Mahmud Bin Çengel oğlu Ali Sin 48  
2-Karındaşı orta boylu kara bıyıklı Osman Sin 27 (Kiracılık ile İzmir'e gitmiştir Sene 260)  
3-Diğeri ter bıyık Mehmed Sin 20 (Asâkir-i şahânedede sene 258)
- HANE 30 1-Çiftçi esnafından uzun boylu kır sakallı Hacı Ahmed Bin kara Hacı Mustafa Sin 60 (Hicaz'a gitmiştir Sene 260)  
2-Oğlu orta boylu ter bıyık Hacı Mevlüd Sin 20 (Hicaz'a gitmiştir sene 260)  
3-Diğeri şabb-ı emred Hacı Hüseyin Sin 15 (Bu dahi)
- HANE 31 1-Deveci esnafından orta boylu ter bıyık Hacı Abdurrahman Bin kara Hacı Mustafanın Ali Sin 20 (Hicaz'a gitmiştir)
- HANE 32 1-Çıracı orta boylu ter bıyık Süleyman Bin Cerid Bekir Sin 25 (Kira ile İzmir'e gitmiştir Sene 260)  
2-Karındaşı orta boylu ter bıyık Osman Sin 20 (Bu dahi)  
3-Diğeri Arif Sin 11
- HANE 33 1-Deveci esnafından uzun boylu kara sakallı Süleyman Bin uzun Osman Sin 40  
2-Oğlu şabb-ı emred Habib Sin 15  
3-Diğeri Osman Sin 11  
4-Diğeri Halil Sin 8  
5-Diğeri Mehmed Sin 5  
6-Diğeri Mustafa Sin 2
- Sayfa 284
- HANE 34 1-Deveci esnafından uzun boylu kara sakallı Mahmud Bin uzun Osman Sin 27  
2-Oğlu Ebubekir Sin 1
- HANE 35 1-Deveci esnafından orta boylu kır sakallı Abdullah Bin ÇınsızMemiş Sin 50  
2-Oğlu orta boylu kara bıyıklı Memiş Sin 27  
3-Diğeri orta boylu ter bıyık Musa Sin 20 (Asâkir-i şahânedede Sene 258)  
4-Diğeri orta boylu ter bıyık Himmet Sin 18
- HANE 36 1-Deveci esnafından orta boylu kara sakallı İbrahim Bin ÇınsızMemiş Sin 32  
2-Oğlu Habib Sin 2
- HANE 37 1-Yetim Süleyman Bin Çınsız oğlu Mehmed Sin 9
- HANE 38 1-Deveci esnafından orta boylu aksakallı Mehmed Bin Çengel Ali Sin 70  
2-Oğlu orta boylu kara bıyıklı Ömer Sin 25  
3-Diğeri Ebubekir Sin 11  
4-Diğeri Himmet Sin 7
- HANE 39 1-Çiftçi esnafından orta boylu kara sakallı Ali Bin Baltalı Ebubekir Sin 32 (Kiracılık ile İzmir'e gitmiştir Sene 260)  
2-Oğlu Mehmed Sin 4  
3-Karındaşı orta boylu kara bıyıklı Musa Sin 30 (Asâkir-i nizamiyede Sene 253)



- 4-Diğeri uzun boylu ter bıyık Abdullah Sin 23
- HANE 40 1-Deveci esnafından orta boylu kara sakallı Durmuş Bin Çapan Ahmed Sin 42 (Kiracılık ile İzmir'e gitmiştir Sene 260)
- 2-Oğlu şabb-ı emred Ahmed Sin 15
- 3-Diğeri Ali Sin 8
- 4-Diğeri Mehmed Sin 6
- 5-Diğeri Battal Sin 4
- HANE 41 1-Deveci esnafından orta boylu kara sakallı Yahya Bin Mahmud Ağa Sin 44
- 2-Oğlu şabb-ı emred Eyüb Sin 15
- Sayfa 285
- HANE 42 1-Deveci esnafından uzun boylu ter bıyık İsmail Bin Alinin oğlu Sin 20
- HANE 43 1-Deveci esnafından orta boylu aksakallı Abdurrahman Bin kara Hasan Sin 65
- HANE 44 1-Deveci esnafından orta boylu kara sakallı Ömer Bin kara Hasan Sin 40
- 2-Oğlu Süleyman Sin 8
- HANE 45 1-Çiftçi esnafından orta boylu kara sakallı Ebubekir Bin karadepenin Kasım Sin 45
- 2-Oğlu uzun boylu ter bıyık Osman Sin 22
- 3-Diğeri Ebulkasım Sin 11
- HANE 46 1-Deveci esnafından orta boylu kara sakallı Hüseyin Bin Cerid oğlu Ebubekir Sin 40
- 2-Oğlu ter bıyık orta boylu Mehmed Sin 19 (Kiracılık ile Kayseriye'ye gitmiştir Sene 260)
- 3-Diğeri Ebubekir Sin 6
- HANE 47 1-Çiftçi esnafından orta boylu kara sakallı Kürden Bin Cerid oğlu Ebubekir Sin 38
- 2-Oğlu Mehmed Ali Sin 5
- HANE 48 1-Çiftçi esnafından orta boylu kır sakallı Ali Bin Cerid oğlu Mehmed Sin 66
- 2-Oğlu orta boylu kara bıyıklı Mehmed Sin 25
- 3-Diğeri ter bıyık Halil Sin 16 (Asâkir-i şahânedede Sene 260)
- 4-Diğeri Mustafa Bin Sin 4
- 5-Diğeri Mahmud Sin 2
- HANE 49 1-Yetim Mehmed Bin Haydar Sin 9
- Sayfa 286
- HANE 50 1-Deveci esnafından orta boylu ter bıyıklı Hasan Hüseyin Bin Monla Hasan oğlu Hasan Sin 20 (Kiracılık ile Kayseriye'ye gitmiştir Sene 260)
- 2-Amizadesi şabb-ı emred Ali Bin Mehmed Sin 14
- HANE 51 1-Çoban esnafından orta boylu kara sakallı Yusuf Bin kara Süleyman Sin 44
- 2-Oğlu şabb-ı emred Süleyman Sin 13
- 3-Diğeri Hüseyin Sin 11
- 4-Diğeri Mustafa Sin 6
- HANE 52 1-Deveci esnafından orta boylu kumral sakallı Halil Bin Battal oğlu Mustafa Sin 39
- 2-Oğlu Halil şabb-ı emred Sin 15 (Karaman'da tahsilde Sene 260)

- HANE 53 1-Çiftçi esnafından uzun boylu kara sakallı Ali Bin kara Çopurun Hüseyin Sin 50  
2-Oğlu Mehmed Ali Sin 1
- HANE 54 1-Çiftçi esnafından uzun boylu kara sakallı Mehmed Bin kara Çopurun Hüseyin Sin 42  
2-Oğlu İsmail Sin 1
- HANE 55 1-Çiftçi esnafından orta boylu kara sakallı Abdullah Bin Çopurun Hüseyin Sin 37  
2-Oğlu Halil Sin 1
- HANE 56 1-Yetim Ali Bin Türkman oğlu Mehmed Sin 11  
2-Karındaşı Mahmud Sin 1
- HANE 57 1-Deveci esnafından orta boylu kara sakallı Osman Bin Türkman oğlu Ali Sin 32
- HANE 58 1-Deveci esnafından orta boylu kara bıyıklı Veli Bin Türkman oğlu Mahmud Sin 25 (Kiracılık ile Kayseriye'ye gitmiştir Sene 260)  
2-Karındaşı orta boylu müzellef sakallı Talip Sin 22 (Konya'da tahsilde Sene 250)
- Sayfa 287
- HANE 59 1-Deveci esnafından orta boylu kır sakallı Hacı Musa Bin sel bıyık Mustafa Sin 54 (Kiracılık ile Adana'yagıtmiştir Sene 260)
- HANE 60 1-Çiftçi esnafından orta boylu kumral sakallı Hacı Musa Bin Halil Sin 44  
2-Oğlu Halil Sin 7
- HANE 61 1-Deveci esnafından orta boylu kara sakallı İbrahim Bin Emir oğlu Halil Sin 37
- HANE 62 1-Deveci esnafından orta boylu sarı sakallı Hacı Ahmed Bin Emir oğlu Halil Sin 26
- HANE 63 1-Deveci esnafından uzun boylu kumral sakallı Mehmed Bin Emir oğlu Halil Sin 45  
2-Oğlu orta boylu ter bıyık Hüseyin Sin 15  
3-Diğeri Yusuf Sin 13
- HANE 64 1-Deveci esnafından orta boylu kara sakallı Hacı Seyid Bin Tekelioğlu Hüseyin Sin 45  
2-Oğlu şabb-ı emred Hüseyin Sin 13
- HANE 65 1-Deveci esnafından orta boylu kara sakallı Temur Bin Tekelioğlu Hüseyin Sin 39
- HANE 66 1-Deveci esnafından orta boylu kara sakallı Molla İsmail Bin Tekelioğlu Sin 42
- HANE 67 1-Çiftçi esnafından uzun boylu kara sakallı Mehmed Bin Büyük Mustafa Sin 45  
2-Oğlu Mustafa Sin 7  
3-Diğeri Ali Sin 2
- Sayfa 288
- HANE 68 1-Deveci esnafından orta boylu kara sakallı Süleyman bıyık Mustafa Sin 39  
2-Oğlu Mehmed Sin 1
- HANE 69 1-Deveci esnafından orta boylu kara bıyıklı Eyüb sel bıyık Mustafa Sin 26  
2-Karındaşı orta boylu ter bıyık Ömer Sin 23 (Asâkir-i şahânedede Sene 245)

- HANE 70 1-Deveci esnafından orta boylu kara bıyıklı Mehmed Bin Seyid Ali Sin 21  
 HANE 71 1-Deveci esnafından orta boylu kara bıyıklı Mehmed Bin Seyf Ali Sin 22  
 HANE 72 1-Deveci esnafından orta boylu kır sakallı Mehmed Ali Bin Âma Mehmed  
 Sin 62  
 2-Ođlu orta boylu kara sakallı İbrahim Sin 30  
 3-Diđeri orta boylu kara bıyıklı Mehmed Sin 25  
 4-Diđeri ter bıyık Yusuf Sin 21  
 HANE 73 1-Deveci esnafından orta boylu kara sakallı Mehmed Bin derviř ođlu  
 Mustafa Sin 40  
 2-Ođlu Abdullah Sin 9 (Âma)  
 3-Diđeri Mustafa Sin 4  
 4-Diđeri Zülfikar Sin 2  
 HANE 74 1-Yetim řabb-ı emred Mahmud Bin derviř ođlu Mahmud Sin 15  
 HANE 75 1-Deveci esnafından orta boylu kır sakallı Hasan Bin ciđer ođlu Hasan Sin  
 61  
 2-Ođlu orta boylu kara bıyık Ömer Sin 30 (Asâkir-i nizamiye-i řahânedede  
 Sene 250)  
 HANE 76 1-Deveci esnafından uzunca boylu kır sakallı Mehmed Bin ciđer ođlu  
 Hasan Sin 60  
 2-Ođlu řabb-ı emred Mehmed Sin 17  
 3-Diđeri Osman Sin 10  
 Sayfa 289  
 HANE 77 1-Deveci esnafından orta boylu aksakallı Hüseyin Bin ciđer ođlu Hasan  
 Sin 55  
 2-Ođlu řabb-ı emred Mustafa Sin 13  
 3-Diđeri İsmail Sin 6  
 4-Diđeri Mehmed Sin 1  
 HANE 78 1-Çiftçi esnafından orta boylu kır sakallı Süleyman Bin Hacı İbiř Sin 50  
 2-Ođlu orta boylu ter bıyık Hasan Sin 21 (Asâkir-i řahânedede Sene 259)  
 3-Diđeri řabb-ı emred Sıddık Sin 17  
 4-Diđeri Ömer Ali Sin 8  
 5-Diđeri İbiř Sin 4  
 HANE 79 1-Deveci esnafından orta boylu kumral sakallı Çırac Mustafa Bin Dilaver  
 ođlu Bekir Sin 42  
 2-Ođlu Mükremin Sin 8  
 3-Diđeri Ebubekir Sin 5  
 HANE 80 1-Çoban esnafından orta boylu aksakalı Mehmed Bin Dilaver ođlu Bekir  
 Sin 59  
 2-Ođlu Ali Sin 6  
 3-Diđeri Ahmed Sin 5  
 HANE 81 1-Deveci esnafından orta boylu kara sakallı Halil kuduz Ali Sin 47  
 2-Ođlu İbrahim Sin 7  
 3-Diđeri Ömer Sin 5  
 HANE 82 1-Uzun boylu kara sakallı Deveci Ali Bin kuduz Ali Sin 32  
 HANE 831-Deveci esnafından uzun boylu kara sakallı Mustafa Bin kuduz Ali Sin 43  
 2-Ođlu Mehmed Sin 7  
 HANE 84 1-Deveci esnafından orta boylu ter bıyık Hüseyin Bin Hacı Eyüb ođlu

Osman Sin 23  
2-Karındaşı Mehmed Sin 18 (Mecnun)

Sayfa 290

HANE 85 1-Tüccar esnafından orta boylu kara sakallı Ali Bin Hacı Veli oğlu Musa Sin 39

2-Oğlu Ali Sin 2

HANE 86 1-Çiftçi esnafından orta boylu kara sakallı Yusuf Bin Hacı Abdurrahman oğlu Sin 48

2-Oğlu uzun boylu kara bıyıklı Abdurrahman Sin 20

3-Diğeri Ali Sin 6

4-Diğeri Mehmed Sin 2

HANE 87 1-Yetim Mehmed Bin Hacı Abdurrahman Sin 13

HANE 88 1-Deveci esnafından orta boylu kara sakallı Receb Bin Köle oğlu Hacı Ali Sin 43

2-Oğlu şabb-ı emred Memiş Sin 13 (Konya'da tahsilde Sene 258)

3-Diğeri Mehmed Sin 4

HANE 89 1-Deveci esnafından uzun boylu kumral sakallı Mevlüd Bin Köle Hacı Ali Sin 40

2-Oğlu Ali Sin 5

3-Diğeri Mustafa Sin 2

4-Diğeri Eyüb Sin 1

HANE 90 1-Çiftçi esnafından orta boylu kır sakallı Osman Bin Alemdar oğlu Memiş Sin 52

2-Oğlu orta boylu sarı bıyıklı Hüseyin Sin 25

3-Diğeri Süleyman Sin 3

HANE 91 1-Çiftçi esnafından orta boylu kara sakallı Yusuf Bin kara Osman Sin 45

2-Oğlu Hüseyin Sin 4

3-Diğeri Eyüb Sin 1

HANE 92 1-Çoban esnafından orta boylu kara sakallı Ömer Bin Köle Osman Sin 45

2-Oğlu Osman Sin 9

3-Diğeri Musa Sin 5

Sayfa 291

HANE 93 1-Orta boylu aksakallı Halil Bin Hüseyin Hoca Sin 99 (Pir-i Fani)

HANE 94 1-Uzun boylu aksakallı Hasan Bin Hacı Veli oğlu Sin 60 (Topal)

HANE 95 1-Çiftçi esnafından orta boylu aksakallı Hacı Mehmed Bin köse oğlu Mehmed Sin 61

2-Oğlu şabb-ı emred Mehmed Sin 13

HANE 96 1-Deveci esnafından uzun boylu aksakallı Hacı Ömer Bin Köse oğlu Ömer Sin 55

HANE 97 1-Deveci esnafından orta boylu aksakallı Hacı Bekir Bin Köse oğlu Ömer Sin 56

2-Oğlu Ali Sin 9

3-Diğeri İsmail Sin 3

4-Diğeri Osman Sin 1

HANE 98 1-Şabb-ı emred Mehmed Bin Hacı Ebubekir Sin 13

HANE 99 1-Çiftçi esnafından orta boylu aksakallı Mustafa Bin Hacı Veli Sin 67

2-Oğlu orta boylu kara sakallı Süleyman Sin 24

- 3-Diğeri sarı bıyıklı orta boylu Ali Sin 32
- 4-Diğeri orta boylu kara sakallı Veli Sin 23

Sayfa 292

- HANE 100 1-Çoban esnafından orta boylu kara sakallı Hüseyin Bin Reşid oğlu  
Hasan Sin 35
- 2-Oğlu şabb-1 emred Reşid Sin 14
- HANE 101 1-Deveci esnafından uzun boylu aksakallı Osman kısa Hacı Veli Sin 54
- 2-Oğlu Ömer Sin 22 (Mecnun)
- 3-Diğeri şabb-1 emred İbrahim Sin 15
- HANE 102 1-Deveci esnafından uzun boylu sarı sakallı Sinan Bin köse Eyüb oğlu  
Osman Sin 32
- 2-Oğlu Veli Sin 1
- HANE 103 1-Deveci esnafından orta boylu köse sakallı Receb Bin köse Eyüb oğlu  
Osman Sin 30
- 2-Oğlu İbrahim Sin 3
- HANE 104 1-Deveci esnafından uzun boylu sarı sakallı Bin Osman Bin köse Eyüb  
oğlu Osman Sin 62
- 2-Oğlu orta boylu kara bıyıklı Mehmed Sin 25
- HANE 105 1-Yetim Ali Bin Battal Ömer Sin 6
- HANE 106 1-Deveci esnafından uzun boylu aksakallı Hüseyin Bin İbiş oğlu  
Abdullah Sin 52
- 2-Oğlu Hasan Hüseyin Sin 9
- 3-Diğeri Abdullah Sin 8
- 4-Diğeri Süleyman Sin 1
- HANE 107 1-Deveci esnafından orta boylu kara sakallı Yakub Bin Battal oğlu Emin  
Sin 45
- 2-Oğlu Mehmed Emin Sin 9
- 3-Diğeri İbrahim Sin 5

Sayfa 293

- HANE 108 1-Deveci esnafından uzun boylu kara sakallı Osman Bin Battal Emin Sin  
33
- HANE 109 1-Deveci esnafından orta boylu aksakallı Hacı Mehmed Bin Hüseyin  
Hacı Sin 67
- 2-Oğlu orta boylu kara sakallı İsmail Efendi Sin 28 (Konya'da tahsilde  
Sene 242)
- 3-Diğeri şabb-1 emred Mehmed Sin 17 (Bu dahi)
- 5-Diğeri Osman şabb-1 emred Sin 14
- HANE 110 1-Deveci esnafından orta boylu kara bıyıklı Mehmed Bin Çalık Ömer Sin  
22
- 2-Karındaşı orta boylu ter bıyıklı Ali Sin 17
- HANE 111 1-Çiftçi esnafından orta boylu köse sakallı Abdullah Bin Köse Mahmud  
Sin 45
- 2-Oğlu Abdullah Sin 3
- HANE 112 1-Deveci esnafından orta boylu kara sakallı İsmail Bin Topal Fakı oğlu  
Sin 57
- 2-Oğlu şabb-1 emred Osman Sin 14
- HANE 113 1-Deveci esnafından orta boylu kara sakallı Rüstem Bin Atıf oğlu

- Mustafa Sin 37  
2-Karındaşı orta boylu kara bıyıklı Mehmed Sin 30
- HANE 114 1-Deveci esnafından orta boylu kara sakallı Halil Bin Kör Ömer oğlu Sin 30  
2-Oğlu Ömer Sin 1
- HANE 115 1-Çiftçi esnafından orta boylu aksakallı Yekteban Bin Emir Mustafa oğlu Sin 67  
2-Oğlu orta boylu kara bıyıklı Mustafa Sin 26  
3-Diğeri Mehmed şabb-ı emred Sin 13
- Sayfa 294
- HANE 116 1-Deveci esnafından orta boylu kumral sakallı Süleyman Bin Kasım Hoca Sin 40  
2-Oğlu Abdulkasım Sin 10
- HANE 117 1-Deveci esnafından orta boylu aksakallı Abdullah Bin Küçük İsmail Sin 99  
2-Oğlu kara sakallı orta boylu İsmail Sin 52  
3-Diğeri orta boylu kara sakallı Hacı Eyüb Efendi Sin 37 (Konya'da tahsilde Sene 248)  
4-Hafidi şabb-ı emred Abdullah Bin İsmail Sin 13
- HANE 118 1-Deveci esnafından uzun boylu aksakallı İbrahim Bin Koç Hacı oğlu Ali Sin 57  
2-Oğlu Halil Sin 11 (Konya'da tahsilde Sene 259)
- HANE 119 1-Deveci esnafından orta boylu kara sakallı Ali Bin Koç Hacı Ali'nin Mustafa Sin 27  
2-Oğlu Mustafa Sin 4
- HANE 120 1-Deveci esnafından orta boylu aksakallı Mehmed Bin Koç Hacı Ali'nin Mustafa Sin 57  
2-Oğlu orta boylu müzellef sakallı Süleyman Sin 30  
3-Diğeri ter bıyık Abdulkadir Sin 11
- HANE 121-Deveci esnafından orta boylu aksakallı Murtaza Bin Çengel oğlu Sin 75
- HANE 122 1-Deveci esnafından kır sakallı orta boylu İsmail Bin koç Hacı oğlu Sin 55
- HANE 123 1-Deveci esnafından orta boylu ter bıyık Mehmed Hacı Emin oğlu Hacı Osman Sin 17
- Sayfa 295
- HANE 124 1-Deveci esnafından orta boylu kara sakallı Hacı Osman Bin Kör Hacı Emin Sin 40  
2-Oğlu Emin Sin 3
- HANE 125 1-Çiftçi esnafından uzun boylu sarı sakallı Hacı Ömer Bin Hacı Emin Sin 41
- HANE 126 1-Deveci esnafından orta boylu sarı sakallı Arif Bin Hacı Emin Sin 35
- HANE 127 1-Çiftçi esnafından orta boylu kara sakallı Hacı Bin Hacı Emin Sin 42  
2-Oğlu orta boylu ter bıyık Hacı Mustafa Sin 18
- HANE 128 1-Deveci esnafından orta boylu aksakallı sağır Veli Bin keşVeli Sin 61  
2-Oğlu orta boylu kara sakallı Abdulkadir Sin 6
- HANE 129 1-Deveci esnafından uzun boylu aksakallı Ömer Bin keşVeli Sin 39  
2-Oğlu Ali Sin 10

- HANE 130 1-Deveci esnafından orta boylu aksakallı Mehmed Bin keşVeli Sin 45  
 2-Ođlu Mustafa Sin 9  
 3-Diđeri İsmail Sin 6  
 4-Diđeri Hüseyn Sin 2  
 5-Yeđeni şabb-1 emred Osman İsmail Sin 15
- HANE 131 1-Deveci esnafından uzun boylu aksakallı Hacı Seyid Bin keşVeli Sin 55 (Kiracılık ile Kayseriye'ye gitmiştir Sene 260)  
 2-Ođlu Emin Sin 13
- Sayfa 296
- HANE 132 1-Deveci esnafından uzun boylu kara sakallı Abdullah Bin Alemdar Hacı Ali Sin 47  
 2-Ođlu Ali şabb-1 emred Sin 13  
 3-Diđeri Eyüb Sin 3
- HANE 133 1-Deveci esnafından orta boylu kara sakallı Osman Bin Dada Ahmed ođlu Mehmed Sin 22
- HANE 134 1-Deveci esnafından orta boylu kara sakallı Süleyman Bin Dada Ahmed ođlu Cafer Sin 47  
 2-Ođlu Ali şabb-1 emred Sin 13(Konya'da tahsilde Sene 259)
- HANE 135 1-Sıđır çobanından orta boylu aksakallı Mehmed Bin kara Veli ođlu Sin 47
- HANE 136 1-Deveci esnafından orta boylu kara sakallı Hüseyn Bin kör Himmet ođlu Sin 47  
 2-Ođlu orta boylu kara bıyıklı Himmet Sin 26 (Asâkir-i şahânedede Sene 258)  
 3-Diđeri Haydar Sin 10  
 4-Diđeri İsmail Sin 7
- HANE 137 1-Deveci esnafından orta boylu kara sakallı Mehmed Bin Abdullah Bey Sin 47 (Kiracılık ile Kayseriye gitmiştir. Sene 260)  
 2-Ođlu şabb-1 emred Mehmed Sin 14  
 3-Diđeri Memiş Sin 10  
 4-Diđeri Memiş Sin 6
- HANE 138 1-Çiftçi esnafından uzun boylu kara sakallı Mehmed Bin Çolak Emin Sin 32  
 2-Ođlu orta boylu kara bıyıklı İbiş Sin 21  
 3-Diđeri Abdulkadir Sin 10  
 4-Diđeri Hüseyn Sin 3
- HANE 139 1-Deveci esnafından orta boylu kara sakallı Abdullah Bin Abdullah Bey Sin 45
- Sayfa 297
- HANE 140 1-Deveci esnafında orta boylu kara sakallı Yusuf Bin Abdullah Bey Sin 35  
 2-Ođlu Mevlüd Sin 11  
 3-Diđeri İbiş Sin 1
- HANE 141 1-Çiftçi esnafından orta boylu kara sakallı Mehmed Bin İsmail ođlu Numan Sin 32
- HANE 142 1-Çoban esnafından orta boylu kara sakallı Ömer Bin Ali Koca Sin 42  
 2-Ođlu orta boylu ter bıyık İsmail Sin 19

- 3-Diğer ođlu Gani Sin 5  
 HANE 143 1-Deveci esnafından orta boylu kara sakallı Hacı Ömer Bin İskender Sin 46  
 2-Ođlu řabb-ı emred Abdulkadir Sin 14  
 3-Diđeri İsmail Sin 8  
 HANE 144 1-Deveci esnafından orta boylu kara sakallı Abdulkерim Bin İskender Sin 36  
 2-Ođlu Mehmed Sin 2  
 HANE 145 1-Deveci esnafından orta boylu kara sakallı Abdulgani Bin İskender Sin 40  
 2-Ođlu Osman Sin 4  
 HANE 146 1-Çiftçi esnafından orta boylu kara sakallı Yusuf Bin Gürci ođlu Memiř Sin 40  
 2-Ođlu Memiř Sin 15  
 3-Diđeri Ömer Sin 6  
 4-Diđeri İbrahim Sin 3  
 HANE 147 1-Çiftçi esnafından uzun boylu kara bıyıklı Mehmed Bin Gürci ođlu Memiř Sin 25  
 HANE 148 1-Çıraktan orta boylu sarı sakallı Hüseyin Bin Hacı Abdurrahman Sin 40  
 2-Ođlu Ahmed Sin 6  
 Sayfa 298  
 HANE 149 1-Çıрак zümresinden orta boylu kumral sakallı Hasan Bin Hacı Abdurrahman Sin 30  
 HANE 150 1-Orta boylu ter bıyıklı Mehmed Ađa ođlu Ömer Sin 22 (Asâkir-i řahânedede Sene 260)  
 2-Karındařı řabb-ı emred Musa Sin 15  
 HANE 151 1-Orta boylu kır sakallı İbrahim Bin Akıřlıođlu Abdullah Sin 50  
 2-Ođlu Abdullah Sin 10  
 3-Diđeri Mehmed Sin 4  
 4-Diđeri Mustafa Sin 1  
 Hane 151 Numrö: 363  
 İřbu altmış bir senesi muhtaran ve imamı bulunduđumuz Tařınar Mahallesi nin tahrir nüfusuna bairadeyi seniye memur buyrulan Asâkir-i nizamiye-i hazreti řahâne kolađalarından Abdullah Ađa marifetiyle ve marifeti acizanemizle ne kadar nüfusu mevcudesi varsa ber-muceb-i talimat-ı seniyye yoklamaları icra ve nüfusu merkumenin birisi geriye bırakılmayarak tahrir olunduđunu müřar bu mahalle řerh verilip temhir olundu. Sene 261/122  
 Sayfa 299 ve 300 Boř Sayfa 301  
 Mahalle-i řa'banlı Tabi-i Derbend-i Mezbur  
 HANE 1 1-Orta boylu müzellef sakallı Muallim-i sıbyan Kasım Bin Hacı Kel İbiř Sin 26 (İmam-ı Mahalle)  
 2-Karındařı uzun boylu ter bıyık Mehmed Sin 19  
 3-Diđeri řabb-ı emred Himmet Sin 16  
 4-Diđeri Mustafa Sin 9  
 HANE 2 1-Orta boylu kır sakallı Molla İbrahim Bin Hacı Sa'dullah Sin 48 (Muhtar-ı Evvel)  
 2-Ođlu řabb-ı emred talebeden Memiř Sin 13 (Konya'da tahsilde Sene



- 257)  
3-Diğeri Salih Sin 1
- HANE 3 1-Çiftçi esnafından uzun boylu kara sakallı battal Bin Hacı Numan Sin 36  
(Muhtar-ı Sani)  
2-Oğlu Mehmed Sin 1  
3-Karındaşı uzun boylu sarı bıyıklı Hasan Hüseyin Sin 25
- HANE 4 1-Deveci esnafından orta boylu kır sakallı Süleyman Bin aynı oğlu  
Sunullah Sin 45  
2-Oğlu Mustafa Sin 10  
3-Diğeri Veli Sin 7  
4-Diğeri Ali Sin 6  
5-Diğeri Mehmed Sin 2
- HANE 5 1-Deveci esnafından orta boylu kara sakallı Veysel Bin aynı oğlu Sunullah  
Sin 40
- HANE 6 1-Çiftçi esnafından uzun boylu kumral sakallı Mahmud Bin aynı oğlu Sin  
35
- HANE 7 1-Çiftçi esnafından orta boylu aksakallı Hacı Mehmed Bin a'dan oğlu Hacı  
Süleyman Sin 65 (Hicaz'a gitmiştir Sene 260)  
2-Oğlu kara sakallı orta Hacı Mustafa Sin 32 (Hicaz'a gitmiştir Sene 260)  
3-Diğeri müzellef sakallı orta boylu Musa Sin 22 (Bu dahi)  
4-Hafidi Mehmed Emin Bin Hacı Mustafa Sin 2
- Sayfa 302
- HANE 8 1-Deveci esnafından orta boylu aksakallı Mehmed Bin Aynı oğlu Sin 90  
2-Oğlu orta boylu kara sakallı Ahmed Sin 40  
3-Hafidi Mehmed Bin Ahmed Sin 1
- HANE 9 1-Çoban esnafından orta boylu aksakallı Mustafa Aynı oğlu Sin 75  
2-Oğlu orta boylu kumral sakallı Süleyman Sin 35  
3-Hafidi Mustafa Sin 1
- HANE 10 1-Deveci esnafından orta boylu aksakallı Abdullah Bin Hacı Veli Sin 78  
2-Oğlu orta boylu ter bıyık Mehmed Sin 22 (Kıracılık ile Adana'ya  
gitmiştir)
- HANE 11 1-Orta boylu aksakallı Mustafa Bin Kara Yeğenoğlu oğlu Osman Sin 90  
2-Damadı orta boylu kara sakallı Hasan Bin Abidin Sin 30
- HANE 12 1-Deveci esnafından orta boylu sarı sakallı Ali Bin Hacı Hüseyin oğlu  
Bekir Sin 24  
2-Karındaşı orta boylu kara bıyıklı Mustafa Sin 22
- HANE 13 1-Muallim-i sıbyan uzun boylu kır sakallı Mehmet Efendi Bin Apti oğlu  
Sin 55  
2-Oğlu Emin Sin 1
- HANE 14 1-Derbend-i muhafızı orta boylu kır sakallı Alibey Bin Tabanlı oğlu Hacı  
Mehmed Sin 50  
2-Oğlu sarı bıyıklı Süleyman Sin 27  
3-Diğeri şabb-ı emred Mehmed Sin 10  
4-Diğeri İsmail Sin 6
- HANE 15 1-Çiftçi esnafından orta boylu kır sakallı Mahmud Bin Tabanlı oğlu Hacı  
Mehmed Sin 45  
2-Oğlu şabb-ı emred Yakub Sin 13

- 3-Diğeri Musa Sin 8
- 4-Diğeri Abdulkadir Sin 8
- 5-Diğeri Mehmed Sin 5
- 6-Diğeri Necib Sin 5

Sayfa 303

- HANE 16 1-Deveci esnafından orta boylu kara sakallı Mustafa Bin Tabanlı oğlu Mustafa Sin 30
- 2-Oğlu Mustafa Sin 2
- HANE 17 1-Deveci esnafından orta boylu kara bıyıklı Hüseyin Bin Feyzullah Sin 35 (Asâkir-i şahânedede Sene 258)
- 2-Karındaşı uzun boylu kara bıyıklı Mehmed Sin 22
- 3-Diğeri şabb-ı emred Osman Sin 13
- HANE 18 1-Çiftçi esnafından orta boylu kır sakallı Mahli Bin Mustafa Sin 54
- 2-Oğlu şabb-ı emred Süleyman Sin 13
- 3-Diğeri Musa Sin 8
- 4-Diğeri Hasan Sin 5
- HANE 19 1-Çiftçi esnafından orta boylu kır sakallı Memiş Bin Bekir'in oğlu Hacı Mahmud Sin 45
- 2-Oğlu orta boylu ter bıyık Hacı Mustafa Sin 18
- 3-Diğeri Ali Sin 3
- 4-Diğeri Mahmud Sin 1
- HANE 20 1-Deveci esnafından orta boylu kara sakallı Hacı Mehmed Bin Bekir'in oğlu Hacı Mahmud Sin 39
- HANE 21 1-Deveci esnafından orta boylu aksakallı Abdurrahman Bin Hacı Abdulkadir Sin 80
- 2-Oğlu orta boylu kara sakallı İlyas Sin 32
- 3-Hafidi Mustafa Bin İlyas Sin 10
- HANE 22 1-Çiftçi esnafından orta boylu kumral sakallı Murtaza Ali Bin Hacı Süleyman Sin 30
- 2-Oğlu İbrahim Sin 4
- 3-Diğeri İsmail Sin 1
- HANE 23 1-Çiftçi esnafından kısa boylu aksakallı Mehmed Bin kara Ali oğlu Eyüb Sin 55

Sayfa 304

- HANE 24 1-Yetim Nabi Bin Nabi Sin 12
- HANE 25 1-Deveci esnafından uzun boylu kara sakallı Memiş Bin kara Ali oğlu Memiş Sin 36
- HANE 26 1-Çoban esnafından orta boylu köse sakallı Yunus kara Ali Himmet Sin 42
- HANE 27 1-Muallim-i-i Mekteb orta boylu kara sakallı Molla Hüseyin Bin kara Ali oğlu Hacı Ömer Sin 41
- 2-Oğlu Ömer Sin 9
- 3-Diğeri Mehmed Sin 1
- HANE 28 1-Deveci esnafından uzun boylu kara sakallı Hasan Bin kara Ali oğlu Hacı Ömer Sin 35
- 2-Oğlu Osman Sin 1
- HANE 29 1-Orta boylu aksakallı Deveci Musa Bin ardıçoğlu Mehmed Sin 85

- 2-Ođlu orta boylu kara sakallı Mehmed Sin 35
- HANE 30 1-Deveci esnafından orta boylu sarı sakallı Mahli Bin Numan Sin 47  
 2-Ođlu orta boylu müzellef sakallı Numan Sin 28  
 3-Diđeri orta boylu ter bıyık Mustafa Sin 22  
 4-Diđeri uzun boylu ter bıyık Musa Sin 20  
 5-Diđeri Yakub Sin 8  
 6-Diđeri Osman Sin 5
- HANE 31 1-Çiftçi esnafından orta boylu aksakallı kör Hacı Hasan Bin Hacı Kasım Sin 85  
 2-Ođlu orta boylu kumral sakallı Ali Sin 45  
 3-Hafidi uzun boylu ter bıyık Kasım Bin Ali Sin 20  
 4-Diđeri Dur Hasan Ali Sin 8
- Sayfa 305
- HANE 32 1-Deveci esnafından orta boylu kara sakallı Mehmed Bin kör Hacı Hasan Sin 47  
 2-Ođlu şabb-ı emred Hasan Sin 16
- HANE 33 1-Deveci esnafından orta boylu İsa Bin Hacı Mahmud Sin 35  
 2-Ođlu Hasan Sin 6
- HANE 34 1-Deveci esnafından orta boylu kara bıyıklı Veli Bin Hacı Osman Sin 25  
 2-Karındaşı orta boylu ter bıyıklı Ali Sin 18 (Asâkir-i şahânedede Sene 258)
- HANE 35 1-Deveci esnafından orta boylu kara sakallı Mahmud Bin Hacı Mahmud Sin 34  
 2-Ođlu Emin Sin 10  
 3-Diđeri Mahmud Sin 2
- HANE 36 1-Deveci esnafından orta boylu köse sakallı Mehmed Bin kara Hacı Ali ođlu Hacı Mahmud Sin 28  
 2-Karındaşı orta boylu ter bıyıklı Mustafa Sin 20 (Kiracılık ile Adana'ya gitmiştir Sene 261)
- HANE 37 1-Çiftçi esnafından uzun boylu kır sakallı Yusuf Bin Hacı Veli Sin 55  
 2-Ođlu orta boylu köse sakallı İsmail Sin 30
- HANE 38 1-Çiftçi esnafından orta boylu kara bıyıklı Ali Bin kara Ahmed Sin 27  
 2-Ođlu İsmail Sin 4  
 3-Diđeri Abdurrahman Sin 1  
 4-Karındaşı orta boylu kara bıyıklı Mustafa Sin 25 (Asâkir-i şahânedede Sene 258)  
 5-Diđer karındaşı şabb-ı emred Mehmed Sin 15
- HANE 39 1-Şabb-ı emred Yusuf Bin Hacı Kasım ođlu Mahmud Sin 15  
 2-Karındaşı Mehmed Sin 3
- HANE 40 1-Deveci esnafından orta boylu aksakallı Hasan Bin Hacı Fakı Sin 60  
 2-Ođlu orta boylu kara bıyıklı Osman Sin 35 (Asâkir-i şahânedede Sene 254)  
 3-Diđeri orta boylu kumral sakallı Abdulmuttalib Sin 30  
 4-Diđeri ter bıyık Mahmud Sin 20 (Kiracılık ile Kayseriye'ye gitmiştir Sene 260)  
 5-Hafidi Mustafa Bin Muttalib Sin 1
- Sayfa 306
- HANE 41 1-Deveci esnafından uzun boylu aksakallı Halil İbrahim Bin uzun ođlu Ali Sin 75

- 2-Ođlu Arif Sin 1
- HANE 42 1-Deveci esnafından uzun boylu kara sakallı Osman Bin uzun ođlu Ali Sin 35 (Kiracılık ile Adana'ya gitmiştir Sene 260)
- 2-Ođlu Ömer Sin 6
- 3-Diđeri Ali Sin 1
- HANE 43 1-Deveci esnafından orta boylu kır sakallı Kasım Bin Fakı ođlu İsmail Sin 46
- 2-Ođlu Salih Sin 12
- 3-Diđeri Mehmed Emin Sin 2
- HANE 44 1-Deveci esnafından orta boylu ter bıyık Hacı İsa Bin A'dan ođlu Hacı Ali Sin 20
- 2-Karındaşı şabb-1 emred Mustafa Sin 14
- 3-Diđeri Hüseyin Sin 4
- HANE 45 1-Deveci esnafından orta boylu köse sakallı Süleyman Bin a'dan ođlu İsa Sin 45
- 2-Ođlu Ali Sin 5
- HANE 46 1-Deveci esnafından orta boylu kır sakallı Hacı Ahmed Bin İsa ođlu Hacı Mehmed Sin 50
- HANE 47 1-Deveci esnafından orta boylu kara bıyıklı Halil Bin Hacı İsa ođlu Mustafa Sin 27 (Asâkir-i şahânedede Sene 258)
- 2-Karındaşı şabb-1 emred Ali Sin 13
- 3-Diđeri Memiş Sin 5
- HANE 48 1-Yetim Mehmed Bin Hacı İbiş ođlu Ali Sin 4
- Sayfa 307
- HANE 49 1-Deveci esnafından uzun boylu kara sakallı Osman Bin Hacı İbiş Sin 37
- 2-Ođlu İbiş Sin 6
- 3-Diđeri İzzet Sin 1
- HANE 501-Deveci esnafından orta boylu kır sakallı Mehmed Bin Hacı Halim Sin 54
- 2-Ođlu orta boylu sarı sakallı İbrahim Sin 32
- 3-Diđeri ter bıyık Mustafa Sin 20 (Asâkir-i şahânedede Sene 258)
- 4-Diđeri Abdulhalim Sin 10
- 5-Diđeri Süleyman Sin 11
- 6-Diđeri Ali Sin 6
- HANE 51 1-Çiftçi esnafından orta boylu kara sakallı Mustafa Bin Hacı Nasif ođlu Mehmed Sin 44
- 2-Ođlu şabb-1 emred Osman Sin 15
- HANE 52 1-Çiftçi esnafından orta boylu kır sakallı Mahmud Bin Hacı Nasif Sin 48
- 2-Ođlu Abdullah Sin 12
- 3-Diđeri Mehmed Emin Sin 3
- HANE 53 1-Çiftçi esnafından orta boylu köse sakallı Hüseyin Bin Hacı Nasif Sin 35
- HANE 54 1-Deveci esnafından uzun boylu aksakallı Hacı Osman Bin Hacı Nasif Sin 75
- 2-Ođlu orta boylu kumral sakallı İbrahim Sin 35
- HANE 55 1-Deveci esnafından orta boylu aksakallı Hacı Osman Bin Hacı Veli Sin 62
- HANE 56 1-Deveci esnafından orta boylu aksakallı Hacı Mehmed Bin kara Murtaza Sin 67

2-Ođlu orta boylu kumral sakallı Hacı Murtaza Sin 35

3-Hafidi Hacı Mehmed Bin Hacı Murtaza Sin 12

4-Diđeri Mustafa Sin 3

Sayfa 308

HANE 57 1-Deveci esnafından orta boylu kara bıyıklı Hasan Bin Meris ođlu Hacı Emin Sin 22

2-Karındaşı Mehmed Emin Sin 9

HANE 58 1-Deveci esnafından orta boylu sarı sakallı Hacı Mehmed Bin Meris ođlu Sin 44

2-Ođlu İsmail Sin 8

3-Diđeri Emin Sin 2

4-Karındaşı kara bıyıklı Osman Sin 27 (Asâkir-i şahâne Sene 258)

HANE 59 1-Çoban esnafından orta boylu kara sakallı Hacı Ali Meris ođlu Ali Sin 32

2-Ođlu Mehmed Sin 1

HANE 60 1-Deveci esnafından orta boylu kara sakallı Ebubekir Bin karabacak ođlu İbiş Sin 40

2-Ođlu Mevlüd Sin 6

HANE 61 1-Deveci esnafından orta boylu aksakallı Halil Bin karabacak ođlu Musa Sin 55

2-Ođlu orta boylu kara bıyıklı Musa Sin 25

3-Diđeri ter bıyık Mehmed Sin 17 (Asâkir-i şahâne Sene 258)

4-Diđeri Mustafa Sin 12

5-Diđeri Salih Sin 6

HANE 62 1-Deveci esnafından orta boylu kır sakallı Memiş Bin karabacak ođlu Musa Sin 44

2-Ođlu Ahmed Sin 10

3-Diđeri Hüseyin Sin 8

4-Diđeri Mehmed Sin 3

HANE 63 1-Deveci esnafından orta boylu aksakallı Hüseyin Bin Kul ođlu Hasan Sin 62

2-Ođlu şabb-ı emred Ahmed Sin 14

Sayfa 309

HANE 64 1-Deveci esnafından uzun boylu kır sakallı Halil Bin Hacı Nasif Sin 68

2-Ođlu orta boylu ter bıyıklı Halil Sin 18 (Kiracılık ile Adana'ya gitmiştir Sene 260)

3-Diđer ođlu şabb-ı emred Mustafa Sin 15

HANE 65 1-Çiftçi esnafından orta boylu kır sakallı Mehmed Bin kolukısa ođlu Hacı Süleyman Sin 57

2-Ođlu orta boylu kara bıyıklı Süleyman Sin 25

3-Diđeri uzun boylu ter bıyıklı Ali Sin 18

4-Diđeri şabb-ı emred Mustafa Sin 14

HANE 66 1-Çoban esnafından orta boylu kır sakallı Hasan Bin Hacı Süleyman Sin 55

HANE 67 1-Deveci esnafından orta boylu kara sakallı Musa Bin Hacı Süleyman Sin 40

HANE 68 1-Çiftçi esnafından orta boylu kumral sakallı Hacı Süleyman Bin koca Hacı Osman Sin 50

- 2-Ođlu Salih Sin 9  
 3-Diđeri Hüseyn Sin 2  
 4-Diđeri Mehmed Sin 1
- HANE 69 1-Deveci esnafından orta boylu kara sakallı Hacı Abdulvahhab Bin koca Hacı Osman Sin 48  
 2-Ođlu İbrahim Sin 8  
 3-Diđeri Ali Sin 6  
 4-Diđeri İsmail Sin 3
- HANE 70 1-Deveci esnafından orta boylu kumral sakallı Hacı Celil Bin küçük Hacı Osman Sin 40  
 2-Ođlu Ali Sin 5  
 3-Diđeri Necib Sin 4
- Sayfa 310
- HANE 71 1-Deveci esnafından orta boylu kara sakallı Yunus Bin koca Hacı Osman Sin 35
- HANE 72 1-Deveci esnafından orta boylu kara sakallı Hacı Azen Bin koca Hacı Osman Sin 33
- HANE 73 1-Deveci esnafından orta boylu köse sakallı Mehmed Bin koca Hacı Osman Sin 25  
 2-Ođlu Mustafa Sin 1
- HANE 74 1-Talebe-i ulumden uzun boylu kara sakallı Hacı Talip Efendi Bin koca Hacı Osman Sin 28 (Konyada tahsilde Sene 244)
- HANE 75 1-Deveci esnafından orta boylu kara sakallı gökşen Hüseyn Bin koca Hacı Osman Sin 50  
 2-Ođlu Osman Sin 11  
 3-Diđeri Arif Sin 8
- HANE 76 1-Hademedden uzun boylu kumral sakallı Derviş Bin çırak ođlu Mehmed Sin 45  
 2-Ođlu Mustafa Sin 11  
 3-Diđeri Mehmed Sin 8  
 4-Diđeri Mahmud Sin 5  
 5-Diđeri Emin Sin 1
- HANE 77 1-Deveci esnafından orta boylu kara bıyıklı Nurullah Bin çırak ođlu Mustafa Sin 25
- HANE 78 1-Yetim ter bıyık Süleyman Bin çırak ođlu Ali Sin 18
- Sayfa 311
- HANE 79 1-Çırak orta boylu kara sakallı Mehmed Bin kör Hacı Ali Sin 35
- HANE 80 1-Çoban esnafından orta boylu kara sakallı Ali Bin Çırak ođlu Hüseyn Sin 38  
 2-Karındaşı orta boylu kara bıyıklı Osman Sin 35 (Asâkir-i şahânedede Sene 258)  
 3-Ođlu Mehmed Sin 3
- HANE 81 1-Askerde ter bıyık Süleyman Bin deli Memiş Sin 21  
 2-Karındaşı orta boylu ter bıyıklı Mehmed Sin 18
- HANE 82 1-Çoban esnafından orta boylu kır sakallı Ali Bin Kör Hacı Süleyman Sin 55
- HANE 83 1-Deveci esnafından orta boylu ter bıyıklı Numan Bin Hotur ođlu Numan

- Sin 17 (Kiracılık ile Adana'ya gitmiştir Sene 261)  
2-Karındaşı Ali Sin 7
- HANE 84 1-Çiftçi esnafından orta boylu aksakallı Hacı Hafız Bin Hacı Musa Sin 65  
2-Oğlu orta boylu sarı sakallı Hacı İbrahim Sin 35  
3-Diğer oğlu müzellef sakallı Hacı Mehmed Sin 25  
4-Hafidi Emin Bin Hacı İbrahim Sin 12  
5-Diğer Hafidi Ali Bin Ali Sin 3
- HANE 85 1-Deveci esnafından uzun boylu kara sakallı Mustafa Bin Hacı Hafız Sin 45  
2-Oğlu Salih Sin 7
- HANE 86 1-Çiftçi esnafından orta boylu kara sakallı Hacı Abdulcelil Bin Şerif oğlu Süleyman Sin 53  
2-Oğlu Süleyman Sin 11  
3-Diğeri İsmail Sin 3  
4-Diğeri Mehmed Sin 1  
5-Karındaşı orta boylu kara bıyıklı Ayvaz Sin 28
- Sayfa 312
- HANE 87 1-Çiftçi esnafından orta boylu kara sakallı Hacı Ali Bin Şerif oğlu Süleyman Sin 40  
2-Oğlu Ayvaz Sin 10
- HANE 88 1-Deveci esnafından orta boylu kara sakallı Hacı Batal Bin Süleyman Sin 35
- HANE 89 1-Çiftçi esnafından uzun boylu kara sakallı Hacı Musa Bin Şerif oğlu Süleyman Sin 32  
2-Oğlu Yusuf Sin 1  
3-Karındaşı orta boylu sarı bıyıklı Davud Sin 29 (Asâkir-i şahânededeSene 249)
- HANE 90 1-Çiftçi esnafından uzun boylu kara sakallı Hacı Mehmed Bin Şerif oğlu Süleyman Sin 30  
2-Oğlu Mehmed Sin 1
- HANE 91 1-Deveci esnafından orta boylu kara sakallı Ali Bin çingöz Hacı Mehmed Sin 55  
2-Oğlu orta boylu ter bıyıklı Mehmed Sin 17 (Kiracılık ile Adana'ya gitmiştir Sene 261)  
3-Diğeri şabb-ı emred Osman Sin 13  
4-Diğeri Hasan 8
- HANE 92 1-Deveci esnafından orta boylu kara bıyıklı Veysel Bin Abbas Sin 25
- HANE 93 1-Deveci esnafından uzun boylu köse sakallı Mustafa Rikab oğlu Mehmed Sin 30  
2-Karındaşı orta boylu ter bıyıklı Abdullah Sin 20 (Asâkir-i şahânededeSene 258)  
3-Diğer karındaşı şabb-ı emred talebeden Emin Sin 14 (Konya'da tahsilde Sene 258)
- HANE 94 1-Çiftçi esnafından uzun boylu aksakallı Numan Bin Osman Sin 80  
2-Oğlu orta boylu kara sakallı İsmail Sin 45  
3-Diğer oğlu orta boylu kara sakallı yekçeşm Mustafa Sin 38  
4-Diğer oğlu Ahmed orta boylu ter bıyık Sin 20

5-Diğeri talebeden Mevlüd uzun boylu köse sakallı Sin 19

6-Diğeri Abdullah şabb-1 emred Sin 14

Sayfa 313

HANE 95 1-Çoban esnafından orta boylu ter bıyıklı Halil Bin Emir Ahmed oğlu  
Halil Sin 23

HANE 96 1-Çoban esnafından orta boylu kara bıyıklı Ali Bin Hacı Mehmed Sin 25  
2-Karındaşı orta boylu kara bıyıklı Abdurrahman Sin 22  
3-Yeğeni Osman Bin Abdurrahman Sin 2

HANE 97 1-Orta boylu aksakallı İsa Bin ardıçoğlu Mehmed Sin 75

HANE 98 1-Deveci esnafından orta boylu kara sakallı Salih Bin Erbey oğlu Mehmed  
Sin 32  
2-Oğlu Mehmed Sin 2

HANE 99 1-Deveci esnafından uzun boylu aksakallı Hacı Mustafa Bin İsa oğlu Hacı  
Ahmed Sin 59

2-Oğlu şabb-1 emred Mahmud Sin 15

3-Diğeri Ahmed Sin 10

4-Diğeri Mehmed Sin 5

HANE 100 1-Deveci esnafından orta boylu kara sakallı Memiş Bin İsa oğlu Hacı  
Ahmed Sin 37

2-Oğlu Arif Sin 5

HANE 101 1-Çiftçi esnafından uzun boylu aksakallı İbrahim Bin Kör Fakının  
Mustafa Sin 63

2-Oğlu orta boylu kumral sakallı Osman Sin 35

3-Diğeri orta boylu kara sakallı Ömer Sin 32 (Kira ile Adana'ya gitmiştir  
Sene 259)

4-Diğer oğlu orta boylu müzellef sakallı Memiş Efendi Sin 30 (Konya'da  
tahsilde Sene 260)

5-Diğeri orta boylu müzellef sakallı İzzet Efendi Sin 27 (Bu dahi)

6-Diğeri orta boylu ter bıyıklı Mehmed Sin 17

7-Diğeri şabb-1 emred Mustafa Sin 13

8-Hafidi İsmail Bin Osman Sin 1

Sayfa 314

HANE 102 1-Deveci esnafından orta boylu kara sakallı Osman Bin Murtaza oğlu Ali  
Sin 30

2-Oğlu Abdi Sin 4

3-Karındaşı orta boylu kara bıyıklı Mehmed Sin 27

4-Diğeri orta boylu Ter bıyık Mustafa Sin 18 (Asâkir-i şahânedede Sene 258)

HANE 103 1-Çoban esnafından orta boylu müzellef sakallı Mehmed Bin Karabacak  
oğlu Mustafa Sin 35

2-Oğlu Mustafa Sin 4

HANE 104 1-Deveci esnafından orta boylu kara sakallı Salih Bin Karabacak oğlu  
Mustafa Sin 37

2-Oğlu Hasan şabb-1 emred Sin 13

3-Diğeri Mehmed Sin 6

4-Diğeri Ali Sin 1

HANE 105 1-Çoban esnafından orta boylu kara bıyıklı Mevlüd Bin Topal Mehmed  
Sin 23



- 2-Karındaşı orta boylu ter bıyıklı Osman Sin 17  
 3-Diğeri şabb-1 emred Hasan Sin 15  
 4-Diğeri Haydar Sin 11
- HANE 106 1-Deveci esnafından uzun boylu kır sakallı Ali Bin Rikab oğlu Himmet Sin 49  
 2-Oğlu Mehmed Sin 11  
 3-Diğeri Mustafa Sin 9
- HANE 107 1-Deveci esnafından orta boylu kara sakallı Hasan Bin Rikab oğlu Himmet Sin 35  
 2-Oğlu Himmet Sin 9  
 3-Diğeri Mustafa Sin 6
- HANE 108 1-Çoban esnafından orta boylu kara sakallı Mehmed Bin Çolak oğlu Mustafa Sin 38
- Sayfa 315
- HANE 109 1-Deveci esnafından orta boylu kara sakallı Osman Bin eydi oğlu Hacı Hüseyin Sin 40
- HANE 110 1-Orta boylu kara bıyıklı Ali Bin eydi oğlu Hacı Hüseyin 30  
 2-Oğlu Mustafa Sin 1  
 3-Yeğeni şabb-1 emred Mehmed Bin İbrahim Sin 14
- HANE 111 1-Yetim Mehmed Bin Topal Kasım Sin 1
- HANE 112 1-Deveci esnafından orta boylu kara bıyıklı Mehmed Bin Abidin oğlu Halil Sin 28  
 2-Karındaşı şabb-1 emred Hüseyin Sin 14  
 3-Diğeri Abdullah Sin 11
- HANE 113 1-Uzun boylu aksakallı Kör Hüseyin Bin Kel Ali Sin 80 (Amelmande)
- HANE 114 1-Deveci esnafından orta boylu kara sakallı Salih Bin Öksüz oğlu Süleyman Sin 30  
 2-Oğlu Süleyman Sin 6  
 3-Diğeri Mehmed Sin 1
- HANE 115 1-Deveci esnafından orta boylu kara sakallı Şeyh Ahmed Bin tabanlı oğlu Ebubekir Sin 39  
 2-Oğlu Ebubekir Sin 9
- HANE 116 1-Çoban esnafından orta boylu kara sakallı Ömer Bin Kel Ali Sin 45  
 2-Oğlu Mehmed Sin 6
- HANE 117 1-Çoban esnafından orta boylu kara sakallı Mehmed Bin Kel Ali Sin 32  
 2-Oğlu Ali Sin 1
- Sayfa 316
- HANE 118 1-Çoban esnafından orta boylu aksakallı Musa Bin Topal oğlu Mustafa Sin 55
- HANE 119 1-Çoban esnafından orta boylu kır sakallı Ebubekir Bin Topal oğlu Mustafa Sin 45  
 2-Oğlu şabb-1 emred Ali Sin 13  
 3-Diğeri Hüseyin Sin 3
- HANE 120 1-Çiftçi esnafından orta boylu köse sakallı Ahmed Bin ümmügülsüm oğlu Mehmed Sin 32 (Kira ile Adana'ya gitmiştir. Sene 260)  
 2-Oğlu Mehmed Sin 9  
 3-Diğeri Hasan Sin 4

- HANE 121 1-Deveci esnafından orta boylu Ter bıyıkAhmed Bin ümmügülsüm oğlu  
Mustafa Sin 22  
2-Karındaşı şabb-1 emred Mehmed Sin 13
- HANE 122 1-Çoban esnafından orta boylu kara bıyıklı Osman Bin ümmügülsüm  
oğlu Mehmed Sin 26  
2-Oğlu Süleyman Sin 1  
3-Karındaşı orta boylu ter bıyık Hüseyin Sin 20
- HANE 123 1-Çiftçi esnafından orta boylu kır sakallı Mehmed Bin Kara Bekir Sin 55  
2-Oğlu orta boylu kara bıyıklı Eyüb Sin 25 (Kiracılık ile Adana'ya  
gitmiştir 261)  
3-Diğeri şabb-1 emred Memiş Sin 13  
4-Diğeri Osman Sin 9
- HANE 124 1-Deveci esnafından uzun boylu kara sakallı Yunus Bin Abidin Sin 45  
2-Oğlu Mehmed Sin 10  
3-Diğeri Mustafa Sin 5
- HANE 1251-Deveci esnafından orta boylu kara sakallı Cafer Bin Abdulkerim Sin 48  
2-Oğlu Ali Sin 5
- HANE 126 1-Yetim şabb-1 emred Hüseyin Murtaza Sin 12  
2-Diğeri Murtaza Sin 6
- HANE 127 1-Deveci esnafından orta boylu kara sakallı Emin Bin emteblioğlu  
Abdurahman Sin 35
- Sayfa 317
- HANE 128 1-Deveci esnafından uzun boylu kara sakallı Mehmed Bin emteblioğlu  
Abdurahman Sin 28  
2-Oğlu Mustafa Sin 1
- HANE 129 1-Deveci esnafından orta boylu aksakallı Ali Bin Abdulfettah oğlu  
Hüseyin Sin 57  
2-Oğlu orta boylu ter bıyıklı Mehmed Sin 20
- HANE 130 1-Deveci esnafından orta boylu aksakallı Ebubekir Bin Abdulfettah oğlu  
Hüseyin Sin 63
- HANE 131 1-Deveci esnafından orta boylu kara sakallı Hasan Bin Abdulfettah oğlu  
Hüseyin Sin 45
- HANE 132 1-Hademedden uzun boylu kara sakallı Mehmed Bin emteblioğlu İbiş Sin  
32  
2-Oğlu Abdulkadir Sin 4  
3-Karındaşı orta boylu kara bıyıklı Musa Sin 25
- HANE 133 1-Yetim Abdulfettah Bin kürd oğlu Habib Sin 9
- HANE 134 1-Deveciyandan orta boylu ter bıyıklı Mehmed Bin kürd oğlu Osman Sin  
19 (Kiracılık Kayseriye'ye gitmiştir. Sene 260)  
2-Karındaşı şabb-1 emred Musa Sin 15
- HANE 135 1-Deveci esnafından orta boylu kara sakallı Ebubekir Bin Hacı Ömer  
oğlu Eyüb Sin 38  
2-Oğlu şabb-1 emred Yusuf Sin 13
- HANE 136 1-Deveci esnafından orta boylu kara sakallı Ali Bin Hacı Ömer oğlu  
Eyüb Sin 50  
2-Oğlu şabb-1 emred Veli Sin 13  
3-Diğeri Eyüb Sin 1

Sayfa 318

- HANE 137 1-Deveci esnafından orta boylu kır sakallı Yusuf Bin avara İbiş Sin 55  
2-Oğlu Osman Sin 6
- HANE 138 1-Deveci esnafından uzun boylu kumral sakallı Mehmed Bin avara İbiş Sin 36
- HANE 139 1-Deveci esnafından uzun boylu kır sakallı Ömer Bin Bayram oğlu Hasan Sin 45 (Kiracılık ile Kayseriye'ye gitmiştir Sene 261)  
2-Oğlu Ali Sin 7  
3-Diğeri Hasan Hüseyin Sin 5
- HANE 140 1-Çoban çıraklarından orta boylu ak sakallı kel Eyüb Bin İsmail Sin 60
- HANE 141 1-Deveci esnafından orta boylu aksakallı İbrahim Bin Hacı Hızır oğlu İsmail Sin 68  
2-Oğlu orta boylu kara sakallı İsmail Sin 28  
3-Diğeri orta boylu az kara bıyıklı Hasan Sin 23  
4-Diğeri orta boylu kara bıyık Mehmed Sin 28 (Asâkir-i şahânedesene 252)  
5-Hafidi Mehmed Bin İsmail Sin 1
- HANE 142 1-Deveci esnafından uzun boylu kır sakallı Mustafa Bin Hacı Yahya oğlu Ahmed Sin 53  
2-Oğlu şabb-ı emred Ahmed Sin 15  
3-Diğeri şabb-ı emred Hasan 13  
4-Diğeri İbrahim Sin 2  
5-Karındaşı orta boylu kara sakallı Mehmed Efendi Bin Sin 32  
6-Diğeri karındaşı orta boylu sarı bıyıklı Yahya Sin 30 (Asâkir-i şahânedesene 258)
- HANE 143 1-Çoban çıraklarından orta boylu kara bıyıklı Mevlüd Bin Hacı Nasif oğlu Sin 29
- HANE 144 1-Deveci esnafından orta boylu kara sakallı Memiş a'dan oğlu Mustafa Sin 48  
2-Oğlu şabb-ı emred Hasan Sin 13

Sayfa 319

- HANE 145 1-Deveci esnafından orta boylu köse sakallı İsmail Bin a'dan oğlu Mustafa Sin 45  
2-Oğlu şabb-ı emred Mustafa Sin 13
- HANE 146 1-Deveci esnafından uzun boylu kara bıyıklı Mehmed Bin Fakı oğlu İsmail Sin 22  
2-Karındaşı Mustafa Sin 10
- HANE 147 1-Deveci esnafından uzun boylu kara sakallı Seyid Bin Öksüz oğlu İsmail Sin 42
- HANE 148 1-Çiftçi esnafından orta boylu ak sakallı Mehmed Bin eminli oğlu Karaoğlan Sin 60  
2-Oğlu şabb-ı emred Abdurrahman Sin 13  
3-Diğeri İbiş Sin 10
- HANE 149 1-Çoban esnafından orta boylu kara sakallı Arif Bin koca Halim Sin 32  
2-Oğlu Ömer Sin 3
- HANE 150 1-Çoban çıraklarından orta boylu kara sakallı Tatar Mehmed Bin Osman Sin 37

- HANE 151 1-Deveci esnafından uzun boylu sarı kır sakallı Ali Bin Öksüz oğlu  
 Numan Sin 55  
 2-Oğlu orta boylu ter bıyık Osman Sin 22  
 3-Diğeri şabb-ı emred İsa Sin 13  
 4-Diğeri Ahmed Sin 8
- HANE 152 1-Çoban esnafından orta boylu kır sakallı Osman Bin Kara Hacı Ali Sin  
 57  
 2-Oğlu uzun boylu kara bıyıklı Mehmed Sin 24  
 3-Diğeri Mustafa Sin 11  
 4-Diğeri Hasan Sin 8

Sayfa 320

- HANE 153 1-Deveci çıraklarından orta boylu kara sakallı Mustafa Bin Sarı oğlu  
 Bekir Sin 32  
 2-Oğlu Süleyman Sin 1  
 3-Yeğeni Ali Bin Ali Sin 4
- HANE 154 1-Çoban esnafından orta boylu kara bıyıklı İbrahim Bin Sarı oğlu Bekir  
 Sin 30  
 2-Karındaşı şabb-ı emred Musa Sin 13
- HANE 155 1-Yetim Osman Sarıoğlu Ebubekir Sin 3
- HANE 156 1-Deveci esnafından uzun boylu kumral sakallı derviş Ahmet Bin evran  
 oğlu İsa Sin 42  
 2-Oğlu Mehmed Sin 10  
 3-Diğeri Ali Sin 3
- HANE 157 1-Çoban esnafından orta boylu kara sakallı Mehmed Bin Bayram oğlu  
 Hüseyin Sin 27
- HANE 158 1-Çoban esnafından orta boylu kara sakallı Mehmed Bin kübegirmez  
 oğlu Karaoğlan Sin 40  
 2-Oğlu Ali Sin 4
- HANE 159 1-Yetim Ali Bin Kel Ali oğlu Receb Sin 7  
 2-Karındaşı Mustafa Sin 3

Hane 159 Numrö: 303

İşbu altmış bir senesi Şa'banlı Mahallesinin İmamı ve Muhtarları bulunduğumuz hasebiyle mahalle mezburun tahrir nüfusuna bairadeyi seniye memur buyrulan Asâkir-i nizamiye-i hazreti şahâne kolağalarından Abdullah Ağa marifetiyle ve marifeti acizanemizle her ne kadar nüfusu mevcudesi varsa tahrir olunup ber-muceb-i talimat yoklamaları dahi icra olunduğunu mübeyyin bu mahalle serh verilip temhir olundu. Sene 261/18

Sayfa 321 ve 322 Boş Sayfa 323 ve 324 Yok Sayfa 325

Ma'ruz-ı daileridir-ki

Müteallik buyrulan irade-i seniyye mucibince Konya Sancağına muzaaf Karapınar Kazasının tahrir nüfusuna memur buyrulan Asâkir-i nizamiye-i hazreti şahâne kolağalarından saadetlu Abdullah Ağa bi'l-vürud kaza-i mezburun havi olduğu kasaba ve mahalle ve kura-yı saireleri ağa-i muma-ileyhim yedinde bulunan ber-muceb-i talimat-ı seniyye ve irade-i aliyyeye tevfikân hiç birisi ketm ve ihfa olunmayarak hitam-ı reside olunmak olduğu muaradının mazbata-ı abidanelerimizışbuzeyl-idefteretahrirkılınmış ol babda ? emr ü irade hazreti menlehül emründür.

### 3441 NOLU NÜFUS DEFTERİ TRANSKRİPSİYONU

Konya Sancağı dâhilindekâin nefs-i Konya ve Karapınar Kazalarında sakin yabancı reaya defterinin 9. sayfasında bulunan Nefs-i Karapınar Kasabasında bulunan Yabancı Reayanın Defteridir.

HAN-I ALİ AĞA Tabi-i Kasaba-ı Karapınar

- 1-Orta boylu kara bıyıklı Milok Veled-i Anaştaş Sin 60 (Tüccarlıkile Kayseri'den gelmiştir. Sene 259) (Evsat)
- 2-Oğlu orta boylu kumral bıyıklı Anaştaş Sin 30 (Edna)
- 3-Uzun boylu kır sakallı Karabet Veled-i Agob Sin 23 (Çember ticaretiyle Niğde kazasından gelmiştir. Sene 260) (Edna)
- 4-Orta boylu kumral bıyıklı Agob Veled-i Simrok Sin 41 (Çember ticaretiyle Kayseri'den gelmiştir. Sene 260) (Edna)
- 5-Uzun boylu ter bıyıklı Manuk Veled-i Agob Sin 22 ( ? Niğde kazasından gelmiştir. Sene 260) (Edna)
- 6-Orta boylu kara bıyıklı İftem Veled-i Yağmur Sin 30 (Bezircilik ticaretiyle Niğde kazasından gelmiştir. Sene 260) (Evsat)
- 7-Uzun boylu kara bıyıklı Mişel Veled-i Antos Sin 35 (BezirciliksanatıylaNiğde kazasından gelmiştir. Sene 260) (Evsat)
- 8-Uzun boylu kara bıyıklı İsak Veled-i Brişkide Sin 53 (Bezircilik ile Niğde kazasından gelmiştir. Sene 260) (Evsat)
- 9-Uzun boylu ter bıyıklı Likor Veled-i Yasef bin 25 (Bezircilik sanatıyla Niğde kazasından gelmiştir. Sene 260) (Evsat)
- 10-Orta boylu şabb-ı emred Sava Veled-i Nikola Sin 20 (Bezircilik sanatıyla Niğde kazasından gelmiştir. Sene 260) (Evsat)
- 11-Orta boylu sarı bıyıklı Apostol Veled-i Vasil Sin 31 (Bezircilik sanatıyla Niğde kazasından gelmiştir. Sene 260) (Edna)
- 12-Orta boylu kara bıyıklı Kostantin Veled-i Yorgi Sin 42 (Bezircilik sanatıyla Niğde kazasından gelmiştir. Sene 260) (Evsat)
- 13-Orta boylu şabb-ı emred Yorki Veled-i Kirbaki Sin 25 (Bezircilik sanatıyla Niğde kazasından gelmiştir. Sene 260) (Edna)
- 14-Orta boylu ter bıyıklı Anastas Veled-i Kozente Sin 18 (Bezircilik ile Niğde kazasından gelmiştir. Sene 260) (Edna)
- 15-Orta boylu ter bıyıklı Ögem Veled-i Artin Sin 16 (Attarlık ile Kayseri'den gelmiştir. Sene 260) (Edna)
- 16-Kısa boylu şabb-ı emred Karabet Veled-i Artin Sin 16 (Attarlık sanatıyla Kayseri'den gelmiştir. Sene 260) (Edna)
- 17-Uzun boylu kumral bıyıklı Agob Veled Ohan Sin 25 (Boyacılık sanatıyla Kayseri'den gelmiştir. Sene 260) (Edna)



T. C.  
**SELÇUK ÜNİVERSİTESİ**  
Sosyal Bilimler Enstitüsü Müdürlüğü



**Özgeçmiş**

Adı Soyadı:	Hüseyin HAFIZOĞLU
Doğum Yeri:	Bayburt
Doğum Tarihi:	01.06.1981
Medeni Durumu:	Evli
<b>Öğrenim Durumu</b>	
Derece:	Okulun Adı:
Lisans.	Polis Akademisi Güvenlik Bilimleri Fakültesi
Yüksek Lisans.	Selçuk Üniversitesi
Becerileri:	
İlgi Alanları:	
İletişim:	0505 1414926 h.zakiroglu@hotmail.com
Adres:	Bosna Hersek Mahallesi Mesaj Caddesi 63/19 Selçuklu- KONYA

İmza: